Uitgegee vanwee die
Algemene Vergadering
van die
Nederduitsch
Hervormde Kerk
van Afrika

1976 ALMANAK

EN BYBELSE DAGBOEK

PRYS: R1.00

70ste JAARGANG

ALEX PIRIE & SONS AFRICA (PTY.) LTD.

Met Komplimente

A Wiggins Teape Company

●

TAKKE:

DURBAN, KAAPSTAD, OOS-LONDON,
PORT ELIZABETH, PRETORIA, BLOEMFONTEIN,
WINDHOEK.

ALMANAK
EN BYBELSE DAGBOEK

Nederduitsch Hervormde Kerk van Afrika

1976

REDAKSIE:

Hoofredakteur
Prof. dr. P. S. Dreyer
Ds. S. E. Young
Ds. J. H. v. Staden

Redakteur vir Statistiek
Mnr. A. B. van N. Herbst

Kompilator Kerklike Publikasies en Beriggewing
Ds. P. M. Smith

70ste JAARGANG

Gedruk deur die N.H.W.-Pers, Hercules, Pretoria.

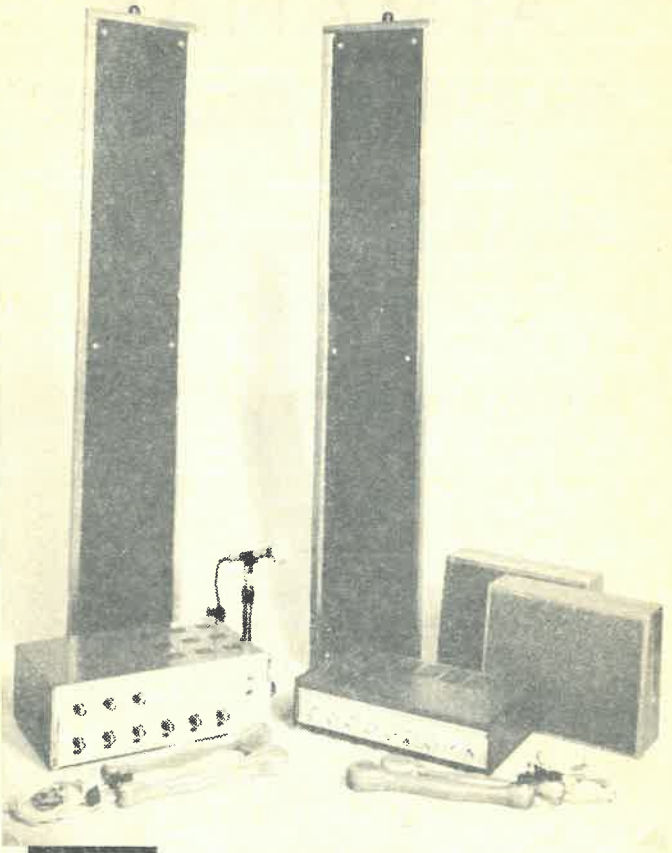

KLANKTOERUSTING

Vir al u akoestiese probleme nader:

SPECTRO ELEKTRONIKA (EDMS.) BPK.

Posbus 230 - Silverton 0127 - Tel. 86-6473

KOLOMLUIDSPREKERS — MOEDERKAMER-LUIDSPREKERS — GEHOORTOESTELLE

Bogenoemde toerusting word spesiaal van hout vervaardig om aan te pas by kerkmeubels.

MIKROFONE — VERSTERKERS

Durban 72-3955 | **Bloemfontein** 7-4969 | **Pretoria** 86-6473

INHOUDSOPGAWE

Voorwoord 5

Twee Redakteurs 6

Opgeskrywe as 'n waarskuwing — ds. W. F. H. Huysers 7

Die huidige kerklike toestand in Nederland en Europa — 'n hermeneutiese probleem — dr. T. F. J. Dreyer 10

Kerstening en gemeentevorming buite volksverband — prof. dr. R. D. Coertze 15

Ouerseggenskap in ons onderwys. 'n Historiese oorsig — dr. J. L. van Staden 21

Die kerklike bearbeiding van gevangenes — dr. L. M. le Roux 26

Kommunisme in Afrika — dr. C. J. Viljoen 32

Kommandant Willem Adriaan Venter. Boereheld in die vreemde — mnr. A. B. v. N. Herbst 41

Kom en gaan 44

Ds. S. J. Strydom 44

Prof. dr. J. A. J. H. Greyvenstein 44

Ds. S. Vermooten 45

Dr. H. D. van Broekhuizen 45

Ds. T. F. J. Dreyer — dr. A. J. G. Dreyer 46

Ds. P. J. J. Venter — ds. P. M. Smith 48

Cornelis Egges Mulder — dr. H. M. Rex 50

Lodewicus T. Steyn — ds. S. E. Young 53

Ouderling H. O. Collins — dr. C. J. Viljoen 55

Ouderling C. L. v.d. Merwe — dr. C. J. Viljoen 57

Ouderling S. A. van Emmenis — ds. C. L. v.d. Berg 59

Kalenders 64

Statistiese gegewens 81

Bybelse Dagboek ..... na 200

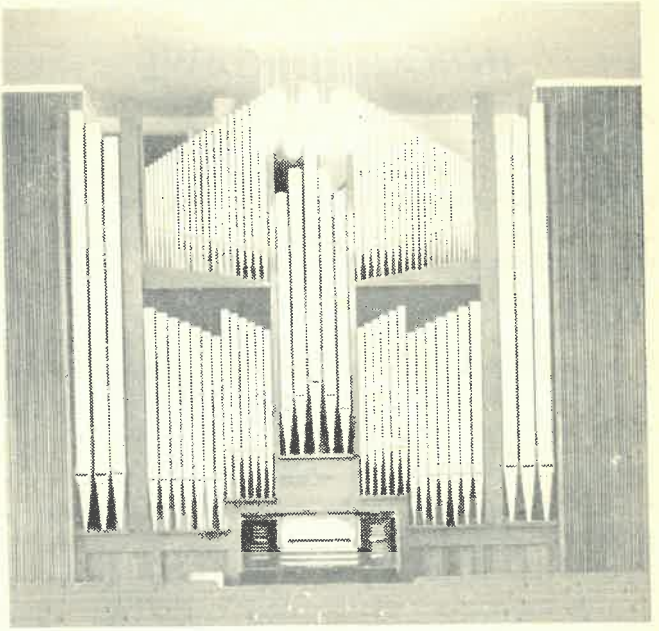

PYPORRELS:
Gebou in Suid-Afrika wat u kerk eer aandoen.

LUIKLOKKE:
Van die beroemde fabriek, Petit en Fritsen, Holland.

UURWERKE:
Vir Kerktorings, Stadsale, Skole, ens.

LUIDSPREKERSTELSELS:
Gehoortoestelle vir hardhorendes, kerkmeubels, en aanverwante dienste.

SUID-AFRIKAANSE ORRELBOUERS

(EDMS.) BPK.

POSBUS 200 —— PRETORIASTRAAT 157 —— SILVERTON
TELEGRAMME: „DIAPASON" — TEL.: 86-4844/5/6 - 86-4305
Kaapstad 77-8687 — Bloemfontein 7-4969 — Durban 72-3955
Potchefstroom 7381 — Johannesburg 830-5108

VOORWOORD

Dit is met weemoed en hartseer dat vir die Kerk hiermee 'n voorwoord aangebied word deur iemand anders as ds. T. F. J. Dreyer (snr.). Hy was soveel jare lank die redakteur van die ALMANAK dat hierdie publikasie van ons Kerk sonder hom byna ondenkbaar geword het. Dit is een van die terreine waarop hy die Kerk vir meer as 'n halfeeu getrou gedien het en een van die dienste wat hy gelewer het dwarsdeur die tyd van sy siekte tot aan die einde toe. Saam met die hele Kerk wil die redaksie aan hom hulde bring. Mag sy arbeid in veelvoud vrugte dra tot in lengte van dae, sodat die geslagte wat kom altyd met dankbaarheid na hom sal terugkyk.

Op die 6de Junie 1975 het die Kommissie van die Algemene Kerkvergadering besluit dat ondergetekende die werk van ds. Dreyer as redakteur van die ALMANAK moet oorneem. Hierdie vererende opdrag word aanvaar in 'n besef van onervarenheid in hierdie opsig, maar met die vaste vertroue dat die tyd die nodige insig sal bring en dat die hulp van die res van die redaksie die voorspoedige voortsetting van die werk in die toekoms moontlik sal maak. Deur hierdie laat aanstelling is die 70ste Jaargang van die ALMANAK wat hiermee aan die Kerk aangebied word, geheel en al die werk van die redaksie soos dit onder die vorige redakteur gefunksioneer het.

Ook hierdie 70ste Jaargang gee die Kerk 'n rykdom van leesstof wat wissel van 'n verskeidenheid van artikels tot by die Bybelse Dagboek. Die redaksie vertrou dat dit nie net interessante leesstof vir ons lidmate sal wees nie, maar ook sal dien tot opbou van ons geloof en ons daaglikse lewe van dankbaarheid. Verder bied die ALMANAK die gewone statistiese gegewens, besonderhede aangaande gemeentes en predikante en die bekende historiese almanak. Al hierdie dinge is in die kleine 'n samevattende beeld van die Kerk wat nie net aan die gemeentelede nie, maar aan iedereen voorgelê word, sodat elkeen wat dit verlang, kan sien hoe die Kerk daar uitsien. Mag hierdie 70ste jaargang net so goed deur die Kerk ontvang word soos die vorige jaargange!

P. S. Dreyer
Hoofredakteur.

9 Junie 1975.

TWEE REDAKTEURS

Ds. T. F. J. Dreyer het in 1924 predikant geword en reeds vanaf 1926 verskyn sy naam as lid van die redaksie van die Almanak.

Hoofredakteur ds. Jac. van Belkum en redakteure dr. S. P. Engelbrecht, ds. J. J. Kühn, ds. H. P. Wolmarans en ds. T. F. J. Dreyer. Verder het hy gedien onder die hoofredakteurskap van ds. J. G. M. Dreyer en prof. dr. S. P. Engelbrecht. Nadat hy vir 'n tyd nie in die redaksie gedien het nie, het hy in 1965 as hoofredakteur by ds. D. F. Erasmus (sr.) oorgeneem tot sy dood in 1975. Hierdie uitgawe van die Almanak is nog onder sy voorsitterskap beplan — in sy huis terwyl hy al baie siek was.

Na die dood van ds. T. F. J. Dreyer op 10 Mei 1975 het die Kommissie van die Algemene Kerkvergadering op 6 Junie 1975 'n opvolger benoem in die persoon van prof. dr. P. S. Dreyer. In hierdie uitgawe het hy in die sin saamgewerk dat hy die voorwoord geskryf het en die artikels inhoudelik bekyk het.

Die vertroue is dat onder sy leiding hierdie deel van die kerk se arbeid waardig voortgesit en tot nuwe hoogtes gevoer sal word.

Opgeskrywe as 'n waarskuwing

Deur DS. W. F. H. HUYZERS

Maar al hierdie dinge het hulle oorgekom as voorbeelde en is opgeskrywe as 'n waarskuwing aan ons op wie die eindes van die eeue gekom het.

I Kor. 10:11

Dit is ons geloofsoortuiging en die aanvangstelling van hierdie oordenking: God is Skepper.

Hy is Skepper van die mens, hoe ons ookal sy groei en ontwikkeling deur die wetenskap probeer verklaar. God het die een mens in verhouding tot die ander gemaak in verskeidenheid en diversiteit soos die blare van 'n boom waarvan die een weer anders is as die ander. Hy het die mens verstand en denkvermoë gegee waarmee hy kan beplan en tot wilshandeling kan raak. Die mens is ook in staat om dinge te beoordeel, hom by een reeks van omstandighede aan te pas en 'n ander reeks tot eie doeleindes te verander of te rig. Beoordeling en aanpassingsvermoë verskil van mens tot mens en van een geslag tot 'n ander geslag.

God is ook skepper van tyd. Gods tyd is nie 'n storelose voortgang deur die aeone nie, maar elke tydsgewrig en elke periode is 'n nuwe skepping. So is daar ook 'n diversiteit van inhoud en spanning van die tyd. God is besig met skeppingswerk in die tyd, daarom is Gods tyd ook onderwerp aan skepping en herskepping. Die tyd is telkens weer nuut soos God ook besig is aan die skepping van 'n nuwe mens of anders gestel: aan die herskepping van die oue.

Elke tydvak staan daarom in onmiddellike verhouding tot God. Elke brokstuk van die geskiedenis is weer anders as die voorgaande, weer anders as die wat volg. Die gangbare wysheid dat die geskiedenis hom herhaal, lê vlak en is aan erosie onderwerp.

Elke tydsgewrig bring mee 'n eie besondere werkvlak en 'n eiesoortige diepte-ruim. Die mens wat homself medearbeider van God wil noem, sal binne hierdie verandering van vergesigte moet optree en oordeel. Die lewenspatroon wat die mens vir hom uitwerk is in elke periode weer anders. Die ou spreuk is waar: elke tyd het genoeg aan sy eie kwaad. Die positiewe teendeel is ook waar: elke tyd het genoeg

aan sy eie goed. Ons moet derhalwe die historiese tydvakke nie teenoor mekaar uitspeel nie. Dis moeilik genoeg om prestasies en ontwikkeling van die periodes na reg te beoordeel en te waardeer.

Baie van ons ouer mense probeer die jong mense oortuig dat die wêreld van hulle jeugtyd beter was as die van ons tyd. Ouer mense is geneig om dinge van vergange se dae te idealiseer en dit as paradyswerklikheid aan te bied. Die ouer geslag oorskat dikwels die waarde van die vorige periode en is daarom nie in staat om die jeug te oortuig nie.

Teenoor die idealiste van 'n vergange tyd hoor 'n mens die wekroep van die jeug wat die nuwe aanprys en in vervoering raak oor dit wat die moderne tyd aanbied. Hulle juig by die aftakeling van die oue en raak in hoogspanning oor die nuwe wat gebeur en oor wat nog moet gebeur. Gevaar is hier weer dat die jongere generasie die hede oorskat en met woord en daad onrus en verwarring skep onder hulle wat in vermeende beproefde norme en tradisies bestendigheid glo te besit. As ons glo dat dit nie toevallig is dat God ons tot die lewe geroep het en dat die tyd nie aan 'n noodlotswispeltuur uitgelewer is nie, moet die mens die eiesoortige van sy tyd leer verstaan. Dit sal vir elkeen gerade wees om sy eie tyd nie te oorskat nie, maar ook nie te onderskat nie.

Paulus het oor die verlede van sy volk nagedink. Hy sien Abraham soos hy opgejaag word uit die dekadente kultuurbestaan van sy mense en sy tyd. God stuur hom na 'n nuwe vaderland en maak met hom 'n verbond. Abraham aanvaar sy roeping in die nuwe bedeling en sien met 'n profetiese blik die toekoms van sy nageslag. Moses lei Israel uit Egipteland deur die Rooi See en tree tevoorskyn as die roemryke volksheld van weleer. Paulus sien Gods genade en toegeneendheid in die voorsiening van brood uit die hemel en water uit 'n steenrots. Daarteenoor sien hy die volksondes — hulle murmerering en opstand teen God en Moses, hulle afgodery. Die verlede hou baie in wat goed is, baie seëninge en genade; maar ook baie kwaad, afdwalinge en oordeel.

Was vir Paulus se oordeel die verlede nou slegter as die van sy tyd? Was daar vooruitgang of agteruitgang? Paulus kies nie die een of die ander nie. Hy oordeel nie. Hy kom egter tot die slotsom: Die hede is verantwoordeliker deur die verlede. Ervaringe en belewenisse in die verlede van mens en gemeenskap bly gemeengoed en erflatinge wat die volgende tye onder strenge beoordeling stel. Noag het te veel wyn gedrink en die nageslag het geleer wat die mag van verwoesting is in drankmisbruik. Die naywer van Kaïn, die bedrog van Jakob, die verloëning van Petrus is sondes wat die wêreld ryker gemaak het aan ervaring. Elke daad van die verlede het 'n boodskap aan die toekoms. Soek uit die verlede . . . bou dan die toekoms. Die dag van gister praat met die dag van môre. Paulus sê in ons tekswoord: ‚Al hierdie dinge het hulle oorgekom as voorbeelde en is opgeskrywe as 'n waarskuwing aan ons'.

Met opskrywe word die historiese verloop in die gang van die Godsopenbaring bedoel. Dit is handeling en woorde van God en die mense deur die eeue.

Mense van ons dae moet daarom meer beskeie wees in hulle mening dat hulle nou eers die oerdrange en magte in die mens ontdek het . . . Nou eers hulle waardes kan bepaal in die lewensuitinge van die

mens van die 20ste eeu. Oorbeklemtoning van vryheids- en seksuele drifte, asof daarin alleen die totaliteit van die komplekse mens bestaan, kan 'n mistasting word. Dit kan lei tot sosiale en maatskaplike losbandigheid aan die een kant en demonisering van die gees aan die ander kant.

Paulus waarsku ons ‚op wie die eindes van die aarde gekom het'. Die 20ste eeu het: ryker skat van erflatinge as die van die aanvangseeu van Paulus. Ons het agter ons 'n lewe van evangelisasiewerk, martelaarskap, kerkuitbreiding. Ons het die Reformasie en die geestelike worstelinge van die moderne tyd — almal geestelike erflatings wat op ons aanspoel. Laat die moderne mens in sy verhouding tot 'n nuwe tydvak hom maar nie verbeel dat hy hom geheel kan loswikkel uit die binding aan die verlede nie. Daar kan gesê word dat die moderne tyd in wetenskaplike prestasies, tegniese uitvindings, mediese ontdekkinge en dies meer uittroon bo die kultuurprestasies van die verlede; tog lê die silwer drade van dissiplines duidelik afgeteken soos sytakke van die hoofstroom.

Dit is waarom die tekswoord ons maan dat ons verantwoordelikheid hier teen die einde van die eeue groter is as die van 'n vorige generasie. Dit is hieruit duidelik dat die ingewikkelder struktuur van Gods tyd en werk in die 20ste eeu groter omsigtigheid en verantwoordelikheid van ons eis.

In Jesus Christus het tyd sin, betekenis en inhoud gekry. Dit is die lebensraum (beweegruimte) waarin die nuwe mens gevorm word. Deur die werking van Gods Gees het die koninkryk van God gevorder. Mens en gemeenskap in verhouding tot mekaar en tot God het ingewikkelder geword, maar die gees het ook verfynder, die houding verantwoordeliker geword. Mens en wêreld word meer bewus van sonde, geregtigheid en oordeel.

Laat elke geslag daarom gemaan word om sy tyd reg te waardeer. Laat ons die kankeruitwasse in die gemeenskap met wysheid en insig diagnoseer en elimineer, want met ons opdrag tot verantwoordelikheid kan ons nie ekstra laste meesleep nie. In die dag van die dae sal elke mens en elke geslag binne die raamwerk van sy eie tyd geoordeel word.

Die huidige kerklike toestand in Nederland en Europa — 'n hermeneutiese probleem

Deur DR. T. F. J. DREYER

Inleidend.

Die hele Europa word gekenmerk deur 'n gees van maatskappykritiek en rewolusie. Die slagspreuk van die Franse rewolusie, het weer mode-woorde geword: vryheid, gelykheid en broederskap. Hierdie tendens voer ook die botoon in die kerklike en teologiese wêreld.

Daar is verskeie grondliggende oorsake wat tot hierdie situasie aanleiding gegee het. Maatskaplike en sosiale omstandighede prikkel hierdie rewolusionêre gees. Deur die kommunikasienetwerk van radio en televisie het die wêreld klein geword. Die mens sien elke dag in sy voorkamer wat gebeur dwarsoor die wêreld. Deur hierdie kommunikasiemiddels word by uitstek die nood van die mens dwarsoor die wêreld uitgebeeld. Die propaganda wat rondom die nood van die mens opgebou word, bestaan uit 'n protes teen die bestaande orde, wat vir hierdie nood verantwoordelik gehou word. Hierdie orde moet ten alle koste verander word, al is dit ook met geweld. Elke mens word persoonlik, by hierdie aksie betrek, hy moet hom solidêr voel met sy medemens in nood.

Die filosofiese eksistensialisme van die vorige eeu het ook meegewerk om 'n gunstige klimaat vir hierdie rewolusionêre gees te skep. Hierdie filosofiese gedagterigting beklemtoon die mens in sy situasie met die ander in die wêreld. 'n Metafisiese hemel as wegvlug uit die historiese realiteit, bestaan nie meer nie. Alle transendente en pre-eksistente waardes word oorboord gegooi. Die mens moet nou in sy situasie self beslis en besluit, hy is verantwoordelik vir sy wêreld. Hy is geen toeskouer nie, maar is in sy situasie aktief betrokke met die wêreld en sy medemens, solidêr met die ander in sy nood. Die eksistensialisme is die etiek van die daad. Die rewolusionêre daad word beklemtoon as verdediging van die aardse broederskap en solidariteit met mekaar.

Hierdie maatskaplike verandering en filosofiese begripsmateriaal, het noodwendig ook invloed uitgeoefen op die teologiese en kerklike denke en optrede. Die maatskappykritiek en rewolusionêre gees het die kerk en sy verkondiging in so 'n mate oorrompel dat dit vandag die

toonaangewende klank in die prediking en kerk-in-die-wêreld-wees geword het. Dit kom in verskeie gestaltes en rigtings na vore en lê soms die klem op verskillende aspekte, maar by almal kan dieselfde grondtoon gehoor word, naamlik: die beklemtoning van die tyd ten koste van die ewigheid; die beklemtoning van die daad ten koste van die woord. Al wat van belang is, is die protes, die daad, die solidariteit, die eenheid, die rewolusie.

Hierdie neo-teologie, word o.a. weerspieël in die denke van W. A. de Pree en G. H. ter Schegget, wat bekendstaan vir hulle maatskappy-kritiese teologie. Hulle is voorstanders van 'n kritiese gemeente, wat in die praktyk die tsedaka, die geregtigheid (in horisontale sin) beoefen. Die gemeente moet sy solidariteit met die rewolusie laat blyk, want elke rewolusie en sosiale aksie, is 'n stap vooruit na 'n regverdiger maatskappy. Elke neutraliteit ten opsigte van die rewolusie wys hy af as 'n keuse vir die „establishment". Hulle „geloofsbelydenis" sal dit voldoende illustreer: „Ek glo in die mens en in 'n wêreld, waarin dit vir die hele mensheid goed is om in te lewe; en dat dit ons taak is om so 'n wêreld te skep. Ek glo in gelyke regte vir alle mense; in liefde, geregtigheid, vergewing, vrede. Die geloof is eers geloof as dit daad is . . ." Die teologie van R. Schaull, E. Bloch, H. Cox, J. Moltman, D. Sölle en ook die teologiese gedagtegang van die Wêreldraad van Kerke, laat almal in meerdere of mindere mate dieselfde klanke hoor.

Dit is nie slegs 'n klien minderheidsgroepie wat hierdie teologiese weg ingeslaan het nie. Die groot meerderheid van die Nederlandse, Europese en Amerikaanse teologie word deur hierdie denke bepaal. Op hierdie snaar word tot vervelens getokkel. Dit gaan slegs om die mens in sy konkrete situasie en sy taak ten aansien van die maatskappy. Die ryk van God word op aarde gestasioneer, geregtigheid as menslike daad geaksentueer. Die prediking as opbouing van die geloof en die verborge omgang met God, word as piëtistiese selfbevrediging getipeer. Belangrik is alleen die daad, die solidariteit en die protes. So verwerklik God sy ryk in die voortgang van die geskiedenis. Die kerk kan slegs bestaan in die uitvoering van sy diakonologiese en apostolêre opdrag in die wêreld.

'n Hermeneutiese probleem.

Hierdie kerklike stand van sake en teologiese denke, word grondliggend bepaal deur 'n hermeneutiese problematiek wat aan die orde gestel is, wat teenswoordig in die brandpunt van die teologiese diskussie staan.

By nadere ondersoek blyk dit dat al die maatskappy kritiese of rewolusionêre teoloë, dieselfde hermeneutiese sleutel hanteer, nl. die van die Joodse, of Ou Testamentiese, of anti-dualistiese benadering van die Bybel. Wanneer hierdie hermeneutiese uitgangspunt tot sy uiterste konsekwensies gehandhaaf word, gee dit aanleiding tot 'n politieke messianisme.

Die bewering word gemaak dat die kerk deur die denke van die Griekse filosofie beïnvloed is en 'n dualistiese interpretasie in die teologiese denke veroorsaak is. Die Joodse denke is anti-dualisties gerig op die aarde, die tyd, die konkrete lewe, die geskiedenis. Die Griekse

denke daarenteen gee meer ag op die vaste, statiese metafisiese agtergrond, of transendente, los van hierdie voorhande-synde, verganklike wêreld. Via die Griekse filosofie het die dualisme van die twee wêrelde die Christelike teologiese denke binnegedring. Die teenstelling tussen God en mens, hemel en aarde, bowe-natuur en natuur, tyd en ewigheid, sonde en genade, die nou en die hiernamaals, is te wyte aan die Griekse dualisme.

Die eie Joodse aard en betekenis van die Ou Testament is verwaarloos ter wille van die Nuwe Testament. Die gebruik van byvoorbeeld die allegoriese en tipologiese eksegese van die Ou Testament deur die ou kerkvaders is 'n duidelike bewys daarvan dat die letterlike betekenis van die Ou Testament verwaarloos is, omdat daar vanuit die Nuwe Testament na 'n hoër geestelike betekenis gesoek word.

Teenswoordig is die oproep van die neo-teoloë dat daar teen hierdie heidense dualistiese beïnvloeding protes aangeteken moet word. Ons moet terugkeer na die Ou Testament en Joodse denke. Die aksente word dan anders, anti-dualisties gelê. Die God van die Ou Testament handel in die tyd en in die geskiedenis met sy volk en ter wille van sy volk, sy handelinge het 'n politieke kleur. Die Joodse denke is meer gerig op die aarde, die tyd en die konkrete lewe. Die heil van God breek aan in die geskiedenis, die verlossing word gesien as 'n recreatio en nie as 'n nova creatio nie. Vanuit die Ou Testament word die Nuwe Testament polities geïnterpreteer. Christus word gesien as 'n politieke messiasfiguur. Israel het hulleself leer ken as 'n uitverkore volk van God. Hulle het hierdie uitverkiesing beleef as 'n verbond wat God in hulle volksbestaan gerealiseer het.

Hierdie hermeneutiese „Vorverständnis" het verreikende konsekwensies vir die prediking en die kerklike handeling in die wêreld. By hedendaagse maatskappykritiese beskouings, rewolusionêre ideologieë, nuwe sosiale programme en felle protesbewegings word baie gesteun op die profesieë van die Ou Testament. Dit gaan dan vernaamlik om die profete uit die 8ste eeu wat kritiek op die maatskaplike toestande in hulle land uitgeoefen het, nl. Amos, Hosea, Jesaja, Miga en soms ook uit die 7de en 6de eeu, naamlik Jeremia en Esegiël.

Die kritiek van die profete rig hulle veral op bepaalde persone en groepe wie se openbare optrede die aandag op hulle vestig, die boonste laag van die bevolking. (Amos 3:9-10, 4:1-3, 6:1-8.) Opvallend is die felheid van die profetiese kritiek wat niemand ontsien nie en veral gerig is teen die konsentrasie van rykdomme in die mag van enkelinge, asook teen die metode, waarop die mag verkry word (Jes. 1:29-30, 5:8-10, Amos 6:1-7, Jes. 3:16). Vanselfsprekend word dan die swakkes, armes, die wat juridies en sosiaal geen moontlikheid tot verweer het nie, die slagoffers van die onbarmhartige en onregverdige optrede. Die kritiek van die profete keer hulle primêr teen die boosheid en die wreedheid van die individu, maar ook teen die maatskaplike situasie. Indirek rig die kritiek van die profete hulle dan ook op die strukture van die samelewing, die onregverdige status quo wat gehandhaaf word. By die profete is daar ook 'n regstreekse verband tussen die sosiale onreg en die ontrou teenoor die God van die verbond. Die oproep tot bekering en geloof beteken dus implisiet ook sosiale veranderinge in die maatskappy.

Die God van die verbond sal in die geskiedenis ingryp en sy volk wat onderdruk word, kom verlos. Die messiasverwagting van die Ou Testament het 'n politieke kleur gehad. God stry vir sy volk in die wêreld. Vanuit hierdie Joodse benadering word getrag om die politieke betrokkenheid van die kerk ook met Nuwe Testamentiese gesag te beklee. Dit is 'n mode-verskynsel om in die prediking en geskrifte te praat van Jesus Messias, in plek van Jesus Christus, om so via die messiaanse verwagting van die Ou Testament, die sosiaal-politieke betrokkenheid meer grond te gee in die bybelse boodskap. Deur hierdie taalkundig skynbaar verantwoorde en onskuldige wysiging, word inhoudelik aan die persoon en werk van Jesus Christus 'n ander aksent gegee, as wat die outeurs van die Nuwe Testament met die gebruik van die Griekse woord bedoel het. Vanuit die Ou Testament, word daar nou in die Nuwe Testament gesoek na polities gekleurde uitsprake en handelinge. Die prediking van geloof, geregtigheid, vrede, verlossing, hoop en ewige lewe volgens pauliniese strekking, word as Griekse dualisme afgewys. Geloof, geregtigheid en vrede, word horisontaal geprojekteer en tot politieke dade gedemoveer. Jesus word gesien as 'n partyganger en bondgenoot van die armes en onderdruktes. Hyself is sogenaamd gebore uit 'n armoedige gesin. Hy was in opstand teen die rykes, vergelyk die reiniging van die tempel, die eis van Jesus aan die ryk jongman om alles te verkoop en sy geld aan die armes te gee. Die woorde van Christus in Mat. 25:35 v.v. geniet ook baie aandag.

Vanuit sekere evangelieverhale word daar ook gepoog om te bewys dat Jesus Messias verbindinge gehad het met die nasionale versetstryders van sy tyd, die selote. Dit word ook beweer dat van sy dissipels tot die selotiese versetstryders behoort het. Sy prediking word gesien as 'n oproep tot 'n exodus uit die magstrukture van die tradisie. Uit die tempelreiniging en Jesus se versoek om 'n swaard (Luk. 22:35-38 en sy uitspraak dat Hy nie gekom het om vrede te bring nie, maar die swaard, word gekonkludeer dat Hy opgeroep het tot die „heilige oorlog" en nie teruggedeins het vir die gebruik van geweld nie. Die hernude belangstelling en jongste ondersoeke na die verhoor en teregstelling van Jesus, wil probeer bewys dat Hy 'n revolusionêre agitator was, wat deur die Romeine as staatsgevaarlik gelikwideer was. Hy het aan die kant van die Joodse versetstryders gestaan en sy kruisiging was 'n daad van anti-joogse onderdrukkingspolitiek deur 'n wrede Romeinse stadhouer. Dit alles skilder 'n prentjie wat mooi inpas in die propaganda van die radikale rewolusionêre teoloë.

Wanneer hierdie hermeneutiese sleutel in die teologie gehanteer word, bring dit noodwendig 'n verandering in die siening van die taak van die kerk in die wêreld. Die prediking het ten doel die kritisering en afbraak van bestaande wanpraktyke in die sosiale strukture, om sodoende die ryk van God op aarde te realiseer. Die rewolusionêre gebeure is nou die sleutel tot die verstaan van die geskiedenis as regering van God, asook tot die regte benadering van die taak van die Christen in die wêreld. God neem op rewolusionêre wyse aan die geskiedenis deel, soos Hy dit dikwels deur sy knegte in die Ou Testament gedoen het. Die teenwoordigheid van God in die geskiedenis is alleen daar te verstaan waar (sjaloom) vrede en welsyn beoefen word, waar (exodus) uittog plaasvind, waar God mense van hulle bande bevry en tot humaniteit bring. Die diakonale en apostolêre opdrag van die kerk in die wêreld,

vorm nou die kern van die verkondiging en word dan ook spesifiek gesien as bemoeiing en solidarieteit met die armes en onderdruktes, waar die ryk van God teenwoordig is. Die taak van die kerk is om hom besig te hou met politieke meningsvorming, protes, maatskaplike verandering en rewolusie.

Deur dit alles heen speel die gesketste tenstelling van die Joodse en Griekse denke. Die handeling in die hede is belangriker as die beskouing oor die ewigheid. Die daad oorskadu die Woord. Dit gaan om die mens in sy konkrete situasie en sy taak ten aansien van die gemeenskap. God ontmoet die mens in sy medemens. Aktualiteit verdring die teorie, 'n Griekse erfenis. Ook die innerlikheid sneuwel voor hierdie daad-teorie en word as individualisties en piëtsties afgewys. Dat God deur Woord en Gees vrede in die hart van mense skep, word as introversie en verouderde religiositeit veroordeel. Die woord vrede word alleen in horisontale rigting gebruik, naamlik om te werk aan die vrede onder rasse en volke.

Slotopmerkings.

As die teenswoordige kerklike toestande in Nederland en Europa met een woord gekarakteriseer kan word, is dit: eensydigheid. Die bogenoemde kort uiteensetting van die grondliggende hermeutiese problematiek, behoort voldoende aan te toon dat die kerk hom laat mislei het tot 'n eensydige keuse van óf die een óf die ander. Die kerk het hom laat indruk in 'n bepaalde skema van die Joodse denke. Die grootste fout wat die kerk kan maak is om sy denke te laat bepaal deur 'n gedwonge skema van sogenoemde anti-dualisme wat dan radikaal teenoor die dualisme gestel word. Die kerk kan hom ook nie verdedig deur in die teenoorgestelde radikale dualisme stelling in te neem nie. Dan verval ons ook in eensydigheid. 'n Meer prinsipiële houding is om die gedwonge skema af te wys en nie op dié vlak te diskuseer nie. Dié skematiese denke trek altyd die essensiële waarom dit gaan óf na die een, óf na die ander kant skeef.

Die Ou Testament kan nie van sy betekenis beroof word ter wille van die Nuwe Testament nie, maar aan die ander kant kan die stilswyende veronderstelling van die vroeë kerk by die opname van die Ou Testament in die kanon ook nie verontagsaam word nie, dat daar 'n eenheid tussen die twee testamente is en dat die Ou Testament sy vervulling in die Nuwe vind. Die Nuwe Testament kan nie sonder die Oue verstaan word nie, maar mag ook nie na die Oue omgebuig word nie. In die jaar nul het daar 'n keerpunt aangebreek, 'n nuwe dimensie is in Christus toegevoeg wat nie verontagsaam kan word nie.

Noordrand.

Kerstening en gemeentevorming buite volksverband

Deur PROF. R. D. COERTZE

Die noodsaaklikheid om binne die Suid-Afrikaanse verband 'n proses van afsonderlike volksgroei te laat plaasvind en so vir elk van die verskillende volke binne die landsgrense 'n regverdige ontplooiingsgeleentheid te verskaf, is reeds lankal 'n gemeenplaas. Vir sover die stimulering van die proses staatsbeleid geword het, praat ons daarvan as afsonderlike ontwikkeling. 'n Mens moet egter onthou dat dit om prosesse van volkswording en -groei gaan wat oor generasies strek. Vanweë die tydsduur wat vir die verloop van die totale proses nodig is, kan geen enkele regering hierdie prosesse van volkswording inisieer en tot volle ontplooiing lei nie. Elke regering het slegs die verantwoordelikheid om die gang van die proses tydelik (miskien binne die gang van een generasie) te lei en te stimuleer en om in hierdie leiding en stimulus deeglik kennis te neem van die koers wat vanuit die verlede aangedui word.

Die toekoms van enige situasie van aanraking tussen volke word bepaal deur die bereidwilligheid van daardie volke om saam te groei of om as onderskeibare entiteite naas mekaar afsonderlik voort te bestaan. Blote kontak tussen volke lei nie noodwendig dadelik tot samegroeiing nie. Voortdurende noue kontak kan wel later die bereidwilligheid om saam te groei, wek. Tussen die Afrikaners, asook die blanke Westerlinge wat mettertyd by hulle aangeskakel het, en die gekleurde inboorlinge in Suid-Afrika het kontak oor driehonderd jaar nie tot samegroeiing gelei nie. Blote weerstand teen samegroeiing van die kant van die Blankes in Suid-Afrika mag op die lange duur nie genoeg blyk nie. Dit is daarom noodsaaklik dat daar bewuste beplanning tot afsonderlike volksgroei sal plaasvind.

By die beplanning van hierdie afsonderlike ontwikkelingsmoontlikhede moet 'n mens dit ook in gedagte hou dat die proses van kultuurverandering deur die gang van die geskiedenis op koers geplaas word. 'n Mens kan die ontplooiing van hierdie verandering in die toekoms lei maar jy kan die koers wat reeds ingeslaan is, nie omkeer of stuit nie.

Dit is vandag algemene kennis dat die swart volke van Suid-Afrika aan 'n proses van verwestersing onderhewig is. Hierdie proses sal nie gestuit kan word nie. Dit kan homself alleen saam met die Afrikaners en ander Blankes in een volksverband voltrek of parallel langs die Blankes binne die verband van die verskillende swart volke plaasvind. Dit is dus baie duidelik dat elke invloed wat die sameskakeling van Blankes en Swartes op 'n basis van die gemeenskaplike aanhang van die Westerse lewenswyse stimuleer, teen die gang van die geskiedenis stry en die gedagte van afsonderlike volksgroei aktief ondermyn.

Vir die Hervormde Kerk is die voorgenoemde feite nie sonder betekenis nie. Dit is die standpunt van ons kerk dat kersteningswerk gepaard behoort te gaan met die vestiging van afsonderlike kerke onder elk van die volke wat bearbei word. Wanneer 'n mens nou vind dat daar in die politieke arena stemme opgaan dat die skeidingslyne tussen die verskillende swart volke opgehef moet word en selfs dat sameskakeling tussen Blank en Swart opnuut oorweeg moet word, kom die mikpunt van die ontplooiing van afsonderlike volkskerke vanself onder skoot. Volksverbande word egter nie gemaak of gebreek deur die opset en besluite van politici, kwasi-politici en agitators nie. Met die oog op Evangelieverkondiging kan hierdie roeringe as van minder belang beskou word.

Dit is verstaanbaar dat daar binne die geledere van die Hervormde Kerk nie veel waardering sal wees vir die standpunt van veral Engelstalige kerke waar sowel Blanke as Swart lidmate in een kerkverband betrek word nie. Selfs die ontplooiing van een gesamentlike swart kerk vir alle Bantoetaalsprekende persone kan met reg bevraagteken word. In albei hierdie gevalle word daar nie erkenning verleen aan die bestaan van verskillende volks- en taalverbande nie. Wat egter dikwels die oog ontsnap, is dat die Hervormde Kerk se eie kersteningsaksie ondanks die hoë waardering vir bestaande volksverbande soms meehelp om juis die volksverbande waarbinne volkskerke moet ontplooi en waarvan die bewaring die fondament vir afsonderlike volksgroei moet wees, af te takel.

Hierdie bewering kan met twee reekse gegewens gestaaf word.

(a) Die kersteningswerk van die Hervormde Kerk onder Swartes is in hoofsaak buite die verskillende tuislande gekonsentreer. Binne die blanke gebied van Suid-Afrika is daar binne elke Ringsverband 'n omvangryke heterogeniteit in die volksaanhorigheid van die swart arbeiders wat plaaslike werk. In kleiner sentra is hierdie heterogeniteit nie so groot as aan die Rand en in Pretoria nie. So vind 'n mens in Pietersburg ten minste 81% Noord-Sotho naas 8% Changana-Tsonga. Die ander volksgroepe is daar plaaslik veel geringer in getal. In Nelspruit tel die Swazi 51%, die Changana-Tsonga 31%, die Noord-Sotho 10% en die Zoeloe 5% naas ook ander groepe (Coertze 1969:75). In 'n woonbuurt soos Mamelodi by Pretoria toon die volksaanhorigheid van die inwoners die volgende: Noord-Sotho 28%, Transvaal-Ndebele 19%, Changana-Tsonga 15%, Swazi 12%, Tswana 12%, Zoeloe 7%, Venda 3%, ens. In Soweto is die verspreiding van volksverband naastenby soos volg: Zoeloe 29%,

Suid-Sotho 17%, Tswana 13%, Xhosa 11%, Swazi 10%, Noord-Sotho 9%, Changana-Tsonga 6%, Venda 3%, ens. (De Villiers 1972:66). Wanneer kersteningswerk nou binne Ringsverband onderneem word en wel binne 'n bepaalde stedelike lokasie is dit onvermydelik dat Swartes van verskillende taal- en volksverband binne een gemeente saamgevat sal word. So 'n handeling wat om organisatoriese redes geregverdig mag wees, kan nie die langtermyn benadering van die kerk wees nie anders takel ons volksverbande af eerder as om dit te bou.

(b) As die swart arbeiders na kerstening na hulle tuislande sou teruggaan en daar 'n stimulus aan die ontplooiing van volkskerke gee, sou die voorgenoemde beswaar in hoofsaak kon verval. Daar is egter weinig bewys van die terugvloei van hierdie mense na hulle tuislande. Die statistiek bewys dat Bantoetaalsprekendes in blanke stedelike gebiede vandag nog vir meer as 99% hulle eie tale as huistale gebruik en daarmee duidelik te kenne gee aan watter volksverband hulle behoort. Hierdie mense gaan egter nie terug na die tuislande nie. Dit is daarom korrek dat daar in Mamelodi reeds 38% van alle mans bo 16 jaar in die stad gebore is. In Soweto is die ooreenstemmende syfer 57%. Van diegene wat nie in die stad gebore is nie, is 53% reeds langer as 20 jaar in Mamelodi woonagtig. In Soweto is die ooreenstemmende syfer 56%. Die gemeentes wat dus onder Swartes in blanke stedelike sentra ontstaan, het dus die neiging om hulle lidmate permanent te behou en weinig stimulering aan die gedagte van volkskerke te gee.

Die kern van die bevolkingsverhoudingsvraagstuk in Suid-Afrika is die probleme wat uit die fisiese teenwoordigheid van groot getalle swart arbeiders in blanke gebiede spruit. Die Hervormde Kerk ervaar hierdie probleme ook in sy kersteningswerk. Die aanwesigheid van hierdie arbeiders werk stremmend in op gesonde volksgroei in die verskillende tuislande. Daar is by elk van die verskillende swart volke die gevaar dat groot getalle volkslede mettertyd in die blanke gebied van Suid-Afrika afgehak sal word. In die geheel gesien het die sensus van 1970 getoon dat van die 8 060 773 Swartes in die blanke gebied van Suid-Afrika 4 407 015 of 55% binne die blanke stedelike gebiede woonagtig is. Die blanke bevolking van hierdie stede was slegs 3 247 246. Van die getal Swartes kan ongeveer 530 000 weggesny word omdat hulle as gerekruteerde mynarbeid mettertyd na hulle onderskeie tuisgebiede sal teruggaan. Die oorblywendes is na berekening 2 886 400 en woon op 577 280 woonpersele in stedelike lokasies. Dit laat ongeveer 1 000 000 swart arbeiders wat as persoonlike bediendes op die woonpersele van hulle werkgewers gevestig is. (Van Onselen 1972:28.)

Dit kan met reg gevra word of die blanke ekonomie in Suid-Afrika werklik die vestiging van al hierdie verplaaste mense binne die blanke gebied van Suid-Afrika vereis. As die antwoord hierop positief is, sal die Hervormde Kerk sy kersteningsaksie vermoedelik moet herorganiseer. As die ekonomie met minder swart arbeiders sou kon klaarkom, bly dit nog 'n vraag of die blanke werkgewers bereid sou wees om van hierdie arbeid af te sien.

Dit is baie duidelik dat 'n mens met groot beslistheid kan beweer dat die blanke ekonomie nie al die bogenoemde swart persone in die blanke gebied van Suid-Afrika vereis nie. Dit is 'n bekende feit dat stedelike lokasies maar 1,5 manlike arbeiders van arbeidsleeftyd per huishouding lewer. Dit beteken dat slegs ongeveer 25% van die bogenoemde bewoners van stedelike lokasies as onontbeerlik vir die landsekonomie geag kan word. Ook hierdie bewering is nie volkome korrek nie.

Enkele jare gelede het dit tussen R6 en R10 miljoen gekos om 'n stedelike lokasie van 855 ha te beplan en te bou. Binne so 'n eenheid kan dan 'n bevolking van 76 000 gehuisves word. Hiervan is dan slegs 25% manspersone van arbeidsleeftyd. Die res is vrouens en kinders, oues van dae en werkskuwes. Van die 19 000 manspersone van arbeidsleeftyd is maar ongeveer die helfte of 9 500 direk betrokke by die vervaardigingsektor van die blanke ekonomie. Die res, die ander helfte is betrek in die dienste-sektor van die ekonomie. Dit is mense wat na my oordeel in 'n hoë mate ontbeer kan word. Dit beteken dus in praktyk dat ons tussen R6 en R10 miljoen belê om die voordurende teenwoordigheid van slegs R9 500 werklike onontbeerlike arbeiders in die blanke ekonomie te verkry. So gesien kan 'n mens elke stedelike lokasie as 'n monument vir die gemaksug van die Blankes in Suid-Afrika beskou (Coertze 1972:53). Die ergste is dat dit voorspel kan word dat die getal swart persone in blanke stedelike gebiede teen die jaar 2000 sal verdubbel. Die 577 280 persele wat tans vir die huisvesting van hierdie mense gebruik word, gaan ook na getal en grondoppervlakte verdubbel. Die enorme koste wat hieraan verbonde sal wees, spring mens in die oog. 'n Mens moet egter onthou dat daar tog 'n keuse bestaan oor waar hierdie huise gebou sal moet word. Dit kan soos tans die patroon is binne blanke stedelike gebiede gebou word of dit kan binne die verskillende tuislande gebou word en sodoende 'n geweldige bydrae maak tot gesonde volksgroei in elk van hierdie tuislandverbande. As ons die laaste weg volg, sal dit ook moontlik wees om gemeentevorming binne volksverband te organiseer en sal die kerk werklik vordering kan toon met die gedagte van die stigting van verskillende volkskerke.

Eintlik is die klimaat vir die stigting van volkskerke selfs sonder 'n program van verstedelikte vestiging in die tuislande reeds besig om te verander. Dit is geruime tyd reeds beleid om bestaande stedelike lokasies en nuwe uitbreidings binne tuislandverband te laat plaasvind. So het die lokasies van Rustenburg, Brits, Thabazimbi, Potgietersrus, Pietersburg, Durban, Newcastle, Oos-Londen reeds verdwyn of is na getalle reeds aansienlik verminder. Dit is slegs die lokasies by groot sentra soos Johannesburg of die wat vervan tuislande geleë is wat probleme vir die toekoms kan oplewer. Die opvallende is dat 'n mens die indruk kry dat 15% van die swart bewoners van stedelike lokasies onvoorwaardelik bereid is om na 'n tuisland te verskuif. Sewentig persent stel voorwaardes ten opsigte van vervoerfasiliteite, behuisingstandaard en werkgeleenthede. Slegs 15% weier op hierdie stadium om 'n sodanige verskuiwing te oorweeg. Dit is baie duidelik dat tensy daar wel so 'n verskuiwing plaasvind, sal die Hervormde Kerk in sy eie kersteningsaksie in toenemende mate moet erken dat die gedagte van selfstandige volkskerke moelike is om te ontplooi.

Om die vraag of blanke werkgewers bereid sal wees om met minder of geen swart arbeiders in blanke gebiede klaar te kom, te kan beantwoord, moet 'n mens miskien op die feite ten opsigte van die grootste enkele werknemersgroep onder die swart werkers let. Ek verwys hier na huisbediendes. Volgens amptelike opgawes is in 1974 in die verskillende voorgeskrewe gebiede in Suid-Afrika 'n totaal van 2 705 074 swart manlike en vroulike arbeiders geregistreer. (Hierby is die meeste mynarbeiders nie ingetel nie.) Die grootste enkele groep was arbeiders in die nywerheidswese (659 319) met huisbediendes (559 913) in die tweede plek. Daar word allerweë erken dat die onbevredigende samewerking wat van blanke werkgewers ontvang word wanneer hulle die dienskontrakte van huisbediendes moet registreer die syfer ten opsigte van huisbediendes met ongeveer 20% verlaag. Word hierdie berekende syfer bygevoeg, styg die getal geregistreerde huisbediendes vir 1974 tot 671 896 en word dit die grootste enkele werkskategorie onder swart arbeiders.

Die jongste steekproefopnames van die departement van Statistiek (1973) toon dat in 25,9% van alle blanke eienaarbewoonde en huurhuise in Pretoria daar geen voltydse of deeltydse huisbediendes in diens is nie.

Die ooreenstemmende syfer vir Kaapstad is 56,5% vir Port Elizabeth 34,6% en vir die Witwatersrand is dit 32,3%. Daar het ook ten opsigte van die indiensneming van voltydse huisbediendes 'n verskuiwing gekom. In Kaapstad het 9,3% meer huisgesinne in 1973 sonder voltydse huisbediendes as in 1965 klaargekom. Die ooreenstemmende syfer vir enkele ander stede is soos volg: Port Elizabeth 6,4%, Pretoria 8,5%, Witwatersrand 12,0%. In die meeste gevalle is daar van voltydse na deeltydse huisbediendes oorgeslaan.

Wanneer hierdie syfers geanaliseer word, is dit duidelik dat die aan- of afwesigheid van huisbediendes ten nouste met ekonomiese oorwegings saamhang. In Kaapstad het die gemiddelde huisbediende ('n Kleurlingvrou) in 1973 R66,49 per maand aan kontant en natura verdien. In Pretoria het die gemiddelde huisbediende ('n swart vrou) R53,82 aan kontant en goedere verdien. Blykbaar is die verskil van R12,67 in maandelikse uitgawe genoeg om die toename van bediendelose huise van 25,9% in Pretoria na 56,5% in Kaapstad te verklaar (Statistiek 1973:8-12). Eintlik is hierdie gegewens in lyn met 'n waarneming wat reeds meer as tien jaar gelede in Pretoria gemaak is en waarin aangedui kon word dat daar toe meer as dubbeld so veel bediendelose persele in sommige Westelike voorstede was (Proklamasieheuwel 48,7%) as in sommige Oostelike voorstede (Brooklyn 22,7%) (Nell 1961:133).

'n Mens word dus tot die slotsom gedwing dat blanke gesinne in Suid-Afrika in staat is om sonder huisbediendes klaar te kom, as hulle wil en dat een van die belangrikste oorwegings by die indiensname van huisbediendes die ekonomiese vermoë van die huisbewoner is.

Dit is nie moontlik om ten opsigte van die swart arbeiders wat in die nywerheidswese in diens is so 'n gemaklike argument vir uitskakeling te bou nie. 'n Mens kan egter sonder vrees vir teëspraak beweer

dat die getalle swart arbeiders wat naas die getalle huisbediendes in ander onproduktiewe dele van die ekonomie betrek is, byvoorbeeld owerheidsdienste met 392 172 arbeiders, vervoer en algemene besigheid met 310 821 asook die groot- en kleinhandel met 286 471 arbeiders, onderskeidelik derde, vyfde en sesde op die lys van werkskategorieë, sonder veel ontwrigting drasties verminder sou kon word. Deur die uitskakeling of vermindering van huisbediendes en die vermindering van arbeiders in ander werkskategorieë sal die ekonomie van Suid-Afrika nie in duie stort nie. Dit word daardeur moontlik om gesonde volksgroei in die tuislande te verkry omdat die vestiging van die gesinne van hierdie arbeiders binne volksverband sal plaasvind.

Vir diegene wat reken dat die voorgaande redenasie te swaar aan die teorie verbind is en te min kennis neem van die harde werklikheid van die praktyk kan 'n mens net sê: „Dit is tyd dat hierdie teorie na die praktyk gevoer word." Elke lidmaat van die kerk het in hierdie opsig 'n verantwoordelikheid wat nie ontduik kan word nie.

GERAADPLEEGTE WERKE

Coertze, R. D. 1969. Stad en Tuislandskakeling in stedelike Bantoe-administrasie. Notule van die 16de Jaarkongres van die Instituut van Administrateurs van Nie-blanke aangeleenthede. Pretoria.

Coertze, R. D. 1972. Bantu outside their homelands: Political aspects. In SABRA: Bantu outside their homelands. Yearbook No. 8. Pretoria.

De Villiers, C. M. 1972. Vryetydsbesteding van volwasse Bantoe in die PWV-gebied. D.Phil.-proefskrif, Universiteit van Pretoria.

Nell, J. T. 1961. Die huisbediende in die stedelike gebied van Pretoria. M.A.-verhandeling, Universiteit van Pretoria.

Statistiek, Dept. van, 1973. Statistieke van huise en huisbediendes. Okt. 1973 en van woonstelle, Mei 1973. Verslag Nr. 11-03-09. Staatsdrukker, Pretoria.

Van Onselen, I. P. 1972. Bantu outside their homelands. In SABRA: Bantu outside their homelands. Yearbook No. 8. Pretoria.

Ouerseggenskap in ons onderwys — 'n Historiese oorsig

Deur DR. J. L. VAN STADEN

Die geskiedenis van die onderwys in Transvaal toon baie duidelik dat daar in die verlede nie net ernstige meningsverskil was oor die mate van seggenskap wat die ouer in die onderwysbeheer behoort te hê nie, maar dat hierdie demokratiese ideaal ook aanleiding gegee het tot wanpraktyke wat die gesonde onderwysontwikkeling noodwendig moes strem en tot ontevredenheid onder die onderwyspersoneel moes lei. Die verlede gee ook duidelik blyke dat die stryd in verband met die beheer van die onderwys ondubbelsinnig beïnvloed is deur twee botsende lewensopvattinge.

Onderwysbeheer in die Suid-Afrikaanse Republiek gee 'n duidelike beeld van die standpunt wat deur die huldigers van die Afrikaans-Christelik Nasionale opvoedingsvisie ingeneem is. Sowel die Republikeinse as die C.N.O.-visie op die onderwys en die opvoeding was dat dit by uitstek die verantwoordelikheid van die ouers was. Die ouers het in die onderwysbeheer 'n groot mate van seggenskap by monde van hul kerkrade en skoolkommissies uitgeoefen.

Dit is aan ons almal bekend hoe hierdie tradisionele Republikeinse onderwysstelsel met sy demokratiese ideaal en ouerseggenskap gedurende en na die Tweede Vryheidsoorlog deur die botsende lewensopvatting van die veroweraar oorboord gegooi is. Omdat kontrole van die ouergemeenskap in die pad van sy denasionaliseringsbeleid gestaan het, is 'n stelsel van staatskole met die daarmee gepaardgaande gesentraliseerde beheer ingevoer. Alle skoolkommissies wat volgens Wet No. 9 van 1892 saamgestel is, is ontbind en die seggenskap en ondernemingsgees van die ouergemeenskap is vervang deur oorwegende staatskontrole. Die demokratiesgesinde volk was verplig om hulle, as hulle van die staatstelsel gebruik wou maak, by die vreemde patroon aan te pas. In 1903 is wel weer begin met die instelling van sg. skoolkommissies, maar met beperkte magte. Hulle het dan ook nooit werklike betekenis gehad nie, aangesien die meeste van hulle pligte van 'n dienende aard was en hulle geen regerende magte ,soos die benoeming van onderwysers gehad het nie.[1])

Lord Selborne ,die opvolger van Lord Milner, was 'n versiende en gemagtigde staatsman. Hy het in Goewerments-Minute van 17 November 1905 van die beginsel uitgegaan dat plaaslike verteenwoordiging en seggenskap noodsaaklik is. Daar is bepaal dat die aanstelling en ontslag van onderwysers moet berus by die Direkteur, maar „hy moet egter gesteun word by die keuse van die onderwyser deur kommissies en rade, want die ouers mag nie onthef word van hulle natuurlike verantwoordelikheid in hierdie verband nie."[2])

Die verontagsaming van die ouerseggenskap in die onderwysbeheer sedert die beëindiging van die Republikeinse onderwysstelsel was dan ook een van die vernaamste redes vir die oprigting van C.N.O.-skole. Die ouers het dit nie net as 'n voorreg beskou nie, maar veelmeer as 'n Godgegewe **reg en plig**. Hulle het gevoel dat seggenskap in die onderwysbeheer en veral die keuse van onderwysers 'n eerste voorwaarde was vir die versekering dat die opvoeding van hulle kinders aan gelowige persone toevertrou word. Verteenwoordigende besture het saam met die kerk uitgebreide seggenskap gehad en 'n groot mate van beheer uitgeoefen. Ouers het die reg gehad om navraag te doen na die karakter en geloofsoortuiging van die onderwyser aan wie hulle kinders se opvoeding toevertrou is. Dit is juis om hierdie prinsipiële aangeleenthede dat daar radikaal verskil is met die Engelse owerheid. Laasgenoemde wou nie insien dat „whenever a particular system of education did not recognise the peoples' ingrained love of liberty, their deep religious sense, and their desire of self-government, it was doomed to failure."[3])

Die Smutswet van 1907 het die C.N.O.-beginsel van staatsondersteunde onderwys vervang deur 'n stelsel van staatsonderwys. Dit is in die eerste instansie nie die plig van die ouers om te sorg vir die onderwys en opvoeding van die kinders nie, maar van die staat. Aan verteenwoordigende besture kan nie 'n té groot mate van mag toegestaan word nie, aangesien die staat verantwoordelik sou wees vir die finansiëring van die onderwys. Die sentrale beheer sou berus by 'n Raad van Onderwys, bestaande uit die direkteur en 4 benoemde lede, onderworpe aan die kontrole van die minister, terwyl die plaaslike beheer by verkose skoolrade en skoolkommissies sou berus. Een derde van die skoolraadslede sou deur die minister benoem word en die res deur die stemgeregtigdes gekies word, terwyl die lede van die skoolkommissies deur die ouers van skoolgaande kinders in die betrokke skooldistrikte gekies sou word. Die beperkte mag van die verteenwoordigende besture blyk duidelik uit die adviserende rol wat hulle by die benoeming van onderwysers gespeel het. Volgens Art. 78 sou genoemde liggame die reg hê om ten minste twee applikante by die direkteur aan te beveel „met dien verstande evenwel dat de Direkteur kan weigeren om enige van de door het bestuur aanbevolen applikanten aan te stellen indien volgens zijn oordeel zulk een aanstelling niet in belang van de school, klasse of inrichting, zoude zijn."[4])

Met verloop van tyd het daar nie net wrywing ontstaan tussen die verteenwoordigende besture en die sentrale owerheid nie, maar ook tussen die skoolrade en skoolkommissies. Dikwels het die kwessie in verband met die status en magte van die skoolkommissies ter sprake gekom, want daar is gevoel dat hulle al meer en meer net vyfde wiele aan die wa geword het.[5]) Die direkteur het hom reeds in 1911 oor

hierdie aangeleentheid soos volg uitgelaat: „Er heerst ongetwijfeld veel ontevredenheid onder de leden van deze lichamen. Het is echter duidelik dat de verantwoordelikheid voor alle meer belangrijke kwesties bij die Schoolraden moet berusten en die inzichten van de Raad de voorrang moet hebben."[6])

In 1927 het daar wrywing tussen 'n betrokke skoolraad en skoolkommissie gekom. Die kommissie het twee kandidate by die skoolraad aanbeveel, maar die skoolraad het op sy beurt weer twee ander kandidate by die departement aanbeveel. Die departement het toe die twee stelle aanbevelings vir heroorweging aan die raad teruggestuur. Die raad het sy vorige nominasie gehandhaaf en die departement het die eerste genomineerde van die raad benoem. Die skoolkommissie wou hierdie beslissing nie aanvaar nie en het uit protes hulle kinders 'n paar dae uit die skool gehou. Die kommissie het beweer dat die raad die saak moes terugverwys het voordat 'n finale aanbeveling by die departement gedoen is. Die saak is geskik en die volgende is besluit: (1) Die raad het belowe, dat dit voortaan aan skoolkommissies dieselfde redes vir weiering om hulle aanbevelings te aanvaar, sal stuur as aan die departement. (2) Die Direkteur van Onderwys het belowe dat, as 'n raad 'n aanbeveling instuur wat verskil met dié van 'n skoolkommissie, hy geen benoeming sal maak nie voor die skoolkommissie in die geleentheid gestel is om sig weer tot die raad te wend, tensy hy oortuig is dat die kommissie nie verder op die saak wens aan te dring nie."[7])

Sedertdien het dit die algemene gebruik geword om die eerste keuse van die verteenwoordigende besture te benoem en het die idee ontstaan dat die direkteur eintlik verplig was om dit te doen. Daar is naderhand só gereken op die onaantasbaarheid van die eerste keuse dat die name van benoemde kandidate dikwels in die pers verskyn het nog voordat die departement van die aanbevelings verwittig is. Ten einde sodanige wanpraktyke te beëindig, het die direkteur in 1929 by die Uitvoerende Komitee daarop aangedring om hom toe te laat om sy magte en voorregte kragtens art. 78 van die Onderwyswet, voortaan oningekort te mag uitoefen. Die hoofoorsake wat gelei het tot die goedkeuring van die prosedure voorgeskryf in Omsendbrief No. 6 van 1929 was die volgende:

(a) „As ten opsigte van die benoeming van onderwysers die funksie van die hoof van die Departement gelyksgestel word met dié van 'n rubberstempel, kan van hom nie verwag word dat hy enige verantwoordelikheid hoegenaamd vir die benoemings in sy Departement sal aanvaar nie. Sonder seggenskap geen verantwoordelikheid nie.

(b) Deur aan die Hoof van die Departement die vry keuse wat hom opgelê is deur die wet, onbelemmerd te laat, sal daar geen verleiding bestaan vir kommissies en skoolrade om sollisitante aan te beveel op ander gronde as dié van meriete nie.

(c) Die Departement besit in sy lêers gewone en vertroulike inligtings oor al die onderwysers in sy diens en wat aansoek doen van buite die diens wat vir skoolkommissies en skoolrade, óf nie in dieselfde mate, óf glad nie beskikbaar is nie."[8])

Van verskillende kante is aangedring op die wysiging van die onderwyswet, want daar is gevoel dat die wet, wat die aanbeveling en benoeming van onderwysers betref, ruimte gebied het vir ongesonde werwingspraktyke. In 'n toespraak wat die direkteur in 1935 voor die „Transvaal Teachers Association" gehou het, het hy die volgende bevorderingskema aanbeveel:

Die Direkteur van Onderwys moes saam met die tegniese adviseur en die departementele inspekteurs saamgestel word as 'n bevorderingsraad wat jaarlikse bevorderingslyste sou opgestel. In geval van 'n vakature moes die departement vyf name uit die bevorderingslys uitkies en dit aan die verteenwoordigende besture voorlê. Hulle keuse sou dan outomaties deur die departement bekragtig word.[9]) Hierdie voorgestelde opvoedkundige beleid sou regverdige bevordering in die hand werk, want 'n professionele liggaam sou onderwysers se verdienstelikhede beoordeel. Hierdie prosedure sou vanselfsprekend tot ontevredenheid by die verteenwoordigende liggame lei, aangesien dit beperking van hul seggenskap sou beteken.[10]) Die aanhangers van hierdie voorgestelde bevorderingskema het egter met verloop van jare vinnig toegeneem. Ook die onderwysersverenigings het dit sterk beklemtoon dat „die een of die ander vorm van professionele leiding van of beheer oor aanbevelings vir aanstellings met bevordering in poste, voorsien behoort te word."[11]) Hierdie idee het dan ook gelei tot die instelling van die Keurraad vanaf 1 Desember 1963. Oor die werksaamhede van hierdie professionele liggaam is in die T.O.D.-verslag van die daaropvolgende jaar soos volg gerapporteer: „Deur die benoeming van die Keurraad het die Transvaalse Onderwysdepartement vir die eerste keer verseker dat 'n professionele liggaam deel het aan die opstel van 'n eerste kortlys van die mees geskikte applikante vir bevorderingsposte ... Op 'n paar uitsonderings na het alle aanbevelende liggame hulle keuse gemaak uit die kortlys wat deur die Keurraad aan hulle voorgelê is. Waar daar meningsverskil was, het die Keurraad elke geleentheid benut om met die plaaslike liggame oorleg te pleeg. Dit het tot vrugbare samesprekings gelei. Die belangstelling van hierdie liggame en hulle bereidwilligheid om saam te werk, selfs n gevalle waar beslissings in stryd was met hulle wense, verdien vermelding."[12])

In 1965 is 'n gewysigde prosedure met die gradering van onderwysers ingestel. Die feit dat skoolhoofde 'n aandeel gekry het in die gradering van hulle onderwysers, moet beskou word as 'n belangrike deurbraak wat deur die Transvaalse Onderwysdepartement gemaak is en daar is gevind dat „hoofde se graderings nou groter ooreenstemming toon met die graderings wat deur inspekteurs tydens inspeksies toegeken word."[13])

Die hoop is gekoester dat hierdie groter eenvormigheid en doeltreffendheid in die gradering van onderwysers die heelhartige samewerking van die hele professie sou verseker. Sedert 1966 is aansoeke om vakante onderwysposte nie meer deur skoolrade hanteer nie.

Uit bostaande beknopte historiese oorsig blyk twee sake baie duidelik. Eerstens het die ouergemeenskap van die vroegste tye af kragtens hul lewensopvatting uitgegaan van die diepste oortuiging dat hulle by monde van hul verteenwoordigende besture seggenskap moet

hê in die aanbeveling van onderwysers aan wie se sorg hul kinders toevertrou word. Trouens, hulle het dit nie net as 'n voorreg beskou nie, maar kragtens hul doopbelofte veelmeer as 'n Godgegewe plig. Andersyds het daar met verloop van tyd 'n groeiende behoefte ontstaan aan 'n meer opvoedkundige en professionele beleid. Daar is nie net gevoel dat die verdienstelikhede van onderwysers op 'n meer professionele wyse beoordeel moet word nie, maar daar is inderdaad ook as gevolg van vertoë uit verskillende oorde gewysigde prosedures in hierdie verband ingestel.

VERWYSINGS

1) COETZEE, J. C.: **Onderwys in Transvaal, 8.**
2) COETZEE, A. W.: 86.
3) MALHERBE, E. G.: **Education in South Africa, 8.**
4) ONDERWYSWETTEN VAN 1907, 1908 en 1909, 31.
5) COETZEE, J. C.: **Onderwys in Suid-Afrika, 309.**
6) T.O.D.-VERSLAG 1911, 15.
7) T.O.D.-VERSLAG 1927, 16.
8) T.O.D.-VERSLAG 1929, 9-10.
9) T.O.D.-VERSLAG 1935, 148.
10) VGL. T.O.D.-VERSLAG 1935, 146-148.
11) T.O.D.-VERSLAG 1952, 18.
12) T.O.D.-VERSLAG 1964, 23.
13) T.O.D.-VERSLAG 1965, 37.

Die kerklike bearbeiding van gevangenes

Deur DR. L. M. LE ROUX

I. Die Bybelse opdrag en grond vir die arbeid

Die kerk van Jesus Christus het 'n duidelike opdrag in die Bybel ontvang vir die arbeid onder gevangenes.

Wanneer die Christelike kerk die ware godsdiens beoefen, moet hy aan die noodlydendes barmhartige hulp verleen. Onder die wat in nood verkeer, noem Jesus Christus in Mat. 25:36, die wat in die gevangenis is. „In die gevangenis was Ek en julle het na My gekom." So sterk beklemtoon Hy hierdie opdrag dat Hy in vers 40 sê: „vir sover julle dit gedoen het aan een van die geringstes van hierdie broeders van My, het julle dit aan My gedoen."

Die geloof in Jesus Christus neem gestalte aan in hierdie wêreld. Die kerk wat die geloof in Jesus Christus ontvang deur die Woord en die Heilige Gees, sorg dat daar gestalte kom. Een van die gestaltes is dan om die wat in die gevangenis is, met die beste wat daar is te versorg. Dit is die bring van die evangelie tot die gevangenes. Gevangenisstraf is 'n groot nood van die mens. Behalwe die verlies van die vryheid en die eensame afgeslotenheid van familie en vriende was daar in die tyd van die Bybel mishandelinge, bespottinge, verkleinering en veragting van die gevangenes. Vir die gevangene van daardie tyd maar ook van ons dae, is die evangelie van Jesus Christus die enigste werklike troos en bemoediging. Jesus Christus — hoewel onskuldig — het medegevangene geword en gedeel in die uiterste straf vir 'n gevangene. Dit het Hy ondergaan ook ter wille van alle gevangenes. Deur sy gevangskap en uiterste straf wat Hy moes ondergaan, neem Hy alle skuld van die skuldige gevangene wat in Hom glo, vir ewig weg.

Die eerste belofte van ewige heil aan 'n gevangene, het Christus self uitgespreek. Aan die kruis waar Hy gesterf het tot versoening van die sonde, ook van die gevangenes, het Hy die paradys-saligheid toegesê aan 'n groot misdadiger wat sy toevlug tot die Verlosser geneem het.

Reeds voor die kruisiging en opstanding van Jesus Christus, is die blye boodskap aan 'n gevangene gebring. Terwyl Johannes die Dopper in die gevangenis was, het sy hunkering uitgegaan na Jesus Christus in die vraende bede: „Is U die een wat sou kom, of moet ons 'n ander een verwag?" Toe het Jesus aan die dissipels opdrag gegee om die

evangelie na die gevangene te bring: „Gaan vertel aan Johannes wat julle hoor en sien: blindes sien weer en kreupeles loop, melaatses word gereinig en dowes hoor, dooies word opgewek en aan armes word die evangelie verkondig. En salig is elkeen wat aan My nie aanstoot neem nie" (vgl. Mat. 11:2-6 en Luk. 7:18 v.v.).

In die boek „Handelinge van die Apostels" lees ons dat Paulus en Silas in die gevangenis te Filippi, gebid het en lofliedere tot eer van God gesing het. „Die gevangenes het na hulle geluister" (vgl. Hand. 16:25). Dieselfde nag het hulle ook aan die tronkbewaarder en almal wat in sy huis was, „die Woord van die Here verkondig" (vgl. Hand. 16:33). Op die sielenoodkreet: „Wat moet ek doen om gered te word?" het die verkondiging, die proklamasie gevolg: „Glo in die Here Jesus Christus en jy sal gered word."

II. Gestaltes van die arbeid aan gevangenes

Die Openbare Godsdiensoefening

Die openbare godsdiensoefening of erediens, is die mees sentrale gestalte van die kerk. Nêrens word die vervreemding van die kerk en die verbreking van alle bande met die kerk en die godsdiens duideliker as in die gevangenis nie. Buitekerklikheid met sy twee kategorië namelik die wat vervreemd geraak het en die wat totaal buite alle verbande met die kerk verkeer, is 'n algemene verskynsel ook buitekant die gevangenis. In die gevangenis egter is dit baie meer opmerklik.

Die grootste getal gevangenes is half vervreemd, vreemd of totaal buitekerklik. Baie is sover vervreemd dat selfs die skok van hulle vonnis en die gevangenis met sy toe deure na die straat maar sy oop deure na die openbare godsdiensoefening op Sondae, geen verandering teweegbring nie. Die kerkvervreemding of totale buitekerklikheid handhaaf homself dus deur hierdie skokke heen. Dit is 'n bewys dat die oorsaak van die situasie in verband met die kerk by hulle so diep geleë is, dat selfs die ontsaglike nood waarin hulle beland het, geen moontlikheid tot verandering help bring net nie. Nood leer nie altyd **bid** nie. Nood leer net sowel **vloek**. In die gevangenis is dit baie duidelik dat 'n mens deur die nood verhard en steeds dieper gevestig word in jou negatiewe houding ten opsigte van die kerk en die godsdiensoefening.

Op die dieper liggende oorsake van die kerklosheid van ons tyd gaan ons nou nie hier grondig in nie. Verskillende motiewe en denkrigtings het daartoe bygedra byvoorbeeld die **positiwistiese depresiasie** of waardevermindering van die erediens, godsdiensoefening en geloof, wat die godsdiens beskou as behorende tot die kinderfase van die mensheid, waarvan hy deur ontwikkeling moet loskom. Op die hoogste trap van ontwikkeling sal alle reste van religie en metafisika uitgeskakel word deur die konsekwente rasionalisme. Gosdiens en sy uiting in die erediensgestalte pas slegs by die geesteskrag van 'n kind wat nog onontwikkel is, of by die ouderdom waar die geesteskrag afgetakel is.

So 'n denkrigting wat nie in die studeerkamers of studiesentrums gebly het nie, maar na die straat en gewone man gekom het, moes

noodwendig die kerk en veral sy sentrale gestalte naamlik die openbare godsdiensoefening, diep ondergrawe. In die gevangenis word dit baie duidelik.

Daar is nog ander kerkondermynende denkstrominge wat verwoestend deurwerk. Ek noem nog twee van hulle: die **idealisties-kulturele** verwêreldliking van die gosdiens. Dit kom in hoofsaak daarop neer dat elke kultiesgekenmerkte godsdienstigheid opgelos moet word daarin dat godsdiens net 'n lewens- en wêreldvroomheid is. Godsdiens moet net lewensoorgawe aan 'n godheid wees wat net in verband gedink word met **hierdie sy** van die lewe. Wat die kulturele aspek betref, is die godsdiensbedrywigheidsveld vir die mens die kultuurterrein. Dan is die konsert wat Christelik georiënteer is en die film byvoorbeeld die beste gestalte vir die nog primitiewe hunkering om saam godsdiens te beoefen. Laastens wil ons die **spiritualistiese verinnerliking** van die godsdiens noem. Dit beroep hom teenoor elke objektiewe gestalte van kerklike vroomheid op die onmiddellike geestelike ervaring van die enkeling. Die stroming se beginpunt lê ver agter in die geskiedenis. Die openbare godsdiensoefening is hier ook van ondergeskikte betekenis. Hierdie sienswyse se spore kry ons in die mistiek van die dertiende en veertiende eeue, dwarsdeur die geesdrywery in die tyd van die Reformasie, regdeur die Piëtisme van die laaste eeue en tot in die teenswoordige tyd. Die stroming het des te noodlottiger vir die kerk met sy openbare godsdiensoefening geword toe dit vervloei het in die grondoortuiging van die idealisties-rasionalistiese „verligting" waar die innerlike geestelike ervaring plek inruim vir die „Vernunf" (rede, verstand). Om 'n idee te kry van hoe ondermynend die stroming inwerk op die wesenlike van die openbare godsdiensoefening van die kerk, moet ons luister na die verkondiging van 'n prediker, teen die einde van die negentiende eeu, wat 'n aanhanger was van die gedagterigting. Hy het gepreek oor die bekende woord van Jesus Christus: „Ek is die lig van die wêreld." Hy vra toe „Wat is die lig wat hier genoem word?" Toe vervolg hy en sê: „moenie skrik nie, geliefdes: die lig is die rede, die verstand." Hierdie prediking het hy toe al reeds voor leë banke gehou.

Ek noem hierdie paar motiewe, wat die wesenlike waarde van die openbare godsdiensoefening van die gemeente subtiel ondergrawe het, omdat ek die deurwerking daarvan by die kerkvervreemdes en buitekerklikes in die gevangenis die afgelope jare duidelik bespeur het.

Daar is natuurlik naderby liggende oorsake van die afval en vervreemding, byvoorbeeld die gebrekkige kerklike leiding en vorming in die huis, die verwaarlosing van die opsig deur die ampsdraers van die kerk, die oppervlakkige kategese, verkeerde vriende en nog meer. Maar laasgenoemdes het in die dieper bodem van die eersgenoemdes, vrugbaarheid tot toeneming en vestiging in die vervreemding van die erediens, gevind.

Dit is egter die donker sy in verband met die erediens in die gevangenis. Daar is ook in die gevangenis diegene wat ook in die tyd van Elia, deur Gods genade, daar was.

Dit is hulle naamlik wat nie die knieë voor baäl buig nie. Baie het weer deur die nood leer bid. Baie het juis in die eensaamheid van die gevangenis tot besinning gekom. Daar was die geleentheid vir die Here

God wat nooit die werke van sy hande laat vaar nie, om voort te werk in hulle en met hulle, wat soos skape gedwaal het. Daar kom hulle weer terug tot wat hulle van kleins af in ouerhuis, kategese en dagskool geleer het. Waar hulle in hul vryheid geen waarde meer geheg het aan die erediens van die gemeente nie, of in hul jonkheid by hierdie voorreg en rykdom verby gelewe het, kry hulle in die gevangenis weer geleenthede daarvoor. Die openbare godsdiensoefening kry weer sy groot waarde terug. Hulle ontdek dat die Here God wat in 'n ontoeganklike lig woon, Homself ontsluit, en aan ons sy nabyheid skenk in Jesus Christus, wat die evangelie, die blye boodskap, gebring het. In die erediens geld sy belofte: waar twee of drie in my Naam saam is, daar sal Ek in hulle midde wees. Hulle kom en ervaar dat in die erediens daar deur die Woord en Heilige Gees 'n ontmoeting met Jesus Christus self is. Hy is daar in sy Godheid, majesteit, genade en Gees. In die erediens vind 'n ontmoeting met Christus plaas. Daar is geleentheid vir 'n eensame om die mees verkwikkende gesprek te voer. God spreek met sy onwankelbare woord en gee sy onfeilbare beloftes, en deur sy Heilige Gees maak Hy die harte en verstand daarvoor oop. Hy stel ons in staat om daarop te antwoord in belydenis, lied en gebed. Dan kom hulle tot die regte insig in verband met wat openbare erediens vir die hele lewe beteken.

Die groot dwaling wat ons bo genoem het val weg en die besef van die noodsaaklikheid van gereelde invoeging in die erediens, vind gestalte. In die openbare godsdiensoefening kry ons geleentheid om ingeoefen te word, om in die lewe wat volg, in gehoorsaamheid aan die wil van God verder te gaan.

Die Sielsorg vir die gevangenes

Naas die krankesielsorg het die kerk lank reeds besef dat hy sy taak, naamlik die sielsorg vir die ander noodlydendes, die gevangenes, nie moet versuim nie. In Engeland het John Howard (1726-1790) en Elizabeth Fry (1780-1845) die eerste wegwysings daarheen besorg. In Duitsland kan dit teruggevoer word na die arts, dr. Julius (1783-1862) en veral na J. H. Wichern. Vandag is dit in volle werking oral deur alle lande en volke waar die Christendom aanwesig is.

Die prinsipiële sy van sielsorg.

Die grond vir die sielsorg aan gevangenes is die Heilige Skrif. Die sielsorger moet sy Bybel gebruik en voortdurend die Skrifte ondersoek. Wie die kennis van die Bybel het, het ook die juiste begrip vir die mense. Die vertroubaarste antropologie vind ons in die Bybel. Daar vind ons deur die Heilige Gees kennis van God, maar tegelyk die regte kennis van die mense in alle situasies van die lewe.

Sonder grondige Skrifstudie en Skrifkennis kan daar geen sielsorglike arbeid in die gevangenis plaasvind nie.

Doel van die sielsorg.

Die doel van die gevangenesielsorg is om die gevangene deur die Woord van God, met die spraakvermoë van 'n mens tot die Woord van God te bring. Dit vind in die ruimte van die kerk van Jesus Christus

plaas. Waar twee of drie saam is, daar is Jesus Christus self in die Heilige Gees aanwesig — as dit in sy Naam en tot sy eer geskied. Die essensiële is steeds die werking van die Heilige Gees waarvoor bede sielsorger sowel as gevangene moet bid. Oor die bede staan die belofte: Sal God dan nie sy Heilige Gees gee aan die wat Hom daarvoor bid nie?

Die praktyk van die sielsorglike arbeid.

Die vorm of gestalte van die sielsorg is die gesprek. Die gesprek word gekenmerk deur noukeurige en oplettende aanhoor van die Woord van God en oplettende en noukeurige aanhoor van wat die gevangene sê. In die lig van Gods Woord kan sielsorger en gevangene mekaar begryp en reg kommunikeer. Sonder die Woord van God en die werking van die Heilige Gees, is daar geen kontak tussen die twee nie.

Deur Gods Woord kom beide tot die selfkennis. Albei kom te staan in die gemeenskaplike mensenood. Albei ervaar deur Woord en Gees die enigste verlossing uit die nood, naamlik die verlossing deur Jesus Christus, wat vryspreek. Sy spreke is tegelyk sy **daad.** Die gesprek wat so plaasvind neem die hele veld waarin sielsorger en gevangene verkeer met groot erns. Daar is allerlei faktore in die veld werksaam wat hulle nie so maklik laat verdring nie. Daar is byvoorbeeld allerlei psigologiese, sosiologiese, morele, wêreld- en lewensbeskoulike gegewens wat hulle laat geld. Alles moet egter onder die beoordeling van Gods Woord kom. Die insig en sekerheid dat hulle, soos alle menslike, relatief en voorlopig is, kan egter nie sonder worsteling verkry word nie. Daarom is die gesprek nooit 'n gesprek met hoë emosies nie, nie 'n twisgesprek nie, maar tog 'n **strydgesprek** om die oordeel van God tot heil van die mens te laat seëvier. Daarom is die slot van elke sielsorglike gesprek die lees van die Heilige Skrif en die gebed. Daar word tenslotte deur albei, sielsorger en gevangene gebuig, onder die Woord deur die Gees van God.

Die inhoud van die gesprek.

Die inhoud van die gesprek is dieselfde as die inhoud van die verkondiging in die gestalte van die prediking naamlik **die vergewende genade van God in die soenverdienste van Jesus Christus aan die kruis.** Die verkondiging in die gespreksvorm kom in nederigheid maar met die **volmag** van die Woord van God deur die krag van die Heilige Gees. Beide sielsorger en gevangene is in die gesprek voorwerpe van die genade van God. Die geweldige troos in so 'n gesprek is te danke aan die **volmag** van die Woord van God wat die vergewing onvoorwaardelik aanbied. Die volmag is nie beperk deur enigiets wat in die mens geleë is nie. Dit is onvoorwaardelik. Die sondaar kom soos hy is, gehoorsaam aan die goddelike roepstem: „Kom na My toe almal wat vermoeid en belas is, en Ek sal julle rus gee." (Mat. 11:28.)

Slotopmerking.

Hierdie artikel bied geen volledigheid in verband met die gevangene-bearbeiding deur die kerk nie. Dit stel slegs 'n riglyn, waarlangs die arbeid in die twee hoofgestaltes, naamlik erediens en sielsorg gaan. Daar is ook nog die belangrike kategese-arbeid. In die gevangenis kry ons dikwels die dooplidmate wat in onverskilligheid versuim het om hulle gereed te maak vir die aflegging van die openbare geloofsbelydenis. In die gevangenis kry hulle dan die geleentheid.

'n Verdere belangrike stuk van die arbeid, wat veral in die sielsorg verrig word, is die voorbereiding van 'n gevangene om hom met vrymoedigheid, as hy vrykom, in te voeg in sinvolle diens in kerk en maatskappy.

Daar is nog allerlei ander sake wat ons nog nie kon aandurf nie, omdat die arbeid hoogs deeltyds gedoen kan word tot dat die kerk in staat sal wees om 'n meer voltydse arbeider daarvoor af te sonder. Tog moet ons dankbaar wees dat ons kerk lank reeds hier bewus is van sy belangrike opdrag om die gevangenes te bearbei.

Mag die seën van die Here hierop rus.

Kommunisme in Afrika

Deur DR. C. J. VILJOEN

'n Bestudering van die belangrike wêreldverskynsel van die kommunisme vandag, toon verwarrende aspekte vir die oningewyde leser. Die verwarring spruit uit die oënskynlike verskille wat daar bestaan tussen die basiese kommunistiese leerstellings soos dit as Marxisme-Leninisme voorkom, en die toepassing daarvan in die huidige situasie in Afrika.

Belangrike aspekte van die kommunisme

Die kommunisme volgens sy bepaalde struktuur is redelik voorspelbaar in sy optrede en oogmerke. Dit is nie nodig om 'n diepgaande uiteensetting te gee van al die **filosofiese grondslae** van hierdie ideologie nie — ons kan verwys na 'n insiggewende artikel van **prof. A. D. Pont** in die Almanak van 1965, en na die publikasies van Antikom. Tog moet die een en ander gesê word.

Die kommunisme, as 'n **reël van lewe** vir die mens, spruit uit die filosofiese werk van **Karel Marx** en **Frudrich Engels**, twee Duitse filosowe van die 19de eeu. 'n Man met die naam van **Lenin** het hulle leerstellings geneem en prakties in **Rusland** begin toepas, vanwaar hierdie ideologie 'n geweldige dinamiese potensiaal getoon het, soos te sien is in die ontwikkeling en verspreiding daarvan oor baie lande heen. Eienaardig genoeg kom mens agter dat die leerstellings van die kommunisme gebuig moes word om by die eise van verskillende omstandighede aan te pas. Hierdie feit het egter nooit die loop van die kommunisme veel gestrem of sy basiese leerstellings vernietig nie. Ons kry vandag selfs 'n paar „soorte" kommunisme — dié van **Rusland, Sjina** en **Joegoslawië** byvoorbeeld.

Die kommunisme wil vir die mens op aarde **lewensruimte** skep op al die bekende lewensterreine. In hierdie grootste ontwerp word alle aspekte van die aardse bestaan van die mens gedek, en word 'n uiteensetting gegee van die oorsprong, werking en ontwikkeling van die mens en sy wêreld. Juis die Christendom sien hierdie stellings van die Marxisme in 'n ernstige lig, omdat die Christelike geloof op grond van die Bybel sy eie bepaalde uitsprake het oor die mens en sy wêreld. Hierin is God die belangrike, as die Skepper van alle dinge, en die Onderhouer daarvan, Wie se wil duidelik in die Heilige Skrif geopenbaar

is as die **enigste reël** vir oor leer en lewe. Daarteenoor is die sienswyse van Marxisme hieromtrent totaal anders. Al hierdie dinge word verwerp; daar bestaan geen God wat alles geskape het nie, en daarmee verdwyn ook sy goddelike gesag oor die menslike samelewing in hierdie lewe. Daar kom 'n totaal nuwe lewensorde vir die mens, wat op 'n ateïstiese manier bepaal word, en wel sodat daar 'n nuwe „godsdiens" tot stand kom, wat gebaseer is op die materialistiese opvatting van die sogenaamde „bewegingswette". Dit beteken kortliks dat alles uit stof, materie, bestaan. Hierdie stof is nie staties nie, want mens sien dat daar so-iets as beweging, ontwikkeling is. Die materie is innerlik dinamies, en word beskryf as materie wat in beweging is. Hierdie materie-in-beweging sluit die natuur, mens en samelewing in. (Ons ken die natuur as stof, plant en dier. So kom mens daarby uit dat daar geen wesenlike verskil is tussen die mens en 'n dier nie — die mens is alleen 'n beter en hoër vorm van materie.)

Die **ontstaan** van alles moet nou verklaar word uit hierdie ontwikkeling of ewolusie wat plaasvind, voortspruitend uit die inherente dinamiek van alle materie. Binne die materie is daar 'n eenheid van teenoorgestelde kragte of pole wat teenmekaar werk, sodat mens kan praat van 'n **stryd van kragte,** waaruit ontwikkeling gebore word. Hierdie gedagte van stryd is sentraal in die filosofiese denke van die Marxisme, en word op elke terrein van die lewe toegepas. Uit die stryd kom een van die kragte seëvierend as 'n sterker en beter element tevoorskyn. So vind mens dat ontwikkeling (vooruitgang) en stryd, konflik, botsing, hand aan hand met mekaar saamgaan.

Daar kan nog noukeuriger onderskeiding in hierdie ontwikkelingstryd wees, en dan word daar gepraat van **ewolusie** en **rewolusie.** Eersgenoemde is 'n stadiger proses, wat egter oorgaan in 'n vinniger, onafwendbare proses van rewolusie. Ewolusie en rewolusie volg mekaar noodwendig en onafskeidelik op.

Hierdie opvattings word natuurlik uiteindelik van toepassing gemaak op die menslike samelewing, en beweeg die sake op staatkundig-politieke terrein. As mens na die **samelewing** kyk, onderskei mens daar twee basiese groepe: die besittersklas en die besitlose klas. Die eerste kan die kapitaliste genoem word, en die tweede klas is die werkers. Hierdie twee klasse verkeer in stryd met mekaar, en na die onafwendbare botsing en rewolusie moet die stryd besleg wees. Die resultaat is 'n **sosialistiese staat,** waarin **alle grense** uitgewis moet word, want die verbeterde toestand moet na die volmaakte begin reik. Ook **nasionale grense** tel nie meer nie, want hierdie rewolusie moet wêreldwyd plaasvind en die proletariaat van alle lande insluit. Samevattend kan hier gewys word op **enkele** primêre oogmerke van die kommunisme, soos dit wêreldwyd begeer word: —

- Die vernietiging van die kapitalisme deur onder andere afskaffing van privaatbesit en erfreg, en die nasionalisering van produksiemiddele.
- Die bestryding en vernietiging van godsdiens, veral die Christelike godsdiens, en die daarstelling van 'n materialistiese ateïsme.
- Vernietiging van alle klasse en verskille, uitwissing van grense tussen volkere deur 'n radikale internasionalisme. 'n Klaslose, staatlose maatskappy moet tot stand kom.

Hierdie doeleindes word aktief in die hele wêreld bevorder, openlik en bedektelik. Daar word veral toegespits op die arbeiders, die hordes van arm en besitlose mense. Hulle maak van enige middel gebruik, omdat hulle geen reëls in die spel erken behalwe die reëls wat hulle self gemaak het nie. Hulle aarsel nie om chaos en anargie te bewerkstellig nie, want uiteindelik moet die stryd oorgaan in rewolusie, en sal bloed en geweld hoogty vier. Geen wonder dat Afrika met sy miljoene onderontwikkelde, arm en besitlose mense so 'n ruimskootse geleentheid gebied het aan die kommunistiese belofte van 'n hemel op aarde, waarin alles van die besitters weggeneem sal word en vir die volk gegee sal word nie. En juis Afrika, ongeletterd en onontwikkeld, is 'n maklike prooi omdat hulle nie altyd in staat is om deur die leuen te sien en hulle te vrywaar van 'n groter slawerny en ellende as wat hulle ooit geken het nie.

Die toestand in Afrika

Sedert die vyftiger en sestigerjare het Afrika 'n tydperk van **dekolonisasie** ingegaan. Daarmee is 'n lugleegte geskep wat deur die kommunistiese moondhede, Sowjet-Rusland en Sjina, na die beste van hulle vermoë gevul is. Hulle het dadelik 'n **beleid** begin volg wat daarop gemik was om hulleself die beste te bevoordeel. Hulle het 'n sterk anti-koloniale houding ingeneem, en tree as die groot kampvegter vir die **vryheid en regte** van die swart volke op. Die hoofdoel met hierdie aangryp van Afrika-nasionalisme en Pan-Afrikanisme was die verdere bestryding van enige Westerse invloed. Mens moenie uit die oog verloor dat dit eintlike kommunistiese doelwit algehele wêreldoorheersing is nie. Hy wil Afrika self inpalm; maar belangriker nog, besef die kommuniste die waarde van Afrika, en veral strategiese waarde, in die groot stryd om die res van die wêreld. Afrika is dus 'n pion op die bord waarop die wêreldstryd afgespeel word. Trouens, mens kom dit vroeg al in die Marxistiese geskryfte teë dat Afrika uitgesonder word as dié kontinent wat van beslissende belang sal wees in die stryd om die wêreld.

Die stryd om Afrika is dus aan die gang. Die Sowjetunie en Sjina voorsien ruimskoots **geld, wapenhulp** en **mannekrag** aan die verskillende Afrikalande se wankelende ekonomië, en dit verseker dat die deure vir hulle oopgaan. Hulle knoop diplomatieke betrekkinge aan, en soms lyk dit na 'n wedloop tussen die twee kommunistiese reuse om die goedgesindheid en gasvryheid van die betrokke swart state. Hulle eie nasionale belange speel onteenseglik 'n rol. Hulle is beslis self nie vry te pleit van 'n eie nasionalisme nie, naamlik 'n kommunisme wat bevorder word in die nasionale kleed van die moederland. Sjina slaag natuurlik in Afrika uitmuntend daarin om hierdie selfsugtige motiewe heeltemal te kamoefleer.

So rig die twee kommunistiese kampioene hul oë op Afrika met baie sake in die gedagte. Die strategiese belang van die olierykdomme en die lande in Noord-Afrika is 'n groot faktor in Rusland se politieke oogmerke. Daarom het Egipte, die Soedan, Algerië en Morokko besondere aandag ontvang, en was wapenhulp aan Egipte uiters belangrik. Aandag aan Afrika beteken ook die uitbreiding van handelsbelange wat vir die kommunistiese moederland van betekenis is. Vir die Sowjet moet sy Afrika-beleid ook 'n stabilisering beteken van 'n defensiewe **beskermingspatroon** wat hy besig is om op te rig teenoor moontlike toekomstige

agressors. Daarteenoor is dit ewe waar dat albei die moondhede besig is om die toekoms te bolwerk vir hulle eie beoogde **agressiewe optrede** waarna reeds verwys is — ideologies, maar ook nasionaal. Daarvoor het hulle, om mee te begin, 'n vastrapplek in elke Afrikaland nodig, deur die diplomatieke sending, handelsbetrekkinge, militêre geriewe en voorregte. Indien moontlik, moet daar 'n regering wees, wat indien nie self kommunisties nie, ten minste die kommuniste goedgesind is. Dit is dan ook nodig om kortliks te wys op wat reeds in Afrika in die verband gebeur het.

Afrika-hulpverlening

Die bekendste bemoeienis en hulpverlening van die kant van Sowjet-Rusland het by die midde-oosterse krisis en probleme rondom die Suezkanaal plaasgevind. **Egipte** het baie voordele ontvang in ruil vir die enorme wins van 'n toegang tot die kanaal en die Indiese Oseaan. Ekonomiese hulp aan Egipte bedra 54% van alle Sowjethulp aan Afrika — R1 328 miljoen in die tydperk 1954-1971. Daarby is die betekenis van die Aswandam-projek in die Nyl onberekenbaar — iets waarmee die Weste nie wou help nie, en wat aan Rusland 'n geleentheid gebied het om 'n lang tyd sy invloed in Afrika te laat geld.

Hierdie belangstelling in Noord-Afrika beteken vir die **Arabiese wêreld** veral baie, en Moskou skroom nie om as kampvegter van Arabiese belange op te tree nie. Die invloedsfeer het ook uitgebrei: Algerië kry 'n groot hap van Russiese hulp: Geld, wapens en tegnici. Handelsbetrekkinge verstewig en Rusland is ongetwyfeld verseker van etlike strategiese militêre voordele. Weswaarts is ook hulp aan **Morokko** gebied.

Die groot wins vir Rusland is verder Somalië, aan die oostelike horing van Afrika, strategies geleë in 'n dominerende posisie ten opsigte van Suez en die Rooi See asook die Indiese Oseaan. Dit is by skrywe hiervan 'n hele kontrovers in hoeverre Rusland aldaar missielbasisse het. Ongetwyfeld bestaan daar hawegeriewe vir die Russiese vloot. Somalië ontvang wapenhulp tot dusver ter waarde van R30 miljoen saam met 'n geskatte 5 000 militêre adviseurs.

Meer na die suide is dit opvallend dat die Sowjetunie minder bestee aan ekonomiese en militêre hulp. Daarby word opgemerk dat die lande met 'n hoë rewolusionêre potensiaal die meeste aandag kry, byvoorbeeld Guinee, Kongo-Brazzaville en Tanzanië. Daar is darem ook hulp verleen aan Nigerië (waar onder meer 'n staalnywerheid gevestig en 'n lugdiens ingestel is), Zaïre, Uganda, Mali, die Sentraal-Afrikaanse Republiek en Kenia. Verdere verbintenisse met Madagaskar en Mauritius rond die prentjie af.

Die volgende syfers bied 'n goeie insig in die toestand by wyse van vergelyking. Dit verteenwoordig ekonomiese hulp van 1954-1971 deur die Sowjetblok:

Egipte	R1 328	miljoen
Algerië	370	"
Soedan	155	"
Tanzanië	18	"
Guinee	148	"
Zambië	4	"

Wat natuurlik interessant is, is die Sjinese toetrede tot die arena. Hulle het veral vanaf 1970 'n belangrike faktor geword. Ons haal aan uit 'n publikasie van die Departement van Inligting: „Rooi Sjina het sy hulp aan Afrika sedert die begin van die sewentigerjare verdubbel. Sommige bronne beweer selfs dat Rooi Sjina nou 100 keer meer in Afrika bestee as die Russe. Die R350 miljoen Tanzamspoor het 'n geweldige stimulus aan die Rooi Sjinese hulppoging verleen. Teen 1972 het Sjinese hulp aan Afrika 40% van Sjinese oorsese hulp verteenwoordig, teenoor 20% van die sestigerjare. Tot 1970 was Peking se hulpbewilliging aan Afrika suid van die Sahara ongeveer R45 miljoen werd, waarvan slegs die helfte opgeneem is. Tussen 1970 en 1973 was die totaal R700 miljoen waarvan feitlik alles opgeneem is. Die getal Afrikalande wat Sjinese hulp ontvang, het van 11 in 1970 na 23 aan die einde van 1973 gegroei. In 1972 is hulpooreenkomste met lande aangegaan wat nooit voorheen enige noemenswaardige hulp van Sjina ontvang het nie: Mauritius, Togo, Rwanda, Burundi, Ghana, Kameroen, Zaïre en Ethiopië." Op die oomblik het 32 Afrikalande diplomatieke betrekking met Rooi Sjina.

Probleme vir kommunistiese uitbreiding

Die weg van kommunistiese invloed en uitbreiding in Afrika was egter nie met rose besaai nie. Ten spyte van hulle oënskynlike ruimhartigheid geniet hulle nie geheel-en-al die vertroue van hulle gashere in Afrika nie, en verg dit van hulle fyn **diplomasie en beplanning** om hulle greep op Afrika te verkry en te verstewig. Dit bly egter 'n feit dat Afrika nie soos 'n ryp appel in die skoot van die kommunisme geval het nie. Sou die lande bedag wees op 'n herhaling van die uitbuiting en oorheersing deur sekere koloniale moondhede? Dit is darem ook waar dat die eertydse bewinde 'n groot mate van stabiliteit en vrede in Afrika beteken het. Die groot faktor van belang is egter die vryheidsdrang wat 'n sterk **gees van nasionalisme** oral ontketen het. Dit is hierdie nasionalisme wat vir 'n „ortodokse" kommunisme met sy radikale internasionalisme moet nee sê. Ironies genoeg het die kommuniste self baie gedoen om die vryheidsdrang aan te wakker. Dit is dus nie verbasend dat die kommuniste as 'n politieke party vroeg al in sommige lande verbied is nie (vergelyk Egipte in 1952 en die Soedan onder Nemeiry). Waar die party-organisasies werksaam was, het dit gou geblyk dat hulle oogmerke te ooglopend was toe hulle begin het om byvoorbeeld rewolusionêre bewegings te ondersteun.

Die **kommunistiese propaganda** self vind ook nie maklik inslag by die massa van Afrika nie. Hulle is in die algemeen te onontwikkeld, terwyl die lae syfer van geletterdes ook hiermee iets te doen sal hê. Daarby is die **etnies-gedomineerde samelewings** soos dit in Afrika voorkom, gladnie bevorderlik vir hierdie ideologie nie. In die noorde het Rusland lankal agtergekom dat die sterk **godsdienstig-georiënteerde gemeenskappe** (Islamities) nie vatbaar was vir die ideologie van die kommunisme nie. Dit was nog altyd sodat geen godsdiens (veral nie die Christendom nie) maklik versoenbaar is met die gedagtes van die kommunisme nie.

Die gewone kommunistiese bloudruk vir invloedsuitbreiding en agitasie hou verder rekening met die sogenaamde arbeidersklas, wat veral die produk van 'n geïndustrialiseerde samelewing is. Afrikalande kan egter nie beskryf word as sterk industrie-lande nie, en bygevolg is daar min geleentheid vir die vasgestelde patroon van vakbondinfiltrasie en so meer.

Die gestalte van Afrika-kommunisme

Dit alles bied egter min rede tot blydskap. Dit blyk dat die kommunisme in die praktyk **buigsaam en aanpasbaar is**, en elke geleentheid benut om 'n stap vorentoe te beweeg. Daar is in Afrika oorgenoeg armoede en ook uitbuiting, wat nog altyd die regte teelaarde vir die kommunisme is. Daarby moet mens opmerk dat hierdie mense glad nie so begaan is oor die **massas** as wat hulle voorgee nie. Trouens in Rusland self kry mens die verskynsel dat slegs 14 miljoen uit 'n bevolking van 245 miljoen werklike partykommuniste is. Dit word aanvaar dat so 'n bolaag van die bevolking wat die mag in hande het, genoeg is om die res in onderwerping te hou en te organiseer.

Intussen slaap die twee groot moondhede nie. Hulle poog steeds om die natuurlike **weerstand** van die nuut ontwaakte volkere teen hulle denkrigting stelselmatig te ondermyn. Ten spyte van die ongeletterdheid van miljoene pomp hulle 'n stortvloed teksboeke, pamflette, fotoverhale, koerante en films in die lande in. Die **radio** veral, wat deesdae so maklik rondgedra kan word, is vir hulle baie belangrik. **Uitsendings** na Afrika het geweldig toegeneem, en Moskou saai 1 600 uur per week in totaal na Afrika uit, en Peking het al die kerf van 1 300 uur per week bereik. Hulle gee tegnici en radiosenders aan Afrika-lande, en probeer soveel moontlike tale dek. In 1967 al het Moskou in Zoeloe uitgesaai. Omdat daar nie op die beproefde wyse bewindsoornames kan plaasvind nie, lê hulle hul veral toe op subtiele beïnvloeding en insypeling by die bewinde van die **eenparty-diktators**. Hulle werk deur die konsulaatskappe die invloei van adviseurs (ekonomies en militêr) met instrukteurs, soldate, arbeiders. Die meeste regeringsvorms is ontsabiel en dus van korte duur. Hulle buit elke situasie uit en dra sorg dat elke nuwe bewind tenminste sekere **kommunistiese oogmerke** verwesenlik. Die huidige situasie beteken gladnie vir hulle 'n ernstige terugslag nie. Die gewone **rewolusie-teorie** bestaan uit twee fases. Die **eerste fase** noem hulle die „burgerlik-demokratiese rewolusie". In hierdie fase word die bestaande regering uitgeskakel. 'n Volks-demokrasie of 'n republiek kan tot stand kom. Die kommuniste werk met enige groep saam om bewindsverandering te verkry, en verskans hulleself soveel as moontlik in die proses. Hulle skroom nie om die golf van nasionalisme end uit te steun en slinks ook vir hulleself te benut nie. Hulle probeer sover as moontlik om oortuigde kommuniste in **leiersposisies** te kry. Voortdurende wapenhulp en ander steun hou opstand en rewolusie aan die gang. Sowjetkommunisme sien geen selfverloëning daarin om hom heeltemal te identifiseer met 'n onafhanklikheidstrewe en nasionale bevrydingstryd nie. Dit word bloot gesien as 'n fase van ontwikkeling in die **kommuniste** se oogmerk met die land. As 'n land nie 'n sosialistiese bewind sou verkry deur sy vryheidsstryd nie, gaan hierdie fase normaalweg oor in 'n volgende, wat naamlik bestaan in 'n ondergrawing

van die huidige regering om hulle tot 'n val te bring. So begin **fase nommer 2,** wanneer die eerstydse bondgenoot maklik weer vyand nommer een word. Hierdie tweede fase word die „sosialistiese rewolusie" genoem, met oogmerk: 'n Kommunistiese staat.

Hierdie rewolusionêre strewe moet baie beklemtoon word. Om hierdie rede skep hulle die een konfliksituasie na die ander. Daar moet altyd **konfrontasie** wees. In Afrika word hierdie toestande veral deur propaganda-sette geskep. 'n Oordrewe meegevoel met die swartman word betoon, terwyl hy afgespeel word teen die wit onderdrukker, die vreemdeling in Afrika. Met demoniese voorbedagtheid stuur hulle op geweld af en huiwer geen oomblik om daarby terroriste-magte op te bou en te bewapen nie. Aan die een kant sal hulle werk vir die opheffing van grense, 'n internasionalisme, en aan die ander kant hulle beywer vir die totstandkoming van sogenaamde selfstandige, onafhanklike state.

Die gewete van die kommunis is werklik rekbaar. Die dialektiek waarin hy gedrenk is, maak dit alles moontlik. Hy kan een ding sê, en 'n ander bedoel. (Soms maak hulle van hierdie bedrog 'n fyn wetenskap: vergelyk The Strategy of Deception, deur J. J. Kirkpatrick. Hulle misbruik die taal om die werklikheid te verbloem.)

Op hierdie manier is daar binne sy konsep van rewolusie selfs ruimte vir vrede. Ja, vir vrede, vreedsame naasbestaan, tersydestelling van oorlog. Politieke ontspanning en vredespogings is vir hulle glad nie wat dit vir ons beteken nie; dit is eerder 'n dodelike fase in die stryd self, wat maar net op die bepaalde manier tot hulle voordeel gebruik word.

Die program van die K.P.S.U. (Oktober 1961) beskryf **vreedsame naasbestaan** amptelik as volg (en dit amptelike buitelandse beleid van Sowjet-Rusland):

- Dit is 'n tersydestelling van oorloë deur middel van onderhandelings;
- gelyke beregtiging tussen state;
- inagneming van ander state se belange en geen inmenging in hul binnelandse aangeleenthede nie;
- elke volk moet die reg hê om self oor sy landsprobleme te besluit.

Dit klink so goed dat mens dit byna as eie landsbeleid kan aanvaar! Hierdie program van die Kommuniste-party eindig egter nie daarmee nie. Oor **vreedsame naasbestaan** egter nog die volgende: Dit „vorm die grondslag vir 'n vreedsame kompetisie tussen Sosialisme en Kapitalisme.

... Met vreedsame naasbestaan besit die arbeidsklasse in die kapitalistiese lande gunstiger moontlikhede tot stryd: en val dit die volke van die koloniale en afhanklike lande makliker om vir hulle bevryding te veg."

Dit blyk dus baie duidelik dat die beleid geweld en oorlog geensins uitskakel nie; hier is 'n vrede wat stryd in die oog het, wat 'n **voorbereiding vir verdere stryd** bied. Die kwessie van oorlog is ook interessant: Hulle onderskei tussen wêreldoorloë, bevrydingsoorloë en volksopstande. Laasgenoemde twee soorte is toelaatbaar en onvermy-

delik, rewolusionêre oorloë waarin mense veg vir die reg om selfbestemming, vir sosiale en onafhanklike nasionale ontwikkeling. Hierdie oorloë word deurgaans sterk gesteun.

As al hierdie sake gestel word teen wat ons verstaan onder vreedsame naasbestaan, sien mens duidelik die rekbaarheid, aanpasbaarheid van hulle beginsels by heersende situasies, en dan met die intonasie van die leuen, want uiteindelik sal die program weer verander om die ware gedaante van kommunisme te toon, dan wanneer die godklinkende begrippe „nasionaal", „staat", „volk" plek sal maak vir die eintlike idee wat al die tyd veronderstel was.

Hulle neem aan 'n **spel** deel insoverre dit om **begrippe** gaan. Hulle het naamlik binne die raamwerk van hulle ideologie begrippe begin gebruik wat glad nie daar pas nie, wat eerder in die gedagtewêreld van die Weste tuishoort. Daarmee mislei hulle, en verwring die waarheid tot hulle eie voordeel en maak daarvan niksseggende propagandaspreuke. Die ware betekenis van hulle begrippe word slegs duidelik in die einddoel van die volkome kommunisme, waar dit blyk dat hierdie tussentydse en voorlopige begrippe heeltemal sal verdwyn.

Deel van hierdie spel met begrippe is die gebruik van woorde om die harde werklikheid te verberg. Dit is dan wanneer terroriste „vryheidsvegters" genoem word. 'n Ander deel van die spel weer is om die waarheid te verdoesel, en 'n sekere bestaansreg aan terme met 'n kommunisties-gevulde inhoud gangbaar te maak. Dink aan die woorde **bourgeois, reaksionêr, imperialiste.** So sal 'n regering bestempel word as fascisties (Suid-Afrika, byvoorbeeld) en dan word lede van die Suid-Afrikaanse Polisie „fascistiese skurke".

Hierdie spel is deel van die groter geheel, die werkmetode van die kommunisme, die groot aanslag deur middel van die kommunikasiemedia op 'n volk se innerlike deur hulle ondermynings- en indoktrinasieveldtogte. Afrika bly ook hiervoor die skyf.

Die **Sjinese aanpassing** by die werklikhede van Afrika bied 'n mooi voorbeeld, nie alleen vir die gewetenlose plooibaarheid van hulle beginsels nie, maar ook vir die dodelike gevaar wat die verskuilde gif inhou. Die Sjinese kommuniste se taktiek het daarop neergekom dat hulle 'n beleid van geen politieke inmenging, met hulp sonder voorwaardes aanbied. Die fisiese teenwoordigheid van derduisende Sjinese „arbeiders" wat geen eise gestel het nie, het egter 'n duidelike boodskap tuisgebring. Die beginsels wat Chou-En-Lai reeds in 1964 neergelê het, was hiervoor verantwoordelike. Dit het ondermeer behels:

- gelykheid en wedersydse ondersteuning;
- respek vir die ontvanger (van hulp) se soewereiniteit;
- lewenstoestande van Sjinese hulpverleners moet nie verskil van Afrikane in die gasheerlande nie, geen spesiale geriewe word gevra nie.

Daarby kom die feit dat Sjina met sy hulp aan terroristiese organisasies 'n besondere status verwerf het. Die Sjinese het hulle toegespits op gebiede waar die Russe nog nie noemenswaardige invloed gehad

het nie, asook later in streke waar Rusland sy vingers verband het. 'n Voorsprong is bes moontlik verkry uit die feit dat Sjina hom voordoen as behorende tot die nie-blanke rasse, self lid is van die ontwikkelende „landbouproletariaat", in beide gevalle anders as die Russe. Dit het van die Sjinese welkome gaste in die Afrikalande gemaak.

By die skrywe hiervan het die eerste Sjinese afvaardiging hulle opwagting in die nuwe Can Phumo gemaak, in ons buurstaat. Dit bevestig steeds die suidwaartse gang van die kommunistiese invloed, en bevestig steeds die gedagte dat dit om die hele Afrika gaan, ter wille van die magsoorname in Afrika met die oog op Europa en die V.S.A. Die bolwerk, nie maar net van die Weste in Afrika nie, maar van die Christelike geloof op hierdie vasteland, is ons eie Republiek. Hier lê die struikelblok en hindernis wat inderdaad die grootste vraagteken gaan plaas op die skynbaar onstuitbare gang van die kommunisme tot nou toe. Ons geloofskrag en koersvastheid sal van deurslaggewende betekenis wees vir die toekoms.

Verder moet rekening gehou word met die feit dat daar Christene in Afrika is, dat daar inheemse kerke in baie lande is, hoewel die meeste klein en betreklik ongeorganiseerd is. In die stryd wat hulle ongetwyfeld al stry, en ook verder sal moet voer, behoort hulle verseker te word van steun vanuit die suide.

Kommandant Willem Adriaan Venter.

Boereheld in die vreemde.

Deur MNR. A. B. VAN N. HERBST

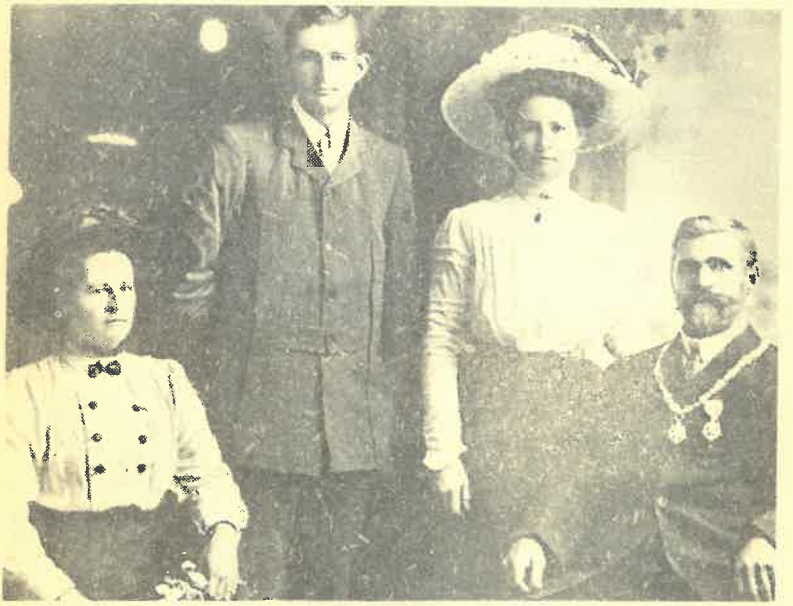

Kommandant Willem Venter, sy vrou en hulle twee kinders. Om sy hals hang die kenteken van die ridderorde wat aan hom toegeken is en aan bors is een van die twee medaljes waarmee die Portugese hom vereer het.

Kommandant WILLEM ADRIAAN VENTER, oupa van ds. A. N. J. D. Alberts van moederskant, is in die distrik Rustenburg gebore op 25 November 1863. Sy ouers het later verhuis na Hammanskraal, 'n plaas naby Pretoria waar hy tot sy 11de jaar gebly het, waarna hy saam met sy ouers die Dorslandtrek deurgemaak het. Onder die ontsettende ontberinge van die Dorslandtrek, het hy sy vorming ontvang.

In die latere Boereskooltjie te Humpata, Angola het hy slegs drie maande katkisasie ontvang by sy latere veggeneraal, Andries Alberts.

Met die eerste tog, net ná die Berlynkonferensie in 1885 (by die konferensie het dit gegaan oor die vasstelling van grense) onder leiding van kol. Artur de Paiva, na die noorde van Angola om die Portugese landsbakens vas te stel, het hy reeds as gebore leier begin uitblink.

Daarna sou hy in bykans alle oorloë in Angola as kommandant van die Boere, die leiding gee.

In 'n skermutseling met die Hottentotte wat van tyd tot tyd uit die destydse Duitswes plundertogte onder die inboorlingstamme in Angola onderneem het en laasgenoemde deur die Blankes beskerm moes word, is hy in een geveg, van die sykant net bokant die heupe, tussen die rug en ingewande deurgeskiet. Hy het aanhou veg. Die tweede koeël het hom op dieselfde hoogte reg van voor deur die sy getref, ook dié keer sonder om ingewande of been te raak. Hy het toe geval en tot agter 'n klip gerol vanwaar hy nog steeds aangelê en geskiet het. 'n Derde koeël tref reg van voor op die loop van sy geweer, die koeël bars en 'n deel daarvan dring in sy wangbeen, 'n ander stuk langs die sluk in sy nek in en 'n derde splinter bly in die borskas steek. Nou was hy bewusteloos. Daar het sy maats hom ná die geveg opgestel en in 'n hangmat vervoer.

Die splinter in sy wangbeen is deur die dokter verwyder. 'n Ander stuk het hy later in die kerk, onder die sang, uitgehoes. Die derde stuk, in die bors, het hy self met 'n knipmes uitgehaal. Sy Portugese dokter het hom as 'n „wandelende wonder" bestempel omdat hy kon leef nadat twee koeëls deur sy liggaam gegaan het.

MAUSOLÉU DOS COMBATENTES
EM SA DA BANDEIRA

Die praalgraf opgerig te Sá da Bandeira, waar kommandant Willem Venter met volle militêre eer herbegrawe is.

Veldtogte waar hy onder andere leiding gegee het as kommandant, was teen die Humbi-stam, die Mulondo-ekspedisie, die „vlugekspedisie" teen die Kaumaties en daarna die „wenekspedisie" teen dieselfde stam in 1907 en die Kuanjama-veldtog.

Menige heldedaad op die slagveld word aan Willem Venter toegeskrywe. Hy was 'n kenner van die veld, gehard in die ontberinge: 'n kenner van die barbaar en sy verradelikheid.

Hy was 'n gebore gedissiplineerde militaris, iemand wat geen vrees geken het nie; 'n persoon wat op grond van sy heldedade deur die Portugese tereg opgehemel word in koerant, tydskrif en boek. Hy was die houer van die hoogste eerbewys wat aan 'n Portugese militaris toegeken word, naamlik die ridderorde en twee medaljes.

Kommandant Venter is op 6 April 1944 oorlede en is begrawe in die suide van Angola. Toe ds. Alberts, kleinseun van kommandant Venter, reëlings getref het om hom te laat opgrawe en in 'n Boerekerkhof in Humpata her te begrawe, het die „Liga vir Oudstryders" in Angola die familie oorreed om hom in die Portugese helde-akker, en wel in die mausoleum ('n praalgraf in Sá da Bandeira) te herbegrawe, met volle militêre eerbewys.

Hierdie herbegrafnis is deur ds. Alberts waargeneem op 14 Julie 1971. Die begrafnis is bygewoon deur die Suid-Afrikaanse Konsulgeneraal in Luanda, wat die Suid-Afrikaanse regering verteenwoordig het.

KOM EN GAAN

DS. S. J. STRYDOM

Op 10 Oktober 1914 is hy georden en het in die volgende gemeentes gestaan Krugersdorp, Makwassie (Bosmansrust), Gwelo (die hele Rhodesië), emeritus 1951 en daarna behulpsaam in Ons Tuis Pretoria. So was hy eerste predikant vir die bearbeiding van bejaardes. In 1968 is hy ook in Ons Tuis oorlede. Wes-Transvalers en Rhodesiërs sal hierdie sagte en vriendelike dominee so lank as wat hulle lewe, onthou.

PROF. DR. J. A. J. H. GREYVENSTEIN

Dr. Greyvenstein het sy werk as predikant in die Ned. Geref. gemeente Sutherland begin voordat hy in 1914 'n beroep na die Ned. Herv. gemeente Pretoria aanvaar het. In 1917 word hy die eerste teologiese professor uit ons kerk vir ons kerk, tot in 1945 toe hy sy emeritaat aanvaar het. In 1967 is hy oorlede.

Die invloed wat prof. Greyvenstein in ons kerk en veral die teologiese opleiding uitgeoefen het, was en is groot. Sy studentenaam „Ou Vadertjie" spreek boekdele. Vir 'n tyd lank was hy ook lid van die redaksie van die Almanak.

DS. S. VERMOOTEN

Op 17 Oktober 1915 word ds. Simon Vermooten in Zeerust tot predikant van die kerk geordeen en het in die volgende gemeentes gedien Zeerust, Potchefstroom, Pretoria (23 jaar), Pretoria-Noord en Losberg. In 1963 aanvaar hy sy emeritaat twee jaar voor sy oorlye in 1965. Benewens sy lang pastorale dienstyd het hy die kerk ook buite gemeentelike verband getrou gedien. Ons dink aan sy lidmaatskap van die Kommissie van die Algemene Kerkvergadering. Ds. Vermooten was een van die grondlêers van ons sendingwerk, ook nog van die Sendingvereniging. Baie predikante sal hom as gevierde prediker onthou uit hulle studentedae.

DR. H. D. VAN BROEKHUIZEN

Hierdie merkwaardige figuur het in sowel die Ned. Herv. en Ned. Geref. Kerk waardevolle diens gelewer.

Na die Rebellie het hy in 1917 predikant van die Ned. Herv. gemeente Pretoria geword totdat hy in 1925 eervolle ontslag ontvang het. Gedurende politieke stormjare in ons volk was hy op die voorpunt. Vir 'n tyd lank het hy ons land as ambassadeur in Nederland verteenwoordig. In 1953 is hy oorlede.

Ds. T. F. J. Dreyer

Die tiende Mei 1975 was 'n droewige dag vir ons kerk. Toe het dit God behaag om een van die steunpilare van die kerk weg te roep. Op 14 Mei 1975 is hy vanuit die kerkgebou van Voortrekkerhoogte, sy laaste gemeente, begrawe na 'n diens deur sy naamgenoot dr. T. F. J. Dreyer (Jnr.) van Noordrand.

Ds. Theunis Dreyer.

Theunis Frederik Jacobus Dreyer is op 10 Desember 1898 gebore as een van 'n tweeling op die plaas Leeuwpoort. Hy en sy broer ds. J. G. M. Dreyer het hulle kinderdae deurgebring op die plaas van hulle ouers Thomas Frederik Dreyer en Martha Fransina Oosthuizen. Soos almal wat in daardie jare groot geword het, was die eerste kennismaking met skoolonderrig, die ou plaasskooltjie waarheen die kinders van heinde en van verre gekom het. Die destydse vervoermiddels was, vir die gelukkiges, 'n donkie of donkiekar, die ander moes loop. Dit was in die jare net na die tweede Vryheidsoorlog. Die Milner-regime wou alles verengels. Ook die tweeling se eerste kennismaking met die skool was in Engels.

Na die plaasskool is hulle na die Gimnasium Hoërskool op Potchefstroom en daarna na Pretoria waar hulle aan die destydse T.U.K. gestudeer het. Einde 1922 het hulle afgestudeer en in 1923 is hulle na Nederland vir verdere studie. Op aandrang van die voorsitter van die Algemene Kommissie het hulle na 'n jaar besluit om terug te kom as gevolg van die predikante tekort in ons kerk.

Ds. T. F. J. Dreyer is op 19 April 1924 te Standerton georden. 'n Groot gedeelte van Oos-Transvaal en Noord-Natal is vanaf Standerton bearbei.

Die gemeentes was in daardie jare geweldig uitgestrek. Om by al die „buiteposte" te kon kom, is treine, perde en later motors gebruik. Sy eensame verblyf in die hoëveldse pastorie is op 19 Desember 1924 beëindig toe hy met mej. Johanna Groeneveld van Pretoria getroud is.

Met sy werkywer en wye belangstelling het die jong ds. Theuns Dreyer hom nie alleen aan sy gemeentewerk gewy nie maar hom ook beywer vir sy dorp en gemeenskap. Gou was hy reeds lid van die skoolraad en stadsraad en, soos later ook in Heidelberg (1941-54), vir 'n paar jaar burgemeester van sy dorp. Deur die amp het hy ook gedien op die Provinsiale en Uniale munisipale vereniging.

Namens die kerk het hy jare gedien op talle rade byvoorbeeld as verteenwoordiger by Sabra, die S.A.U.K., en M.E.I. Van lg. was hy jare lang voorsitter. Reeds tydens sy bediening te Standerton is hy gekies as Skriba van die Algemene Kerkvergadering. Die taak het hy met groot getrouheid vir 30 jaar onafgebroke gedoen. In hierdie taak het hy groot werk vir die kerk verrig. Dit het baie tyd en opoffering geverg omdat hy vir baie jare alle korrespondensie eiehandig moes doen sonder die hulp van 'n tikster of die hulp van die kerkkantoor. Benewens die talle kerklike rade en kommissies waarop hy die kerk gedien het, was hy vir baie jare redakteur van die Almanak en het hy meegewerk aan die Afrikaanse Bybel met verklarende aantekeninge.

Sy derde en laaste gemeente was Voortrekkerhoogte. Hierdie standplaas was die eerste as voltydse veldprediker van ons kerk. In hierdie gemeente het hy op 10 Desember 1965, na 'n bediening van 41 jaar en 8 maande, emeritaat aanvaar. Na sy uittrede is hy verkies as senator vir 'n periode van 5 jaar.

Sy laaste aantal jare het hy nog aktief meegewerk in die kerk. So was hy byvoorbeeld tot met sy dood weer redakteur van die Almanak. Met gretige dankbaarheid het hy steeds deelgeneem aan Woordverkondiging en sakramentsbediening. Dit het hy steeds beskou as die grootste voorreg dat hy kon deelhê aan die genadeverkondiging. Die laaste twee jaar het sy liggaamskragte vinnig afgeneem as gevolg van kanker. Die genade van God wat hy kon verkondig aan andere, was in die tyd van beproewing en sware lyding ook sy krag en sterkte.

Hy is ter ruste gelê met 'n teks wat hyself in 'n preekbundel gebruik het naamlik 2 Sam. 12:22-23 en 2 Kor. 5:1: „Ons weet dat as ons aardse tentwoning afgebreek word, ons 'n gebou het van God, 'n huis nie met hande gemaak nie, ewig, in die hemele."

Dr. A. J. G. Dreyer

Ds. P. J. J. Venter

'n Kleurryke figuur onder die predikante van die Nederduitsch Hervormde Kerk is nie meer daar nie.

Ds. Pieter Johannes Jacobus Venter is op 18 Desember 1892 as 'n Wes-Transvaler gebore. Sy liefde vir sy geboortewêreld het hom bygebly tot die einde. Sy studies met die oog op predikant in die Nederduitsch Hervormde Kerk het hy aan die Universiteit van Pretoria begin nog voordat daar 'n teologiese fakulteit amptelik gestig was. Hy was daarom ook die eerste Hervormde predikant wat sy teologiese studies aan die Universiteit van Pretoria voltooi het.

Ds. Piet Venter.

Op 18 Junie 1921 word hy georden tot predikant van die kerk met Lichtenburg as sy eerste gemeente. Vir meer as 50 jaar was hy predikant in die gemeentes Lichtenburg, Delarey, Zeerust, Johannesburg, Klerksdorp, Bosmansrust, Roodepoort, Oos-Londen, Parys/Venterskroon, Vanderbijlpark-Oos (voltyds pastorale hulp) en Vredefort. Hy het emeritaat aanvaar maar het na herstel van kragte weer 'n beroep aanvaar totdat hy op 1 September 1972 weer emeritaat aanvaar het maar om nog daarna in Vredefort behulpsaam te wees.

Op 10 Julie 1975 is hy na 'n lang pynlike siekbed op Parys oorlede waar hy op 14 Julie 1975 te ruste gelê is.

Gedurende al hierdie jare het mev. Venter (gebore Hamman) hom getrou bygestaan en hom veral gedurende sy siekte opgepas soos 'n moeder haar kind. Vier seuns en een dogter is uit die huwelik gebore. Een seun is 'n aantal jare gelede al oorlede.

Ds. Venter is iemand wat in die kerk nie vervang kan word nie want daar is nie nog iemand wat soos hy was nie. Om hom te probeer nadoen, loop op 'n mislukking uit. So was hy in sy prediking, veral uit die Profete en die Psalms iemand wat oor 'n ryke taal en treffende beeldspraak beskik het. Menige luisteraar het gespanne geluister na diepe erns en geloofsoortuiging om dan dadelik weer ontspanne en met 'n glimlag na 'n vergelyking uit die alledaagse te luister om nog lank daarna daardie preek goed te onthou.

In sy pastorale werk was hy getrou en het dit geniet om die lidmate by hulle huise te besoek. In Die Hervormer het ds. Johannes Dreyer van hom gesê: „Dominee was hy en as sodanig wou hy lewe en sterwe. Hy sou geen ander taak so met die liefde van sy hart kon verrig nie."

Prof. dr. J. P. Oberholzer het by die begrafnis soos volg van hom gesê: „Ons dankbaarheid oorstem ons droefheid. Hy het 'n lang pad voltooi: Die eerste produk van ons kerk se eie opleiding, die eerste predikant in ons kerk om die halfeeu in die bediening verby te steek, 'n man wie se spoor oor baie stofpaaie deur Transvaal en Rhodesië lê, met ryke vrug in arbeid en diens, 'n onvervangbare beliggaming van kultuurskatte waarin die Afrikaner sy belewenis, sy sê-goed so goed verbeeld was, 'n prediker wat tot in sy hoë ouderdom 'n kinderlike vreugde in die prediking gevind het en diep gedelf het in die rykdom van Gods Woord, 'n mens wat deur pastorale bewoënheid gedra is wat alle predikante tot voorbeeld kan dien."

Vir skrywer was dit altyd 'n voorreg om by daardie huis te kom om dan weer met nuwe besieling weg te gaan na 'n rukkie in die geselskap van die „familiepredikant". Daarom is dit 'n dankbare voorreg om hierdie huldeblyk te skrywe en die hele familie in gebed te onthou.

Ds. P. M. Smith

Cornelis Egges Mulder

Cornelis Egges Mulder, die vader van wyle prof. dr. E. S. Mulder, wat aanvanklik predikant van die Nederduitsch Hervormde Kerk en daarna professor in die Ou Testamentiese Wetenskap aan die Universiteit van Pretoria was, is gebore in die provinsie Groningen, Nederland, op 14 Januarie 1863. Hy het aanvanklik „De School voor Meer Uitgebreid Lager Onderwys" te Piteersburen, digby die stad Groningen, bygewoon en toe verder studeer aan „Die Osnabrücker Handelschule" in die naburige Duitsland.

In 1888 het hy na die Zuid-Afrikaansche Republiek verhuis met die voorneme om hom as onderwyser op die Transvaalse platteland te vestig en sodoende 'n bydrae te lewer tot die opvoeding en onderwys van die kinders van die stamverwante Boerevolk, wat vanaf die Eerste Vryheidsoorlog die simpatie van die Nederlanders opgewek en hul verbeelding aangegryp het.

Ds. (later professor) en mev. E. S. Mulder toe 'n hele lewe van werk nog voor gelê het.

Met sy koms na die Zuid-Afrikaansche Republiek het die vyf en twintigjarige jongman nie beskik oor 'n Nederlandse onderwysdiploma nie maar as ongesertifiseerde onderwyser sou hy nietemin deeglike en gewaardeerde werk as onderwyser in 'n hele aantal plaasskole verrig. In die inspekteursverslae van die tagtiger- en negentigerjare is daar telkens ten opsigte van die „orde, toon en aard van onderwys" berig dat dit „goed" of „vry goed" was, terwyl die meeste skoolvakke

met heel beperkte skoolmiddele en in beknopte skoollokale op 'n bevredigende wyse onderrig is, behalwe taalkunde waaroor die inspekteurs ongunstige verslae ingestuur het. Die onderrig van Bybelkennis en Kerkmusiek was egter op peil. Toe Mulder in 1893 aan die skool op Goedvertrouwen, in die distrik Middelburg werksaam was, het inspekteur J. Hagen in sy inspeksieverslag geskrywe: „De onderwyzer is een yverig man", terwyl inspekteur T. C. Stoffberg in die loop van die vierde kwartaal van 1896, toe Mulder as hoof van die eenmanskool op Sukkelaar in die destydse distrik Standerton werksaam was, verslag gedoen het dat, afgesien van die feit dat taalkunde en vaderlandse geskiedenis „voor verbetering vatbaar zýn, verkeert deze school overigens in bloeienden toestand" en dat Mulder bygevolg aanbeveel word vir 'n „Honorarium voor Verdienste Lager Onderwys". Dié honorarium wat destyds £20 (tans R40,00) bedra het, is toe ook op aanbeveling van inspekteur Stoffberg aan die verdienstelike onderwyser en skoolhoof toegeken. In daardie jare was die toekenning van so 'n honorarium 'n welverdiende prestasie, wat jaarliks net aan 'n klein aantal uitgesoektes toegeken is.

Cornelis Egges Mulder het sy onderwysloopbaan in die Zuid-Afrikaansche Republiek in 'n gesubsidiëerde plaasskooltjie op Oogjesfontein in die Oos-Transvaalse Hoëveld begin en was daarna agtereenvolgens werksaam op Balmoral, Goedvertrouwen, Onspoed, Branddrift, vanaf 7 September 1891, Balmoral, vir 'n tweede keer, Boesmankrans, 1893, Goedvertrouwen, vir 'n tweede keer, tweede kwartaal 1893, Salpeterkrans, vanaf 1 Oktober 1894, Klipfontein, Salpeterkrans, vir 'n tweede keer, Sukkelaar, 1895, en vir 'n tweede keer vanaf 1 April 1896. Nadat hy vir 'n tyd lank weer 'n keer op Salpeterkrans skoolgehou het, was hy teen die einde van 1897 terug as hoof van die skool op Sukkelaar. Vandaar is hy na die skool op Palmietfontein tot met die aanvang van die Tweede Vryheidsoorlog. Hy het by die Boeremagte aangesluit en as lid van die Bethal-kommando het hy onder aanvoering van genl. Louis Botha op 'n dapper en vreeslose wyse 'n aandeel gehad in die verdediging van sy aangenome vaderland.

In 1897 is hy op drie en dertigjarige leeftyd in die landdroskantoor van Standerton deur landdrosklerk Van Veen in die huwelik bevestig met Elzabe Johanna van Rheede van Oudtshoorn, die oudste dogter van die oue heer S. I. van Rheede van Oudtshoorn van die plaas Sukkelaar. Die familieverhaal dat Ig. 'n afstammeling sou gewees het van die Kaapse Goewerneur, baron Van Rheede van Oudtshoorn is egter nie juis nie.

Na die Tweede Vryheidsoorlog het Mulder 'n C.N.O.-skool op die plaas Sukkelaar opgerig. Vandaar is hy na die plaas Topfontein, waar hy met groot inspanning en bekwame leiding 'n C.N.O.-skool in stand gehou het tot in Oktober 1907 toe dit 'n goewermentskool onder die Smuts-wet geword het. In die jare daarna was hy eers as hoof van die skool op Mooifontein werksaam en daarna op „De Krans", in die distrik Bethal, waar sy kinders, onder andere Egge Simon Mulder, gebore op 13 Augustus 1905, ook skoolgegaan het, en veral baie baat gevind het by die deeglike onderrig van Bybelgeskiedenis deur hul vader.

In Desember 1924 het hy met pensioen afgetree en hom as boer op die plaas Sukkelaar gaan vestig. In 1927 het hy egter ernstig begin siek word en na 'n lang lyding is hy op 21 Maart 1928 op sy plaas, digby Sukkelaar-stasie, oorlede. Meer as driehonderd mense het sy begrafnis op 23 Maart bygewoon, waaronder meer as vyftig van sy oud-leerlinge. Komdt. Engelbrecht het as koster opgetree. Hy het 'n weduwee en ses kinders nagelaat. Volgens 'n koerantberig was hy voor sy dood net oor een ding bekommerd en dit was die toekoms van sy veelbelowende seun, Egge, wat destyds 'n Hervormde teologiese student aan die ou T.U.K. was. Familie en vriende sou egter toesien dat die seun sy studies sonder geldelike en ander bekommernisse kon voltooi. Na 'n suksesvolle studieloopbaan en 'n ewe suksesvolle en geseënde werk as predikant in verskillende gemeentes van die Hervormde Kerk, sou die twee en twingtigjarige seun oor wie die ou heer Mulder voor sy dood so bekommerd was, mettertyd as professor in die Ou Testamentiese Wetenskap, as dekaan van die Teologiese Fakulteit aan die Universiteit van Pretoria en as Bybelvertaler 'n besondere bydrae tot ons kerklike lewe, die universitêre studie van Hebreeus en die teologiese wetenskap lewer.

Volgens die getuienis van Theo. Jooste, kollega en buurman, in 'n koerant van destyds, was Cornelis Egges Mulder as onderwyser minsaam in die omgang en het hy 'n sterk invloed op sy leerlinge uitgeoefen. Daarby was hy 'n stille werker wat met almal in vrede en vriendskap gelewe het. In „Die Volkstem" van 29 Maart 1928 het J. C. Marnewick na die oorledene verwys as 'n „stoere vegter op onderwysgebied", 'n „opvoeder van twee geslagte, 'n opvoeder in die ware sin van die woord, 'n voorbeeldige, stilwerkende Kristen en ware patriot van sy aangenome vaderland". Hy het bygevoeg dat sy lewe een van opoffering en volharding was en voorts sy patriotisme, vriendskap, inbors en idealisme in herinnering geroep.

H. M. Rex

Lodewicus T. Steyn

Wyle Lodewicus Theodorus Steyn is op 10 Desember 1899 te Riversdal, K.P. gebore. Nadat hy hom as onderwyser, te Heidelberg, Transvaal, bekwaam het, lê hy in 1929 geloofsbelydenis af by ds. T. F. J. Dreyer in Standertongemeente. In Oktober 1929 aanvaar hy 'n onderwyspos by die Lennoxkraalskool in die Rustenburg-distrik, en in 1932 word hy hoof van hierdie skool.

L. T. Steyn.

Op 13 Desember 1930 is hy getroud met Cornelia Maria Pienaar, dogter van wyle oudl. Swart Kootjie Pienaar uit Ruskoppies se wêreld. Uit hulle huwelik is daar 'n seun en 'n dogter gebore.

In Maart 1936 verwerf hy die B.A.-graad van die Universiteit van S.A.: In Januarie 1938 begin hy as onderwyser aan die Hoërskool Rodeon op Zwartruggens, en dien as ouderling onder di. P. J. Booysen en J. J. Engelbrecht, en word hy ook verantwoordelik gehou vir die kategese.

In Januarie 1948 word hy bevorder tot vise-hoof van die Eendragskool in Germiston. Tot 1967 was hy hier superintendent van kategese, en was hy ook die siel van die jeugvereniging. Die grootste deel van sy lewe, het hy gewy aan die opvoeding, en hy het talle volwassenes gehelp om te matrikuleer. Vir 10 jaar lank, het hy aandklasse gegee aan die Tegniese Skool te Germiston.

Vandat die Hoër Handelskool Op 't Hof ontstaan het, het hy daar klas gegee, totdat hy in Desember 1968 weens swak gesondheid finaal uit die diens getree het. In Oktober 1969 het hy en sy vrou na Zeerust verhuis. Op 29 Mei 1971 is hy in die J. G. Strydom-hospitaal oorlede, na 'n bitter lyding. Op 2 Junie 1971 is hy deur 'n oud-leerling van hom, ds. Koos Naudé, op Zeerust begrawe.

Met sy heengaan, het nie net sy vrou en kinders armer geword nie, maar ook ons kerk, en veral die jeug van ons kerk.

Ingestuur.

S. E. Young

Ouderling H. O. Collins

Harry Olferman Collins is op 12 Mei 1912 in die Rustenburg distrik gebore. Sy ouers, Petrus Johannes Collins en Anna Catharina Wilhelmina Coetzee, verhuis na die plaas Doringkloof naby Magaliesburg, waar hy groot word en skool gaan. Hy tree in 1936 in die huwelik met Christina Elizabeth Susana Wilhelmina du Toit, wat weer van Bank, in die toentertydse Krugersdorp distrik, afkomstig was. Hulle het albei in Krugersdorp belydenis van geloof afgelê by ds. P. S. Grobler, wat hulle ook in die huwelik bevestig het. Uit die huwelik is 4 dogters en drie seuns gebore.

H. O. Collins.

Harry Olferman Collins dra die naam van sy grootvader, wat getroud was met Martha Magdalena van Staden, wat welbekend was as mense uit die Hervormde Kerk in Rustenburg, en vanweë die verbintenis met die oorgrootvader wat as die eerste Collins na Suid-Afrika gekom het, Ernest Olferman Collins, die stigter van Nylstroom. Hy was 'n seekaptein wat na die Kaap gekom het en hier getroud is met Emma Eastland, 'n afstammeling van die 1820 setlaars. 'n Uitvoerige artikel oor die familie het in die Almanak van 1966 verskyn, en een oor die verbintenisse met die Rex familie in die Almanak van 1967, albei artikel deur dr. H. M. Rex.

H. O. Collins word in 1945 as diaken in die jong gemeente Randpoort gekies, en in 1956 as ouderling. Altesaam dien hy 24 jaar as kerkraadslid, met enkele onderbrekings. Sy ampstermyn was iets besonders, juis vanweë sy altyd ywerige diens en vurige geaardheid. Hy was nooit rustig en bedaard nie, maar altyd haastig — 'n ware yweraar. Geen wonder dat sy geesdrif vir 'n saak altyd groot was en

baie keer te voortvarend vir sy mede-ampsdraers nie. Hy was nou maar eenmaal so dat hy reaksie gewek het, en dit kon soms probleme veroorsaak.

Deur die jare heen het sy besondere liefde vir die Hervormde Kerk duidelik geblyk. Hy was 'n onvermoeide werker, 'n werklik handige mens wat die gehuiwer het om die moue op te rol en die nodige te doen nie. Daar is in Randpoortgemeente heelwat monumente nagelaat wat na hom heenwys.

Hy was lank katkiseermeester, en ook lid van die finansiële kommissie. Daarbenewens het hy hom altyd 'n groot aantal buitegewone opdragte laat welgeval, ten spyte van die feit dat sy gesondheid soms baie swak was. Hy is dan ook in 1973 oorlede, maar sal nie maklik vergeet word deur hulle wat hom geken het nie.

C. J. Viljoen

Ouderling C. L. v. d. Merwe

Christiaan Lourens van der Merwe is op 18 Desember 1887 gebore op die plaas Leeuwpoort in die distrik Potchefstroom. Hy was die seun van Jacobus Francois van der Merwe en Christina Johanna Sophia Dreyer, laasgenoemde 'n suster van die vader van die bekende tweeling Dreyers, predikante in die Hervormde Kerk. Hy het op Japiesrust skoolgegaan en in die Driejarige oorlog het hy saam met sy moeder-hulle in waens rondgevlug tot dat hulle uiteindelik gevang en na Durban gestuur is.

C. L. v.d. Merwe.

In 1911 tree hy in die huwelik met Anna Magdalena Susanna Kok, 'n dogter van Willem Johannes Jacobus Kok en Cornelia Margaretha Rheeders. Sy was dus weer van die bekende Kok familie van Doornfontein in die distrik Randfontein. Die twee susters van bogenoemde W. J. J. Kok was getroud met die bekende tweeling in Hervormde kerkkringe, oom Hennie en oom Coenie van der Merwe. Na hulle troue woon hulle ook op die plaas Doornfontein naby Rodora, en daar is vir hulle vyf kinders gebore en agtien kleinkinders.

Oom Chris had 'n bedrywige kerklike lewe, sowel as 'n dienstydperk op verskillende kommissies en rade buite die kerk. Laasgenoemde werksaamhede het hy altyd so verrig dat elkeen duidelik besef het dat hy sy buitekerklike aktiwiteite steeds as **kerkmens** verrig het.

Sy openbare werksaamheid as ouderling begin in Krugersdorp-gemeente in 1935. Daarvandaan dien hy onafgebroke tot met die afstigting na Randpoort in 1939. Daar dien hy tot met sy dood in 1969.

Hy het as 'n leierfiguur na vore getree soos blyk uit die feit dat hy talle kere as afgevaardigde na Algemene Kerkvergaderings gegaan het, en ook as 'n secundus-lid op die Algemene Kommissie gekies is, alwaar dit toe so gekom het dat hy ook moes sitting neem. Sy besondere eienskappe kom ook na vore in sy werk op die Ringsvergaderings waar hy onafgebroke lid van die Ringskommissie word van die Ring van Zeerust in 1938, en die dienstyd voortsit in die Ring van Krugersdorp, Randpoort en daarna de Ring van Losberg tot 1966.

Hy het op die beheerraad van die Monument Hoërskool in Krugersdorp gedien, asook vir 49 jaar op die skoolkomitee van Rodora — as voorsitter daarvan. 'n Jaar voordat hy daar 'n halfeeu van dien kon lewer, het hy, reeds in hoë ouderdom, nie weer die paal gehaal tydens 'n verkiesing nie. Hy was stigterslid van die Rodora-feeskomitee, (dien ook daar 'n paar dekades) was 'n lid van die Weëraad en 'n vrederegter vir sy omgewing.

Hy word veral onthou as 'n lankmoedige mens, by uitnemendheid geskik om vrede te stig en vrede te bewaar. Met groot geduld kon hy moeilike mense en moeilike situasies hanteer, op so 'n wyse dat die kerk en gemeente die minste skade aangedoen sou word. Sy liefde vir die kerk en sy vaderland was welbekend.

Hy rus, met sy eggenote wat hom in 1966 ontval het ,in die geskiedkundige kerkhof op Doornfontein.

C. J. Viljoen

Ouderling S. A. van Emmenes

Wyle ouderling Stephanus Andries van Emmenis is op 22 Augustus 1906 te Ngare Olmotonni in die distrik Arusha, Tanganjika (tans Tanzanië) gebore, waar sy ouers hulle in 1905 gaan vestig het, nadat hulle uit Bronkhorstspruit se wêreld daarheen verhuis het. In die eerste Afrikaanse skooltjie (waarvan die ‚gemoderniseerde' gebou in die vyftigerjare nog gestaan het), op sy geboorteplek, het hy op dertienjarige leeftyd begin skoolgaan as leerling van mnr. Ben van Wyk.

S. A. van Emmenes.

Laasgenoemde was een van die Afrikaanse onderwysers wat hom na die Eerste Wêreldoorlog in Oos-Afrika gaan vestig en later in Kenia geboer het. Hy lewe nog (in 1975) en bevind hom in een van die ouetehuise in Pretoria.

„Oom Faan" is op 1 Februarie 1927 getroud met Maria (tant Raai) Venter, 'n dogter van 'n lid van die heel eerste trek van Afrikaners na Oos-Afrika, wat hulle in Desember 1904 te Oldonyo Sambu aan die voet van die Meruberg gevestig het, en die omgewing Kampfontein genoem het. Uit hulle huwelik is sewe kinders gebore van wie ses in die lewe gebly het, en wat hulle tans met hulle gesinne, soos hulle moeder, in die Transvaal bevind.

In die vyftigerjare was hy een van 'n handjievol Afrikaners wat in die vrugbare Oljoro-vallei suid van Arusha geboer het, waar hulle, op landbougebied, na die Tweede Wêreldoorlog een van die dawerendste monumente vir Boere-vindingrykheid en -deursettingsvermoë tot stand

gebring het wat Afrika aanskou het. In November 1963 het hy as welvarende man 'n ongekroonde maar universeel (en „internasionaal") erkende en geliefde vors in 'n onbegrensde en ongerepte gebied, op 'n oggend teen ligdag die sleutel in die voordeur van sy huis gedraai met sy vrou in 'n Peugeot 404 geklim, en met wat hy verder daarin kon laai, suidwaarts „huistoe" in die pad geval.

Hy het sy laaste jare in die omgewing van Cullinan deurgebring waar hy op 6 Junie 1971 oorlede is en 3 dae later se Bronkhorstspruit begrawe is.

Faan van Emmenis wat 'n man van formaat, 'n Boere-aristokraat as daar ooit een was, met ongelooflike staal in sy liggaam, onvergelyklike helderheid in sy gees, en onvergeetlike teerheid in sy hart. Hy is dit alles en veel meer as wat my arme woorde kan meedeel, gemaak enkel en alleen deur die skeppingskrag van die Woord van God. In hom het weinig meer as dit ingegaan en uit hom het uitgestraal „alles wat goed, wat edel, alles wat lieflik, alles wat loflik is . . ."

Die laaste 20 jaar van sy lewe het hy die kerk as ouderling gedien en in die hoedanigheid was ek een van die paar bevoorregte predikante wat aan sy voete kon sit. Om hom te kon ken, was en is en bly 'n onuitputlike bron van geestelike verryking, veel meer as die uitputtendste assosiasie met baie geleerdheid.

Sy nagedagtenis verdien om in ere gehou te word.

Mossie van den Berg

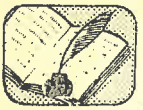

LETTERE EN WYSBEGEERTE

WIS- EN NATUURKUNDE

LANDBOU-WETENSKAPPE

REGSGELEERDHEID

TEOLOGIE

EKONOMIESE EN STAATSWETENSKAPPE

OPVOEDKUNDE

GENEESKUNDE

TANDHEELKUNDE

INGENIEURSWESE

VEEARTSENYKUNDE

Landsbehoeftes is vir die UNIVERSITEIT VAN PRETORIA Studieterreine en Navorsingsvelde . . .

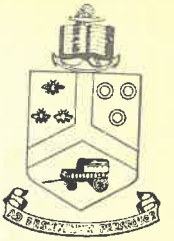

Vandaar dat die Universiteit met sy 11 fakulteite en 133 departemente steeds op die voorpunt staan met die verskaffing van opleiding op terreine wat vandag vir Suid-Afrika van belang is soos byvoorbeeld:-

- **Bedryfsadministrasie**
- **Bemarking**
- **Bestuursrekeningkunde**
- **Internasionale Politiek**
- **Landskapargitektuur**
- **Mikro-Elektronika**
- **Perdefisiologie**
- **Rekenwetenskap en Waterbenuttingsingenieurswese**

Dit is reeds 52 jaar dat die Universiteit aan sy Buitemuurse Afdeling kursusse, in alle opsigte gelykwaardig aan die van Binnemuurs, in 'n verskeidenheid studierigtings aanbied vir diegene wat bedags werk en nauurs 'n volwaardige kursus wil volg. Ewe-eens word nauurse kursusse by die hoofgeboue in die natuurwetenskaplike rigtings aangebied.

Voorsiening word gemaak vir huisvesting vir mans en dames in moderne koshuise.

nadere besonderhede: DIE REGISTRATEUR

DIE UNIVERSITEIT VAN PRETORIA

nhw

Drukkers en Litografeerders

DIT IS U KERK SE EIE DRUKKERY

Nederduitsch Hervormde Weeshuispers
Posbus 18061, Hercules 0030
Telefoon 77-2188/9

Drukkery:
Ou Lady Selbourne Skoolgebou,
Suiderberg, Pretoria

Genesing, onderdrukking en

VERLIGTING VIR 'N HOES

Van enige aard

CAREY SE BALSEM

Geen medisyne kas behoort sonder
Carey se Balsem
te wees nie.
(Kinders hou van die smaak)

van u apteker teen
55c en R1.05

Alleen S.A. Agente:

CAREY SE KRUKMERK MEDISYNE (EDMS) BPK.,
Bus 177 Krugersdorp

SEER OË BENODIG

CAREYE OOGDRUPPELS

Die onmiddellike strelende oogmedisyne is ontwerp volgens 'n nuwe isotoniese formule.

CarEye
Oogdruppels,
van u apteker teen
45c en 75c

Alleen
S.A. Agente

Carey se Krukmerk Medisyne (Edms) Bpk.,
Bus 177,
Krugersdorp.

TELEFOON 3-6417

ONDERSTEUN U EIE BOEKHANDEL

HAUM

PAUL KRUGERSTRAAT 480
POSBUS 460
PRETORIA 0001

KALENDER

1976 1976

JANUARIE

S	M	D	W	D	V	S
—	—	—	—	1	2	3
4	5	6	7	8	9	10
11	12	13	14	15	16	17
18	19	20	21	22	23	24
25	26	27	28	29	30	31
—	—	—	—	—	—	—

FEBRUARIE

S	M	D	W	D	V	S
1	2	3	4	5	6	7
8	9	10	11	12	13	14
15	16	17	18	19	20	21
22	23	24	25	26	27	28
29	—	—	—	—	—	—
—	—	—	—	—	—	—

MAART

S	M	D	W	D	V	S
—	1	2	3	4	5	6
7	8	9	10	11	12	13
14	15	16	17	18	19	20
21	22	23	24	25	26	27
28	29	30	31	—	—	—
—	—	—	—	—	—	—

APRIL

S	M	D	W	D	V	S
—	—	—	—	1	2	3
4	5	6	7	8	9	10
11	12	13	14	15	16	17
18	19	20	21	22	23	24
25	26	27	28	29	30	—
—	—	—	—	—	—	—

MEI

S	M	D	W	D	V	S
—	—	—	—	—	—	1
2	3	4	5	6	7	8
9	10	11	12	13	14	15
16	17	18	19	20	21	22
23	24	25	26	27	28	29
30	31	—	—	—	—	—

JUNIE

S	M	D	W	D	V	S
—	—	1	2	3	4	5
6	7	8	9	10	11	12
13	14	15	16	17	18	19
20	21	22	23	24	25	26
27	28	29	30	—	—	—
—	—	—	—	—	—	—

JULIE

S	M	D	W	D	V	S
—	—	—	—	1	2	3
4	5	6	7	8	9	10
11	12	13	14	15	16	17
18	19	20	21	22	23	24
25	26	27	28	29	30	31
—	—	—	—	—	—	—

AUGUSTUS

S	M	D	W	D	V	S
1	2	3	4	5	6	7
8	9	10	11	12	13	14
15	16	17	18	19	20	21
22	23	24	25	26	27	28
29	30	31	—	—	—	—
—	—	—	—	—	—	—

SEPTEMBER

S	M	D	W	D	V	S
—	—	—	1	2	3	4
5	6	7	8	9	10	11
12	13	14	15	16	17	18
19	20	21	22	23	24	25
26	27	28	29	30	—	—
—	—	—	—	—	—	—

OKTOBER

S	M	D	W	D	V	S
—	—	—	—	—	1	2
3	4	5	6	7	8	9
10	11	12	13	14	15	16
17	18	19	20	21	22	23
24	25	26	27	28	29	30
31	—	—	—	—	—	—

NOVEMBER

S	M	D	W	D	V	S
—	1	2	3	4	5	6
7	8	9	10	11	12	13
14	15	16	17	18	19	20
21	22	23	24	25	26	27
28	29	30	—	—	—	—
—	—	—	—	—	—	—

DESEMBER

S	M	D	W	D	V	S
—	—	—	1	2	3	4
5	6	7	8	9	10	11
12	13	14	15	16	17	18
19	20	21	22	23	24	25
26	27	28	29	30	31	—
—	—	—	—	—	—	—

KERKLIKE EN ANDER GEDENKDAE – 1976

Nuwejaarsdag	1 Januarie
Eerste Lydensweek	29 Februarie
Tweede Lydensweek	7 Maart
Derde Lydensweek	14 Maart
Vierde Lydensweek	21 Maart
Vyfde Lydensweek	28 Maart
Sesde Lydensweek	4 April
Van Riebeeckdag	6 April
Sewende Lydensweek	11 April
Dankdag vir die oes	11 April
Goeie Vrydag	16 April
Paassondag	18 April
Hemelvaartsdag	27 Mei
Republiekdag	31 Mei
Pinkstersondag	6 Junie
Bartholomeusnag	24 Augustus
Setlaarsdag	6 September
Biddag vir die gesaaides	10 Oktober
Krugerdag	10(11) Oktober
Hervormingsondag	31 Oktober
Eerste Adventsweek	28 November
Tweede Adventsweek	5 Desember
Derde Adventsweek	12 Desember
Geloftedag	16 Desember
Vierde Adventsweek	19 Desember
Kersdag	25 Desember
Oujaarsdag	31 Desember

JANUARIE 31 DAE

Dag van die Week	Dag van die Maand	MAANSVERANDERING			Sons Opg.	Sons Ond.
		NUWEMAAN	1	16h40		
		EERSTE KWARTIER	9	14h40		
		VOLMAAN	17	06h47		
		LAASTE KWARTIER	24	01h04		
		NUWEMAAN	31	08h20		
D	1	Verskyning Almanak 1907; H. P. Wolmarans 4de prof., 1938			05h20	19h04
V	2	Oorgawe, Jameson en vryburgers, 1896			05h21	19h04
S	3	Di. Postma, Van der Hoff op Rustenburg 1859			05h21	19h04
S	4	Kommando teen Dingaan, 1840			05h22	19h04
M	5	Grondwet, Z.A. Rep., deur Volksraad ontvang, 1857			05h22	19h05
D	6	Beëdiging pres. Pretorius; Vierkleur gehys, Potchefstroom, 1857			05h23	19h05
W	7				05h23	19h05
D	8				05h24	19h05
V	9	Postma, V.d. Hoff tree saam op, Nagmaalsdiens, 1859			05h25	19h05
S	10	Ds. Postma geb. Dokkum, 1818; Afskeiding Geref. Kerk, 1859			05h25	19h05
S	11				05h26	19h05
M	12	Ds. J. van Arckel, eerste Kaapse pred., oorl. 1666			05h27	19h05
D	13	Ds. Stucki vertrek van Kaapstad na Natal 1847			05h28	19h05
W	14				05h28	19h05
D	15	Bevestiging ds. De Vries, eerste vaste pred., Ned. Herv. Gem. Zeerust, 1876			05h29	19h05
V	16	A. W. J. Pretorius, Owen en Hogge by Sandrivier, 1852			05h30	19h05
S	17	Sandrivier-konvensie gesluit, 1852			05h31	19h04
S	18	Eerste Gekomb. Kerkvergadering, Kaap, 1746			05h32	19h04
M	19	Kaap word finaal Engelse kolonie, 1815			05h32	19h04
D	20	P. J. Joubert, komdt.-genl., Z.A. Rep. geb. 1831			05h33	19h04
W	21	Stigting, Rustenburg-gemeente, 1850			05h34	19h03
D	22				05h35	19h03
V	23				05h36	19h03
S	24	Slag van Spioenkop, 1900			05h37	19h02
S	25	Kuratorium besluit tot vestiging van Teol. Fakulteit, T.U.K., 1917			05h38	19h02
M	26	Ds. Stucki op pad na Natal ter see oorl., 1847			05h38	19h02
D	27	Ds. Begemann as pred. van Pretoria bevestig, 1861			05h39	19h02
W	28	Mev. Josina van Warmelo op Schoemansdal oorl., 1865			05h40	19h01
D	29	Holl. taal in Kaapse geregshowe belet, 1824			05h41	19h01
V	30				05h42	19h01
S	31				05h42	19h00

FEBRUARIE 29 DAE

Dag van die		MAANSVERANDERING			Sons	
Week	Maand				Opg.	Ond.
		EERSTE KWARTIER	8	12h05		
		VOLMAAN	15	18h43		
		LAASTE KWARTIER	22	10h16		
S	1				05h43	19h00
M	2				05h44	18h59
D	3	Genl. Christiaan de Wet oorl., 1922			05h45	18h59
W	4	Retief-Dingaan Traktaak onderteken, 1838			05h45	18h58
D	5				05h46	18h58
V	6	Ds. J. J. Kühn, eerste pred. in Pretoria opgelei, oorl., 1937			05h47	17h57
S	7				05h47	18h57
S	8	Voortrekkers stel eerste Kerkraad in, 1837			05h48	18h56
M	9				05h49	18h55
D	10	Stigting, Geref. Kerk op erf Nr. 4 Rustenburg, 1859			05h50	18h54
W	11				05h50	18h54
D	12	Ds. C. W. du Toit oorl., 1932			05h51	18h53
V	13	Grondwet, Z.A. Rep., deur Volksraad aanvaar, 1858			05h52	18h52
S	14	Stigting van die Republiek Natalia, 1840			05h52	18h52
S	15				05h53	18h51
M	16				05h53	18h50
D	17	Voortrekkerlaer by Moordspruit uitgemoor, 1838			05h54	18h49
W	18	Marten Luther oorlede, 1546			05h54	18h49
D	19				05h55	18h48
V	20				05h56	18h47
S	21	Ds. C. W. du Toit, geb. 1842; „Ek is in 1842 gedoop in die Kaapse Kerk toe die naam nog Nederduitsch Hervormd was"			05h56	18h46
S	22	Eerste kerkgebou van Pretoria op Kerkplein ingewy, 1857			05h57	18h45
M	23	Eerste Kerkraad, Potchefstroom-gem. deur Volksraad benoem, 1842			05h58	18h45
D	24	Kerkgebou op Potchefstroom ingewy 1866			05h59	18h44
W	25	Kerkgebou Ned. Herv. Gem. Pretoria (Du Toitstraat) ingewy, 1905			05h59	18h43
D	26				06h00	18h42
V	27	Oorwinning van Boere oor Britse veroweraar, Majuba 1881			06h00	18h41
S	28	Ds. P. W. van Drimmelen in Humpata oorlede, 1919			06h01	18h40
S	29				06h01	18h39

MAART 31 DAE

Dag van die			MAANSVERANDERING			Sons	
Week	Maand					Opg.	Ond.
			NUWEMAAN	1	01h25		
			EERSTE KWARTIER	9	06h38		
			VOLMAAN	16	04h53		
			LAASTE KWARTIER	22	20h54		
			NUWEMAAN	30	19h08		
M	1					06h01	18h39
D	2					06h02	18h38
W	3	H. T. Bührmann word lid Geref. Gem. Rustenburg, 1863				06h02	18h37
D	4	Beëdiging M. T. Steyn as pres. O.V.S., 1896				06h03	18h36
V	5					06h03	18h35
S	6	A. W. J. Pretorius, brief oor predikante en vrye volk, 1847				06h04	18h34
S	7					06h04	18h33
M	8					06h05	18h32
D	9	Slagtersnek, 1816; Vierkleur op Rustenburg gehys, 1857				06h05	18h31
W	10					06h06	18h30
D	11	Lydenburg stig De Republiek Lydenburg in Zuid-Afrika, 1857				06h06	18h29
V	12					06h07	18h28
S	13					06h08	18h27
S	14					06h08	18h26
M	15	Vierkleur op Zoutpansberg-dorp gehys o.l.v. Schoeman, 1858				06h09	18h25
D	16					06h09	18h24
W	17	Prof. Jan H. J. A. Greyvenstein gebore, 1878				06h10	18h23
D	18	Sandrivier-konvensie in Volksraadsaal, Rustenburg bekragtig, 1852				06h10	18h22
V	19					06h11	18h21
S	20					06h11	18h20
S	21					06h12	18h19
M	22					06h12	18h18
D	23	Eerste kerkraadsverg., N.G. Gem. Pienaarsrivier (Pta.), 1867				06h12	18h16
W	24	Teologiese Vereniging Van der Hoff gestig, 1924				06h12	18h15
D	25					06h13	18h14
V	26	Potchefstroom-gem. deur eerw. Lindley gestig, 1842				06h13	18h13
S	27	Eerste doopbeleiding deur eerw. Lindley, Tvl., 1842				06h14	18h12
S	28					06h14	18h11
M	29	Manifes, Smith: redes — anneksasie van Trans-Oranje, 1848				06h15	18h10
D	30					06h15	18h09
W	31					06h16	18h08

APRIL 30 DAE

MAANSVERANDERING

EERSTE KWARTIER 7 21h02
VOLMAAN 14 13h49
LAASTE KWARTIER 21 09h14
NUWEMAAN 29 12h20

Dag van die Week	Maand		Sons Opg.	Ond.
D	1	Stiging Teol. Fak., T.U.K., 1917; Lindley pred. Voortrekkers, 1841	06h16	18h07
V	2	Dr. S. P. Engelbrecht, professor, Teol. Fak., T.U.K., 1921	06h17	18h06
S	3		06h17	18h05
S	4	Lydenburg aanvaar Grondwet, Z.A. Rep.: word distrik, 1860	06h18	18h04
M	5		06h18	18h03
D	6	Van Riebeeck en handjievol koloniste land in Tafelbaai, 1652	06h19	18h02
W	7	Aanvangspunt, Nederduitsch Hervormde Kerk van Afrika, 1652	06h19	18h01
D	8		06h20	18h00
V	9		06h20	17h59
S	10		06h21	17h58
S	11	Ds. Dirk Postma neem afskeid in Kampen, Ned., 1858	06h21	17h57
M	12	Z.A. Rep. deur Engeland geannekseer, 1877	06h22	17h56
D	13		06h22	17h55
W	14	Ds. Dirk v.d. Hoff vertrek vanaf Kaapstad na Transvaal, 1853	06h23	17h54
D	15		06h23	17h53
V	16		06h24	17h52
S	17	Ds. M. J. Goddefroy aanvaar sy emeritaat, 1917	06h25	17h51
S	18	Luther voor Ryksdag van Worms; bly trou aan sy gewete, 1521	06h25	17h50
M	19		06h25	17h49
D	20	Brief komdt. Salomon Prinsloo, Vlakfontein, e.a. i/s ds. Begemann, 1868	06h26	17h48
W	21	Ds. Van Warmelo oorl., slagoffer van mislukte Kerkvereniging, 1829	06h26	17h47
D	22	Oudl. Jacob Swart skrywe in Amsterdam oor Voortrekkers, 1840	06h27	17h46
V	23	Kerkraad, Witfontein weier om te verenig, 1886	06h27	17h45
S	24	Oudl. F. G. Wolmarans (ouderling vanaf 1842) oorl., 1872	06h27	17h44
S	25	Brief diak. M. J. Willemse, Volksstem oor „Theologiche School", 1890	06h28	17h44
M	26	Eerste kerkgebou van Rustenburg ingewy, 1851	06h28	17h43
D	27		06h29	17h42
W	28		06h29	17h41
D	29	Aanvang Tweede Dorslandtrek, 1875	06h30	17h41
V	30		06h30	17h40

MEI 31 DAE

Dag van die Week	Dag van die Maand	MAANSVERANDERING	Sons Opg.	Sons Ond.
		EERSTE KWARTIER 7 07h17 VOLMAAN 13 22h04 LAASTE KWARTIER 20 23h22 NUWEMAAN 29 03h47		
S	1		06h31	17h39
S	2	Holl. taal in Kaapse Parlement toegelaat, 1882	06h31	17h39
M	3	Cachet tot N.G. Kerk-predikant in Ladysmith bevestig, 1863	06h32	17h38
D	4		06h32	17h37
W	5	Ds. A. J. Barger, skrywer van „Kort Begrip" oorl., 1940	06h33	17h36
D	6	Dirk van der Hoff tot evangeliebediening toegelaat, 1840	06h33	17h36
V	7	Engelse weier dat prop. P. Ham in Port Natal land, 1843	06h34	17h35
S	8		06h35	17h34
S	9	Kruger beëdig as Staatspresident van die Z.A. Rep., 1883	06h35	17h34
M	10		06h36	17h33
D	11	Laaste kerkraadsverg., N.G. Gem. Pienaarsrivier (Pta.), 80 lidmate, 1885	06h36	17h32
W	12	Eerste nagmaalsviering aan die Kaap, 1662	06h37	17h31
D	13	Opening van Konsilie van Trente: Roomse vs. Protestantse leer, 1545	06h37	17h31
V	14		06h38	17h30
S	15	„De Hervormer" verskyn weer en van toe af permanent, 1909	06h39	17h30
S	16		06h39	17h29
M	17	Prof. Barend Gemser gebore, 1890	06h40	17h29
D	18		06h40	17h29
W	19	Brief in „Volk Stem" getuig van geestelike swaard-dreigement van Smith, 1894	06h41	17h29
D	20		06h41	17h28
V	21	Erasmus Smit as Voortrekker-predikant bevestig, 1837	06h42	17h28
S	22	Di. Postma en Van Heyningen verlaat Nederland, 1858	06h42	17h28
S	23	Die Volkstem oor ds. Bosman se aandeel, inswering Shepstone, 1877	06h43	17h27
M	24	Ds. V.d. Hoff breek sy been op ampsreis, 1855	06h43	17h27
D	25	Prop. V.d. Hoff trou met Anna Maria van Otterloo, 1845	06h44	17h26
W	26	Duitse keiser veroordeel Luther en sy aanhangers, 1521	06h44	17h26
D	27	Aankoms V.d. Hoff op Potchefstroom, 1853; Sterfdag Calvyn, Geneve, 1564	06h45	17h25
V	28	Ds. V.d. Hoff herdenk sy 25-Jarige ampsbediening in Tvl., 1878	06h45	17h25
S	29	Sinode van Dordrecht afgesluit, 1619	06h45	17h25
S	30	Eerste Uniale Ministerie gevorm met genl. Botha as Eerste Minister en genls. Hertzog en Smuts as lede van die Kabinet, 1910	06h46	17h24
M	31		06h46	17h24

JUNIE 30 DAE

Dag van die Week	Maand	MAANSVERANDERING	Sons Opg.	Ond.
		EERSTE KWARTIER 5 14h20 VOLMAAN 12 06h15 LAASTE KWARTIER 19 15h15 NUWEMAAN 27 16h50		
D	1	Dr. B. Gemser, professor, Teol. Fak., T.U.K., 1926	06h47	17h24
W	2		06h47	17h24
D	3		06h48	17h23
V	4		06h48	17h23
S	5	Derde Alg. Kerkverg. Botsing tussen ds. V.d. Hoff en Smellekamp wat lei tot kerklike skeuring en afskeiding van Lydenburg, 1854	06h48	17h23
S	6	Ds. V.d. Hoff se eerste kerkraadsvergadering in Tvl., 1853; Humpatagem. (Portugees-Wes-Afr.) gestig o.l.v. ds. Van Drimmelen, 1910	06h49	17h23
M	7	Oud-pres. Reitz volg dr. Leyds op as Staatsekr., Z.A. Rep., 1898	06h49	17h23
D	8	Eerste Alg. Kerkverg. ná Tweede Vryheidsoorlog byeen, 1903	06h50	17h23
W	9		06h50	17h23
D	10		06h51	17h23
V	11		06h51	17h23
S	12	Stigting Ned. Herv. Gem. Zeerust deur Komm. van die Alg. Kerkvergadering goedgekeur, 1871	06h51	17h23
S	13		06h52	17h23
M	14		06h52	17h23
D	15	Ds. Van Warmelo georden; eerste pred. in Tvl. gelegitimeer deur Komm. van die Alg. Kerkverg. en georden deur di. V.d. Hoff, Begemann en Smits, 1864	06h52	17h24
W	16		06h52	17h24
D	17		06h53	17h24
V	18	Ds. F. S. du Toit van Ventersdorp oorlede, 1914	06h53	17h24
S	19		06h53	17h24
S	20	Komdt. Salomon Prinsloo van Bronkhorstspruit oorlede, 1892	06h54	17h24
M	21		06h54	17h25
D	22		06h54	17h25
W	23	Instelling van Tweede Volksraad, Z.A. Rep., 1890; Ds. L. E. Brandt oorlede, 1939	06h54	17h25
D	24	Oudl. J. C. (Oom Hansie Meerkat) Coetzee van Zeerust oorlede, 1933	06h55	17h26
V	25	Leipzigse Dispuut tussen Luther en dr. Joh. van Eck, 1519	06h55	17h26
S	26	Ds. Cachet ontmoet Komm. van die Alg. Kerkverg. op Rustenburg, 1865	06h55	17h26
S	27		06h55	17h27
M	28	Ds. A. J. Begemann aanvaar sy emeritaat 1872	06h55	17h27
D	29	Eerste Kaapse Parlement geopen, 1854	06h55	17h27
W	30	Ds. Van Warmelo op Schoemansdal deur ds. Smits bevestig, 1864	06h56	17h27

JULIE 31 DAE

Dag van die		MAANSVERANDERING			Sons	
Week	Maand				Opg.	Ond.
		EERSTE KWARTIER	4	19h28		
		VOLMAAN	11	15h09		
		LAASTE KWARTIER	19	08h29		
		NUWEMAAN	27	03h39		
D	1	Beëdig pres. Thomas F. Burgers, 1872			06h56	17h28
V	2				06h56	17h28
S	3	Natalse owerheid stel F. L. Cachet as predikant N.G. gem. Ladysmith te werk, 1864			06h56	17h28
S	4				06h56	17h29
M	5	Engels vervang Hollands as amptelike taal van Kaapkolonie, 1822			06h56	17h29
D	6	Johannes Huss gebore, 1373			06h55	17h30
W	7				06h55	17h30
D	8				06h55	17h31
V	9	Di. Postma en Van Heyningen land in Kaapstad, 1858			06h55	17h31
S	10	Johannes Calvyn geb. te Noyen, Picardië, Noord-Frankryk, 1509			06h55	17h31
S	11				06h55	17h32
M	12	Senator (oudl.) A. D. W. Wolmarans (Oud-L.U.R.) oorlede, 1928			06h55	17h32
D	13				06h54	17h33
W	14				06h54	17h33
D	15	Verlating van Schoemansdal: Kerkgebou, pastorie, skool, huise afgebrand, 1867			06h54	17h34
V	16				06h54	17h34
S	17				06h54	17h35
S	18				06h53	17h35
M	19	Eerste vergadering van die Kuratorium, 1909			06h53	17h36
D	20	Ds. L. G. F. Biccard oorlede, 1900			06h52	17h36
W	21				06h52	17h37
D	22				06h51	17h37
V	23	Komdt.-genl. Pretorius op Grootplaas oorlede, 1853			06h51	17h38
S	24	Afskeid van prof. dr. P. J. Muller, predikant van Pretoria (1904-09), 1909			06h50	17h38
S	25	Prof. Ulrich Lauts, pleitbesorger van Voortrekkers, in Utrecht oorl., 1865			06h50	17h39
M	26	Kerkorde van De Mist aan die Kaap ingevoer, 1804			06h49	17h39
D	27	Prokurasiekommissie gestig o.l.v. A. D. W. Wolmarans, 1890			06h48	17h40
W	28				06h48	17h40
D	29				06h47	17h41
V	30				06h46	17h41
S	31				06h46	17h42

AUGUSTUS 31 DAE

Dag van die		MAANSVERANDERING			Sons	
Week	Maand				Opg.	Ond.
		EERSTE KWARTIER	3	00h07		
		VOLMAAN	10	01h44		
		LAASTE KWARTIER	18	02h13		
		NUWEMAAN	25	13h01		
S	1	Volksraad in Tvl. as voortsetting Natalse Volksraad, 1845			06h46	17h42
M	2				06h45	17h42
D	3				06h45	17h43
W	4				06h45	17h43
D	5				06h44	17h44
V	6	Ds. V.d. Hoff en oudl. F. G. Wolmarans kom op Rustenburg aan, 1853			06h43	17h44
S	7	Ds. V.d. Hoff hou sy eerste kerkdiens op Rustenburg, 1855			06h42	17h44
S	8	Eerste Alg. Kerkverg. op Rustenburg geopen; Oudl. F. G. Wolmarans voors., 1853			06h42	17h45
M	9	Ds. M. J. Goddefroy oorlede, 1920			06h41	17h45
D	10	Louis Trichardt gebore, 1783; Ds. W. P. J. Poen oorlede, 1937			06h40	17h46
W	11				06h39	17h47
D	12	Komdt. Jan Viljoen, briewe aan J. Blignaut en ds. Cachet, 1868			06h39	17h47
V	13	Aanval van Zoeloe-impi op Veglaer, 1838			06h38	17h47
S	14	Sambok-episode op Kwaggafontein, Marico: Komdt. Viljoen ds. Cachet, 1868			06h37	17h47
S	15	Slag van Thaba Bosigo, 1856			06h36	17h48
M	16				06h35	17h49
D	17	Aankoms, Kaapstad, ds. Van Arckel, eerste vaste predikant deur N.O.I.C. na die Kaap gestuur, 1665			06h35	17h49
W	18	Ds. A. Lagerwey oorlede, 1898			06h34	17h50
D	19				06h33	17h50
V	20				06h32	17h51
S	21				06h31	17h51
S	22				06h30	17h52
M	23	Eerste doopbediening aan die Kaap, 1853			06h29	17h52
D	24	Bloedbruilof van die St. Bartholomeusnag, 1572			06h29	17h52
W	25	Aankoms van eerste Hugenote aan die Kaap, 1688; Genl. Louis Botha oorl., 1919; Ds. Simon Vermooten oorl., 1965			06h28	17h52
D	26	Ingebruikneming van die Afrikaanse Bybel, 1933			06h27	17h53
V	27	Slag van Boomplaas, 1848			06h26	17h53
S	28				06h25	17h53
S	29	Ds. P. A. C. van Heyningen oorlede, 1904			06h24	17h54
M	30	Ds. V.d. Hoff, Kerkraadsverg. Rustenburg: briewe in sake koms van Postma, 1858				
D	31	Kerkraad Lydenburg, dank ds. V.d. Hoff as predikant af; skei af, 1854			06h22	17h55

SEPTEMBER 30 DAE

Dag van die		MAANSVERANDERING		Sons	
Week	Maand	EERSTE KWARTIER 1	05h35	Opg.	Ond.
		VOLMAAN 8	14h52		
		LAASTE KWARTIER 16	19h20		
		NUWEMAAN 23	21h55		
		EERSTE KWARTIER 30	13h12		
W	1	Z.A. Rep. deur Engeland geannekseer, 1900		06h21	17h55
D	2	Ds. Dirk van der Hoff in Dordrecht geb. 1814		06h20	17h56
V	3	Ds. Daniël Lindley (1801-1880) in Morristown (N.J.) V.S.A. oorlede. Van 1.4.1841 tot in 1848 was hy predikant onder Voortrekkers, 1880		06h19	17h56
S	4	Ds. Cachet kom in Pretoria aan, 1866		06h18	17h56
S	5	Erasmus Smit in Rotterdam as sendeling onder kleurlinge in S.A. ingeseën, 1802		06h17	17h57
M	6			06h16	17h57
D	7	Prof. H. P. Wolmarans gebore, 1894 Stigting Ned. Geref. Gem. Pienaarsrivier dist. Pretoria, o.l.v. ds. Cachet, 1866		06h14	17h58
W	8			06h13	17h58
D	9			06h12	17h59
V	10	Dr. Abr. Faure, Aktuaris Kaapse Kerk kom in Natal aan, 1843		06h11	17h59
S	11			06h10	17h59
S	12	Kerklike hereniging tussen Lydenburg en Ned. Herv. Kerk, 1864		06h09	17h59
M	13			06h08	18h00
D	14			06h07	18h01
W	15	Eerste Volksraad van die Unie van S.A. verkies, 1910		06h06	18h01
D	16			06h05	18h02
V	17	Pres. M. W. Pretorius in dist. Graaff-Reinet geb., 1818		06h04	18h02
S	18			06h03	18h02
S	19			06h02	18h03
M	20	Huweliks-Ordonansie van De Mist aan die Kaap ingevoer, 1804		06h01	18h03
D	21			05h59	18h04
W	22			05h58	18h04
D	23			05h57	18h05
V	24			05h56	18h05
S	25			05h55	18h05
S	26			05h54	18h06
M	27	Genl. Louis Botha gebore, 1862		05h53	18h06
D	28	Volksraad, Z.A. Rep., tref nuwe reëling insake traktemente, 1874		05h52	18h06
W	29			05h51	18h06
D	30	Ds. M. J. Goddefroy te Witfontein deur oudl. C. J. J. Joubert bevestig met hele Transvaal as sy arbeidsveld, 1887		05h50	18h07

OKTOBER 31 DAE

Dag van die		MAANSVERANDERING			Sons	
Week	Maand				Opg.	Ond.
		VOLMAAN	8	06h55		
		LAASTE KWARTIER	16	10h59		
		NUWEMAAN	23	07h10		
		EERSTE KWARTIER	30	00h05		
V	1				05h49	18h07
S	2	Slag van Vegkop, 1836			05h48	18h08
S	3				05h47	18h08
M	4				05h46	18h09
D	5	Ds. P. W. Ennis verkry eervolle ontslag, 1928			05h45	18h09
W	6				05h44	18h10
D	7	Oudl. D. P. J. (Oom Dirkie) van Schalkwyk van Trichardts oorl., 1911			05h43	18h10
V	8				05h42	18h11
S	9	Ds. Dirk v.d. Hoff op Potchefstroom oorlede, 1881			05h41	18h12
S	10	S. J. P. Kruger gebore, 1825; Univ. van Pretoria kom tot stand, 1930			05h40	18h12
M	11	Ulrich Zwingli sneuwel, 1531			05h39	18h13
D	12				05h38	18h13
W	13	Eerste diamant in Suid-Afrika gevind, 1867			05h37	18h14
D	14				05h36	18h14
V	15				05h35	18h15
S	16	Oudl. D. F. Jacobs deur Natalse Volksraad as ouderling en katkisasiemeester aangestel, 1840; Eerw. Erasmus Smit kom in Kaapstad aan, 1804			05h34	18h15
S	17	Volksraad skrywe aan J. A. Smellekamp insake predikant uit Nederland, 1844			05h33	18h16
M	18				05h32	18h16
D	19	Eerste kerkgebou op Stellenbosch ingewy, 1687			05h30	18h17
W	20				05h29	18h17
D	21	Prof. S. P. Engelbrecht gebore, 1891 Oudl. F. Boshoff van Waterberg oorlede, 1919			05h28	18h18
V	22	Die Edik van Nantes herroep, 1685			05h27	18h18
S	23				05h26	18h19
S	24	Sinode Kaapse Kerk besluit op voorstel van oudl. De Smidt dat Engels ook in Hollandse kerke gepreek moet word, 1859			05h26	18h19
M	25	F. L. Cachet in Kafferland georden deur twee predikante van die Skotse Sendingkerk, o.a. deur Tyo Soga, 1860			05h25	18h20
D	26				05h24	18h20
W	27				05h23	18h21
D	28				05h23	18h21
V	29				05h22	18h22
S	30				05h21	18h23
S	31	Hervormingsdag. Marten Luther spyker sy 95 stellings teen slotkerk van Wittenberg, 1517			05h21	18h23

NOVEMBER 30 DAE

Dag van die Week	Dag van die Maand	MAANSVERANDERING	Sons Opg.	Sons Ond.
		VOLMAAN 7 01h15 LAASTE KWARTIER 15 00h39 NUWEMAAN 21 17h11 EERSTE KWARTIER 28 14h59		
M	1	Die Bybelgenootskap van S.A. amptelik selfstandig, 1965	05h20	18h24
D	2	Eerste Alg. Kerkverg., Ned. Herv. Kerk te Kaapstad, 1824	05h19	18h25
W	3		05h18	18h26
D	4	Naam van Ned. Herv. Kerk in Kaap verander na Geref. Kerk, 1842	05h18	18h26
V	5	Aankoms van ds. Dirk v.d. Hoff in Kaapstad, 1852	05h17	18h27
S	6		05h16	18h28
S	7	Vasco da Gama in St. Helenabaai, 1497; Begrafnis van ds. Van Belkum, 1933	05h16	18h28
M	8	Kerkwet van 1842 amptelik deur Goewerneur as Ordonnansie van 1843 geproklameer; bly geldig tot 1961; 1843	05h15	18h29
D	9	Ds. Dirk v.d. Hoff by ds. A. Faure gelegitimeer; weier om eed van getrouheid aan Britse gesag af te lê, 1852	05h15	18h30
W	10	Marten Luther gebore, 1483. Begin van kerknaamtwis in Tvl. o.l.v. ds. Cachet; Komm. van die Alg. Kerkverg. handhaaf kerknaam onveranderd, 1865	05h14	18h31
D	11		05h14	18h31
V	12	Piet Retief, Trekkerleier, gebore, 1780	05h13	18h32
S	13	Sinode van Dordrecht geopen, 1618	05h13	18h33
S	14		05h12	18h33
M	15	Ds. A. J. Begemann oorlede, 1925	05h12	18h34
D	16	Stigting van Pretoria deur Volksraad goedgekeur, 1855	05h11	18h35
W	17		05h11	18h36
D	18	Vasco da Gama se eerste reis om die Kaap, 1497	05h10	18h36
V	19		05h10	18h37
S	20	Kerkgebou op Eldoret, Oos-Afrika, ingewy, 1921	05h10	18h38
S	21	Ds. H. D. van Broekhuizen, predikant van die Ned. Herv. Kerk, 1917	05h09	18h38
M	22	Tweede Alg. Kerkverg. beskou homself as onafhanklike kerk onder eie bestuur; verwerp inlywing by Kaapse Kerk finaal, 1853	05h09	18h39
D	23		05h09	18h40
W	24		05h09	18h41
D	25		05h08	18h41
V	26		05h08	18h42
S	27	Alg. Kerkvergadering byeen op Heidelberg insake rapport van Verenigingskomm., 1882	05h08	18h43
S	28	F. L. Cachet deur Kaapse Sinode toegelaat as predikant en lidmaat van dié Kerk, 1862	05h08	18h43
M	29		05h08	18h44
D	30		05h08	18h45

DESEMBER 31 DAE

Dag van die		MAANSVERANDERING			Sons	
Week	Maand	VOLMAAN	6	20h15	Opg.	Ond.
		LAASTE KWARTIER	14	12h14		
		NUWEMAAN	21	04h08		
		EERSTE KWARTIER	28	09h48		
W	1	Slawe in Kaapkolonie vry verklaar, 1834			05h08	18h46
D	2	Verkiesing van lede van eerste Voortrekker-Volksraad, 1836			05h08	18h46
V	3	Engelse besetting van Port Natal, 1838; N.G. Kerk kom in Tvl. tot stand 1866			05h08	18h47
S	4				05h08	18h48
S	5	Ds. Van Heyningen neem afskeid van Lydenburg. Kerkraad besluit om gedeelte van gesamentlike argief te vernietig, 1865			05h08	18h48
M	6	Aflegging van Voortrekkergelofte, 1838			05h08	18h49
D	7	Ned. Herv. of Geref. Kerk gestig; Konsulentsgemeente van Pretoria (Witfontein) ontbreek, 1885			05h09	18h50
W	8	Pres. T. F. Burgers oorlede, 1881			05h09	18h51
D	9				05h09	18h51
V	10	Slag van Magersfontein, 1899; Luther erken Roomse Kerk nie meer as Kerk nie, 1520			05h09	18h52
S	11	Ds. C. W. du Toit aanvaar sy emeritaat, 1918			05h09	18h53
S	12	Die Zuid-Afrikaansche Republiek op Paardekraal herstel, 1880			05h10	18h53
M	13				05h10	18h54
D	14				05h10	18h55
W	15	Slag van Colenso, 1899			05h10	18h56
D	16	Slag van Bloedrivier, 1838			05h11	18h56
V	17	Eerste Grondwet van Z.A. Republiek op Potchefstroom onderteken, 1856			05h11	18h57
S	18				05h11	18h58
S	19	Andries Hendrik Potgieter gebore, 1792			05h12	18h58
M	20	Genl. Frans (Fransheld) Joubert behaal oorwinning by Bronkhorstspruit, 1880			05h12	18h59
D	21				05h13	18h59
W	22				05h13	19h00
D	23	Ds. V.d. Hoff en pres. Pretorius ontmoet ds. Postma buite Potchefstroom, 1858			05h14	19h00
V	24				05h14	19h01
S	25	Ds. Postma preek in Herv. kerkgebou op Potchefstroom, 1858			05h15	19h01
S	26	Oudl. F. G. Wolmarans verdedig sing van Gesange teenoor ds. Postma, 1858			05h15	19h02
M	27				05h16	19h02
D	28	Hoeksteenlegging eerste kerkgebou Kaapstad, 1770			05h17	19h02
W	29				05h18	19h02
D	30	Jameson-inval, 1895			05h18	19h03
V	31				05h19	19h03

UNIVERSITEITSKALENDERS 1976

UNIVERSITEIT VAN PRETORIA

Eerste semester 17 Februarie-1 Julie / Aprilvakansie 15 April-2 Mei
Tweede semester 26 Julie-4 Desember

POTCHEFSTROOM UNIVERSITEIT VIR C.H.O.

Eerste semester 16 Februarie tot 14 April / 28 April tot 25 Junie
Tweede semester 21 Julie tot 1 Desember

UNIVERSITEIT VAN STELLENBOSCH

Eerste kwartaal 16 Februarie tot 26 Maart
Tweede kwartaal 5 April tot 18 Junie
Derde kwartaal 19 Julie tot 24 September
Vierde kwartaal 4 Oktober tot 15 Desember.

UNIVERSITEIT VAN PORT ELIZABETH

Eerste semester
Eerste kwartaal 2 Februarie tot 7 April
Tweede kwartaal 20 April tot 15 Junie
Tweede semester
Derde kwartaal 14 Julie tot 24 September
Vierde kwartaal 29 September tot 24 November

RANDSE AFRIKAANSE UNIVERSITEIT

Somertermyn 26 Januarie tot 28 Februarie
Eerste semester 2 Maart tot 26 Junie
Hersreses 16 April tot 2 Mei
Wintervakansie 27 Junie tot 18 Julie
Tweede semester 19 Julie tot 27 November
Lentereses 26 September tot 3 Oktober
Somervakansie 28 November tot 23 Januarie 1977

UNIVERSITEIT VAN DIE WITWATERSRAND

Eerste termyn 16 Februarie tot 24 April
Tweede termyn 17 Mei tot 24 Julie
Derde termyn 16 Augustus tot 30 November

UNIVERSITEIT VAN NATAL

Eerste semester
16 Februarie tot 9 April / 20 April tot 25 Junie
Tweede semester
26 Julie tot 3 September / 13 September tot 26 November

ONDERWYSKOLLEGES KALENDERS 1976

PRETORIA

Eerste termyn 13 Januarie tot 14 April

Tweede termyn 11 Mei tot 18 Augustus

Derde termyn 8 September tot 1 Desember

POTCHEFSTROOM

Eerste termyn 13 Januarie tot 14 April

Tweede termyn 11 Mei tot 18 Augustus

Derde termyn 8 September tot 30 November

BLOEMFONTEIN

Eerste kwartaal 27 Januarie tot 31 Maart

Tweede kwartaal 21 April tot 25 Junie

Derde kwartaal 20 Julie tot 24 September

Vierde kwartaal 5 Oktober tot 3 Desember

PAARL

Eerste kwartaal 27 Januarie tot 26 Maart

Tweede kwartaal 7 April tot 18 Junie

Derde kwartaal 13 Julie tot 24 September

Vierde kwartaal 5 Oktober tot 15 Desember

GOUDSTAD

Eerste termyn 13 Januarie tot 15 April

Tweede termyn 11 Mei tot 19 Augustus

Derde termyn 7 September tot 25 November

SKOOLKALENDERS 1976

KAAP

Eerste kwartaal 20 Januarie tot 26 Maart

Tweede kwartaal 7 April tot 18 Junie

Derde kwartaal 13 Julie tot 24 September

Vierde kwartaal 5 Oktober tot 10 Desember

NATAL

Eerste kwartaal 20 Januarie tot 9 April

Tweede kwartaal 21 April tot 2 Julie

Derde kwartaal 27 Julie tot 24 September

Vierde kwartaal 5 Oktober tot 3 Desember

ORANJE-VRYSTAAT

Eerste kwartaal 14 Januarie tot 31 Maart

Tweede kwartaal 21 April tot 25 Junie

Derde kwartaal 20 Julie tot 24 September

Vierde kwartaal 5 Oktober tot 10 Desember

TRANSVAAL

Eerste termyn (5) 7 Januarie tot 14 April

Tweede termyn 11 Mei tot 18 Augustus

Derde termyn 8 September tot (7) 2 Desember

SUIDWES-AFRIKA

Eerste kwartaal 21 Januarie tot 25 Maart

Tweede kwartaal 6 April tot 24 Junie

Derde kwartaal 13 Julie tot 23 September

Vierde kwartaal 5 Oktober tot 8 Desember

DIE POTCHEFSTROOMSE UNIVERSITEIT VIR C.H.O.

nooi alle matrikulante van 1975 om te kom deel in die groot voorregte van Puk-studente, soos: —

- ★ 'n aangename en dinamiese kulturele lewe
- ★ van die beste sportgeriewe in die land
- ★ stimulerende studentelewe
- ★ hoë akademiese standaarde
- ★ ruim geldelike hulp en bystand en
- ★ persoonlike aandag en belangstelling

Nadere besonderhede verkrygbaar van:

Die Registrateur (Akademies)
P.U. vir C.H.O.
POTCHEFSTROOM
2520

SELCLARE
SELIGSON & CLARE LTD

VOORSIENERS VAN DRUKKERY MASJIENERIE EN DRUKKERS BENODIGDHEDE WENS DIE

NEDERDUITSCH HERVORMDE WEESHUISPERS

GELUK EN ALLES VAN DIE BESTE TOE MET DIE MODERNISERING VAN HULLE DRUKKERY ASOOK MET DIE INSTALLERING VAN TWEE VAN ONS NUUTSTE LITOGRAFIESE DRUKPERSE

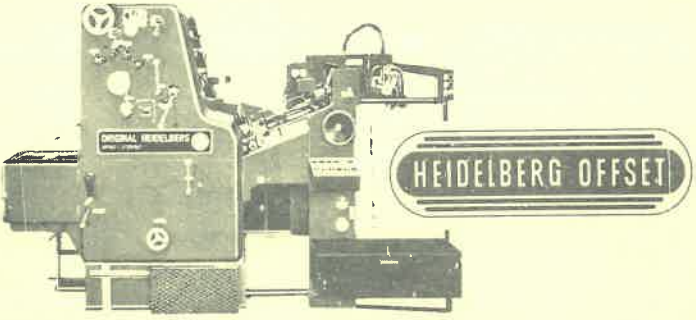

H/V ELECTRONLAAN EN INDUSTRYWEG, ISANDO
POSBUS 1150, JOHANNESBURG. TELEFOON 36-5361

Nederduitsch Hervormde Kerk van Afrika

KOMMISSIE VAN DIE ALGEMENE KERKVERGADERING:

Prof. dr. J. P. Oberholzer (voorsitter), ds. P. M. Smith (skriba), prof. dr. F. J. van Zyl (vise-voorsitter), prof. dr. B. J. Engelbrecht (vise-skriba), prof. dr. A. D. Pont, dr. P. J. T. Koekemoer, ouderlinge: proff. drr. P. S. Dreyer, A. P. Grove, S. J. L. Gouws, brs. D. P. J. van Schalkwyk, J. C. Oelofse, J. H. Lotz, J. P. van den Berg, M. Pretorius, R. Cronje,

Skriba: Posbus 2368, Pretoria. Tel. 3-5201, huis 74-4768.

RAAD VAN FINANSIES:

Di. G. P. J. Grobler (voorsitter), H. J. Geyser (onder-voorsitter), prof. dr. J. P. Oberholzer, di. P. M. Smith, J. N. Wolmarans, brs. P. A. Bentum, B. Pickard, A. J. Marais en prof. dr. P. W. Hoek.

Skriba: Die Administrateur, Posbus 2368, Pretoria. Tel. 3-5201.

PENSIOENRAAD:

Di. A. Ras, A. J. van Staden, T. F. Dreyer, C. J. S. van Niekerk en prof. dr. A. J. G. Oosthuizen.

Skriba: Die Administrateur (ampshalwe lid).

RAAD VIR ARGIEF EN MUSEUM:

Prof. dr. A. D. Pont, di. P. M. Smith, S. J. Botha, T. F. Dreyer en mnr. A. B. van N. Herbst.

Skriba: Die Argivaris, dr. H. M. Rex, Posbus 2368, Pretoria. Tel. 3-5201.

HOSPITAALPREDIKANTE:

Ds. J. J. Engelbrecht (sr.), Moultonlaan 38, Waverley, Pretoria. Tel. 70-1347. Ds. H. M. J. Kramer, Streatleylaan 25, Aucklandpark, Johannesburg. Tel. 311915.

SEKRETARIS VIR KERKVERBAND BYBELGENOOTSKAP S.A.:

Ds. C. J. van Schalkwyk, Collinslaan 106, Waverley, Pretoria. Tel. 49-2488.

DIE ADMINISTRATEUR:

Mnr. A. B. van N. Herbst, Dirk van der Hoffgebou, Jacob Maréstraat 224, Pretoria, Posbus 2368. Tel. 3-5201.

H.A.U.M. BOEKHANDEL:

Generaal Pretoriusgebou, Paul Krugerstraat 483, Pretoria, Posbus 460. Tel. 3-6417.

WERKGROEP GEMEENTE-OPBOU:

Dr. P. J. T. Koekemoer, oudl. J. C. Oelofse en die voorsitters van die volgende Rade:

a. **Raad vir die Belydende Jeug:**
Di. N. H. Buitenweg (sameroeper), C. L. van den Berg, H. R. Visser, G. C. Velthuysen, S. J. Botha, A. J. Conradie, P. A. Geyser, S. G. A. Golden en br. J. P. Botha. (Jeugorganiseerder: H. Coertze.)

b. **Raad vir die Herderlike Sorg:**

Dr. S. J. Prins (sameroeper), di. A. J. Zwarts, M. J. Redelinghuys, G. J. J. Roos, L. A. Breedt en T. Snyman.

c. **Raad vir Voorligting insake Maatskaplike Vraagstukke:**

Di. J. C. le Lange (voorsitter), J. P. Snyman (skriba), R. P. Botha, W. J. Engelbrecht, drr. P. W. Venter, A. S. Roux, F. Theron, J. M. Lotter, genl. R. J. van den Bergh en dr. André Breedt.

d. **Raad vir Opvoeding en Onderwys:**

Dr. N. S. Botes (sameroeper), drr. L. M. le Roux, C. H. Rautenbach, di. G. P. J. Grobler (sr.), D. B. Snyman, F. du C. Labuschagne, J. M. Fourie en drr. S. J. L. Gouws en Chris Joubert.

e. **Kommissie vir Literatuurvoorsiening:**

Dr. D. J. C. van Wyk (sameroeper), drr. J. P. Oberholzer, B. J. Engelbrecht, P. J. T. Koekemoer, ds. P. M. Smith en die Administrateur.

f. **Redaksie van die Hervormer:**

Ds. J. G. M. Dreyer (Redakteur), drr. P. S. Dreyer, F. J. van Zyl, P. J. T. Koekemoer, D. J. C. van Wyk, mev. M. L. Dreyer en ds. P. M. Smith.

g. **Redaksie van die Almanak:**

Prof. dr. P. S. Dreyer (Redakteur), di. S. E. Young, J. H. van Staden, P. M. Smith en die Administrateur.

h. **Verteenwoordiger op die Suid-Afrikaanse Nasionale Raad vir Huweliksvoorligting en Gesinslewe:**

Dr. A. J. G. Dreyer.

i. **Kompilator vir Kerklike Publikasie en Beriggewing:**

Ds. P. M. Smith, Posbus 2368, Pretoria. Tel. 3-5201. Huis: Beckettstraat 171, Arcadia, Pretoria. Tel. 74-4768.

WERKGROEP PREDIKING EN EREDIENS:

Prof. dr. B. J. Engelbrecht, oudl. prof. dr. A. P. Grové en die voorsitters van die volgende organe:

a. **Raad vir Prediking, Erediens en Kerkbou:**

Prof. dr. J. I. de Wet (sameroeper), di. D. J. Dreyer, N. H. Buitenweg, G. J. J. Labuschagne en C. J. Smit.

b. **Raad vir Belydenis en Liturgiese Geskrifte:**

Proff. drr. J. I. de Wet (sameroeper), B. J. Engelbrecht, A. D. Pont, F. J. van Zyl, di. E. C. B. Kotze, T. Snyman en M. J. du P. Beukes.

c. **Raad vir Bybelverspreiding:**

Dr. P. J. T. Koekemoer (sameroeper), di. M. J. Naude, T. F. Dreyer, P. A. R. C. van Wyk, J. A. P. van Tonder, dr. J. H. de Kock, oudl. A. A. du Plessis en mev. M. J. A. Ras.

d. **Raad vir Kerkmusiek:**

Dr. D. J. C. van Wyk (voorsitter), ds. D. F. Erasmus (jr.), (ondervoorsitter), drr. P. W. Venter, J. A. Loader, mnre. W. Mathlener (sekretaris), S. Hofmeyer van der Merwe, B. D. Bierman, J. S. du P. Potgieter, mej. S. Engelbrecht, mev. E. Eksteen en mnr. John Roos.

e. **Redaksie van die Bybelse Dagboek:**

Di. P. M. Smith, M. J. Naude en dr. J. H. Koekemoer.

f. **Kommissie vir Bybelvertaling:**

Proff. drr. J. P. Oberholzer, G. M. M. Pelser en W. C. v. Wyk.

g. **Verteenwoordiger op die Adviserende Raad vir Godsdienssake van die S.A.U.K.:**

Ds. P. M. Smith.

WERKGROEP VIR AMPSBEDIENING EN KERKORDENING:

Proff. drr. P. S. Dreyer, J. P. Oberholzer, oudl. J. H. Lotz en die voorsitters van die volgende organe:

a. **Predikantevergadering:**

Di. E. C. B. Kotze (voorsitter), L. A. Breedt (sekretaris), C. J. Smit, A. da Silva.

b. **Raad vir Ouderlinge:**

Prof. dr. P. S. Dreyer (sameroeper), oudl. J. C. Oelofse, J. P. van den Berg, D. P. J. van Schalkwyk en J. H. Lotz.

c. **Raad vir Barmhartigheidsdiens:**

Prof. dr. F. J. van Zyl (voorsitter), di. F .du C. Labuschagne, E. Engelbrecht, G. N. Bloem, dr. J. H. Koekemoer, prof. dr. A. D. Pont, Voorsitters van die Weeshuisdireksie, Ondersteuningsraad, N.H.S.V.-Hoofbestuur en die Administrateur.

d. **Raad vir Regsadvies:**

Proff. drr. J. I. de Wet, J. D. van der Vyver, ds. C. L. van den Berg, mnr. J. P. de Bruyn en ds. G. C. Velthuysen.

Skriba: Die Administrateur.

e. **Kuratorium:**

Dr. L. M. le Roux, prof. dr. C. H. Rautenbach, di. C. L. van den Berg, C. J. S. van Niekerk, G. J. J. Roos, drr. J. L. van Staden, A. J. G. Dreyer.

Skriba: Die Administrateur.

f. **Weeshuisdireksie:**

Di. A. J. G. Oosthuizen, W. F. Huyzers, J. G. M. Dreyer, J. H. van Staden, C. S. van H. Steenkamp, H. R. Visser en mnr. A. B. van N. Herbst (Uitvoerende Direkteur).

Hoofkantoor: Posbus 2368, Pretoria. Telefoon 3-5201.

Jac. van Belkumhuis: (Prinsipaal mnr. Y. Brits): Kroningsweg, Wentworthpark, Posbus 262, Krugersdorp. Telefoon 660-7531.

Andries Hendrik Potgieterhuis: (Prinsipale mev. C. G. Viljoen): Malherbestraat 51, Capitalpark, Pretoria. Telefoon 3-2710.

Kleuterskool: Tink-Tinkie Kleuterskool, Malherbestraat 51, Capitalpark, Pretoria. Tel. 3-8776. (Prinsipale mev. C. J. F. Joubert).

Ned. Herv. Weeshuispers. Posbus 18061, Hercules, Tvl. Telefoon 77-2188/9.

Ned. Herv. Weeshuisbouers: Jacob Maréstraat 224, Pretoria, Posbus 2368, Pretoria. Telefoon 77-1959.

g. **Ondersteuningeraad:**

Dr. P. W. Venter en ds. P. J. L. Bierman, mevv. M. J. A. Ras, A. de Wet en een lid van elke Diakonale Streekraad: Direkteur: Mnr. P. S. Oelrich.

Hoofkantoor: Nivengebou, Rissikstraat 119-121, Braamfontein, Johannesburg. Telefoon 724-0371/2. **Takkantore:** N.H.G.-gebou nr. 16, Du Toitstraat, Pretoria. Telefoon 2-0335. Krugergebou 17, Ockersestraat, Krugersdorp. Telefoon 660-4480. Volkskasgebou, Presidentstraat, Germiston. Telefoon 51-2024. Kerkstraat 12, Lichtenburg. Telefoon 161. Kerkgebou gemeente Witbank, Posbus 552, Witbank. Telefoon 226. Forumgebou 505, Maitlandstraat, Bloemfontein. Telefoon 89181.

h. **N.H.S.V.-Hoofbestuur:**

Voorsitster: mev. D. M. Smit.

Eerste hulp-voorsitster: mev. A. M. Venter.

Tweede hulp-voorsitster: mev. D. J. Botha.

Sekretaresse: mev. C. J. van Zyl.

Eerste hulp-sekretaresse: mev. A. Snyman.

Tweede hulp-sekretaresse: mev. M. Pelser.

Tesouriere: mev. A. de Wet.

Hulp-tesouriere: mev. J. E. Viljoen.

Algemene kantoor: Posbus 108, Tel. 35201, Pretoria.

Lede:

Noordelike Streek: mev. H. J. Geyser, I. van Rensburg.

Oostelike Streek: mevv. G. J. J. Roos, C. E. Mulder.

Pretoria Streek: mevv. W. J. Roos, E. C. Oelofse.

Randsentraal-Oos: mevv. P. J. L. Bierman, C. M. Meyer.

Randsentraal-Wes: mevv. C. L. van den Berg, H. Lotz.

Suidelike Streek: mevv. S. G. A. Golden, S. Botha.

Westelike Streek: mevv. P. J. T. Koekemoer, C. M. Riekert.

WERKGROEP VIR KATEGESE:

Ds. P. M. Smith, oudl. R. Cronje en die voorsitters van die volgende organe:

a. **Raad vir Kategese:**

Di. C. J. Smit (sameroeper), P. A. R. C. van Wyk, H. N. Botha, J. H. Naude, S. E. Young, W. C. M. de Beer, J. C. Kruger, J. M. Labuschagne, dr. H. G. van der Westhuizen, oudll. M. P. Roos en M. H. J. van der Merwe.

b. **Raad vir Voorgesette Kategese:**

Dr. J. H. Koekemoer (sameroeper), prof. dr. B. J. Engelbrecht en dr. M. J. du P. Beukes en ds. L. A. Pretorius.

WERKGROEP APOSTOLAAT:

Prof. dr. F. J. van Zyl, oudl. D. P. J. van Schalkwyk, oudl. S. J. L. Gouws en die voorsitters van die volgende organe:

a. **Raad vir Arbeid onder Buitekerklikes:**

Di. C. G. Botha (sameroeper), M. J. Naude, J. H. Viljoen, G. C. van Staden, J. N. Wolmarans, prof. dr. D. J. Booysen, di. J. D. H. Smit, H. M. J. Kramer en P. R. Prinsloo.

b. **Raad vir Arbeid onder Immigrante:**

Dr. L. M. le Roux (sameroeper), ds. F. Houwert, mevv. W. Mathlener en D. M. Smit, verteenwoordigers op die Maatskappy vir Europese Immigrasie (dr. L. M. le Roux en ds. J. J. Smit), di. L. A. Breedt, J. A. Jacobs en J. C. Kruger.

c. **Raad vir Arbeid onder Gevangenes:**

Dr. L. M. le Roux (sameroeper), di. J. H. van Heerden, P. S. van Staden (jr.), W. Rhoda, J. J. P. Müller en alle gevangenisbearbeiders.

d. **Raad vir Arbeid onder Israel:**

Dr. W. C. van Wyk (voorsitter), di. J. G. M. Dreyer (sr.), M. W. Pretorius, H. M. E. Dreyer, J. J. Engelbrecht (jr.) en dr. J. A. Loader.

e. **Raad vir Kerke in eie Volksverband:**

Prof. P. S. Dreyer (voorsitter), ds. A. T. McDonald (onder-voorsitter), ds. J. A. P. van Tonder (superintendent) en die Ringsuperintendente.

f. **Raad vir die Handhawing van ons Protestantse Erfenis:**

Dr. P. J. T. Koekemoer (sameroeper), ds. P. G. van Staden, di. F. J. H. Buitendag en F. H. van der Merwe.

Kommissie vir Gesamentlike Protestantse Aksie:

Drr. P. J. T. Koekemoer (sameroeper), D. J. C. van Wyk en ds. F. J. H. Buitendag.

Verteenwoordiger op die Protestantse Vereniging van Suid-Afrika:

Ds. S. G. A. Golden.

g. **Raad vir Sektewese:**

Di. H. M. E. Dreyer (sameroeper), J. A. A. Schroeder, J. L. van Staden, A. A. da Silva, W. P. van der Merwe en prof. B. J. Engelbrecht.

h. **Raad vir Sensus en Statistiek:**

Di. J. D. H. Smit (voorsitter), M. J. van Schalkwyk (sekretaris), H. J. Geyser en die ringsuperintendente vir sensus en statistiek.

i. **Verteenwoordigers op Kulturele Liggame:**

Antikommunistiese Aksiekommissie:
Ds. C. J. Viljoen (Sekundus ds. W. Roos).

Suid-Afrikaanse Buro vir Rasse-aangeleenthede:
Ds. C. L. van den Berg. (Sekundus dr. C. J. Viloen.j

Federasie van Afrikaanse Kultuurverenigings:
Ds. W. F. H. Huyzers (Sekundus ds. J. N. Wolmarans).

WERKGROEP VIR EKUMENE:

Prof. dr. A. D. Pont, oudl. J. P. van den Berg en voorsitters van die volgende organe:

a. **Raad vir Ekumeniese Sake:**

Ds. A. J. van Staden (sameroeper), dr. J. H. Koekemoer, di. C. J. Viljoen, E. C. B. Kotze, J. Breytenbach, A. P. B. Breytenbach, G. C. Velthuysen, C. L. Badenhorst, J. J. Engelbrecht (jr.), drr. J. P. Müller en H. G. van der Westhuizen.

b. **Kommissie vir Gesprek met Susterskerke:**

Proff. dr. B. J. Engelbrecht (sameroeper), F. J. van Zyl, J. I. de Wet en J. P. Oberholzer.

c. **Korrespondensie met ander Kerk:**

Buitelandse kerke — Die Skriba van die Kommissie van die Algemene Kerkvergadering; Reformed and Presbyterian World — dr. A. J. G. Dreyer; Wêreldbond van Hervormde Kerke — Teologie; prof. dr. A. D. Pont; Jeug — ds. C. L. van den Berg; Vrouewerk: die Sekretaresse van die N.H.S.V. Hoofbestuur.

ALFABETIESE LYS VAN DIENSDOENDE PREDIKANTE

Alberts, A. N. J. D. 93
Badenhorst, C. L. 95
Beukes, A. P. J. 98
Beukes, J. A. 99
Beukes, M. J. du P. 95
Beytell, F. 96
Bezuidenhout, W. J. 94
Bierman, P. J. L. 89
Bierman, P. W. A. 89
Blignaut, J. P. B. 95
Bloem, G. N. 96
Bolsenbroek, H. J. 97
Booysen, P. J. 89
Boshoff, F. J. 97
Boshoff, P. B. 99
Botes, H. J. 98
Botha, A. D. 97
Botha, C. G. 91
Botha, C. J. 97
Botha, H. N. 95
Botha, R. P. 92
Botha, S. J. 94
Brandt, J. H. 96
Brayshaw, N. C. J. 95
Breedt, L. A. 96
Breytenbach, J. 94
Breytenbach, J. H. 96
Buitendag, F. J. H. 93
Buitenweg, N. H. 92
Claassens, D. J. 96
Coetzee, H. C. 96
Conradie, A. J. 95
Da Silva, A. A. 95
De Beer, J. A. 94
De Beer, P. J. 96
De Beer, W. C. M. 94
De Lange, J. C. 92
De Wet, J. M. 96
Dreyer, A. J. G. 94
Dreyer, D. J. 93
Dreyer, H. M. E. 90
Dreyer, J. G. M. (Sr.) 89
Dreyer, J. G. M. (Jr.) 96
Dreyer, T. F. J. (Sr.) 92
Dreyer, T. F. J. (Jr.) 97
Dreyer, T. F. 90
Du Plooy, J. J. C. 95
Du Toit, D. J. A. G. 91
Du Toit, J. J. 94
Engelbrecht, E. 94
Engelbrecht, F. J. 92
Engelbrecht, J. J. (Sr.) 89
Engelbrecht, J. J. (Jr.) 93
Engelbrecht, J. J. H. 98
Engelbrecht, W. J. 91
Erasmus, B. J. 97
Erasmus, D. F. (Jr.) 93
Fouché, P. J. 97
Fourie, J. M. 91
Fourie, J. P. J. 98
Geertsema, P. G. 91
Geyser, H. J. 90
Geyser, P. A. 96
Golden, S. G. A. 95
Grobler, G. P. J. (Sr.) 89
Grobler, G. P. J. (Jr.) 96
Habig, W. G. 94
Heyneke, N. M. J. S. 92
Houwert, F. 98
Jacobs, J. A. 92
Jacobs, J. H. H. 95
Jacobs, P. T. 92
Jooste, P. P. 96
Kemp, W. J. 89
Koekemoer, J. H. 94
Koekemoer, P. J. T. 91
Kotzé, E. C. B. 93
Kramer, H. M. J. 91
Kruger, J. C. 92
Kruger, P. J. 94
Labuschagne, F. du C. 92
Labuschagne, G. J. J. 93
Labuschagne, J. M. 91
Labuschagne, J. P. 96
Le Roux, L. M. 89
Loader, J. A. 97
Loots, F. G. J. 96
McDonald, A. T. 94
Maloney, J. D. 98
Marsman, G. H. J. 91
Meyer, L. J. 99
Mouton, J. F. 92
Muller, D. J. 98
Muller, J. J. P. 96
Naude, J. H. 91
Naude, J. P. 97
Naude, J. S. 98
Naude, M. J. 93
Naude, R. M. 98
Nel, L. A. 93
Nell, L. J. J. 95
Oosthuizen, A. J. G. 89
Papp, K. 91

Pretorius, L. A. 96
Pretorius, M. W. 94
Pretorius, S. P. 97
Prinsloo, P. R. 97

Ras, A. 89
Redelinghuys, M. J. 92
Rhoda, J. W. 93
Roos, G. J. J. 90
Roos, W. J. 90

Schroeder, J. A. A. 93
Schutte, J. B. 99
Schutte, S. 98
Seymore, M. M. 98
Simpson, C. J. A. 95
Slabbert, W. J. 97
Smit, C. J. 92
Smit, E. J. 99
Smit, J. A. 90
Smit, J. D. H. 90
Smit, J. J. 92
Smith, D. J. 95
Smith, P. M. 90
Snyman, D. B. 90
Snyman, J. P. 93
Snyman, T. 95
Steenekamp, C. S. v. H. 89
Steenekamp, J. H. 93
Steenekamp, L. J. S. 98
Steenkamp, J. J. 98
Steyn, D. G. S. 95
Steyn, L. J. 97
Steyn, W. H. 96
Steyn, W. J. 96
Stoltz, D. J. P. 97
Stoop, J. A. A. A. 92
Storm, J. M. G. 98
Swanepoel, A. M. 95
Swanepoel, L. M. P. 98
Swanepoel, S. J. 93
Swart, A. A. J. 94
Swart, W. H. 98

Van Aarde, A. G. 98
Van Biljon, J. A. 98
Van den Berg, C. L. 91
Van der Merwe, F. H. 95
Van der Merwe, H. C. 99
Van der Merwe, G. J. W. 99
Van der Merwe, J. C. 98
Van der Merwe, P. J. (Sr.) 97
Van der Merwe, P. J. (Jr.) 98
Van der Merwe, W. P. 90
Van der Westhuizen, H. G. 94
Van der Westhuizen, S. J. 96
Van der Westhuizen, W. J. 98
Van Deventer, H. T. 97
Van Heerden, J. H. 96
Van Immerzeel, J. 98
Van Jaarsveld, G. J. 91
Van Niekerk, C. J. S. 91
Van Nieuwenhuizen, T. H. J. 98
Van Oosten, F. 90
Van Rensburg, C. J. J. 95
Ven Rensburg, J. B. J. 92
Van Rensburg, N. J. J. 93
Van Rensburg, W. C. J. 97
Van Schalkwyk, C. J. 91
Van Schalkwyk, M. J. 93
Van Staden, A. J. 90
Van Staden, B. J. 92
Van Staden, D. J. 89
Van Staden, G. C. 93
Van Staden, G. J. (Sr.) 94
Van Staden, G. J. (Jr.) 97
Van Staden, J. H. 90
Van Staden, J. L. 92
Van Staden, P. G. 90
Van Staden, P. J. 96
Van Staden, P. S. (Sr.) 91
Van Staden, P. S. (Jr.) 97
Van Tonder, J. A. P. 91
Van Wyk, B. J. 98
Van Wyk, D. J. C. 95
Van Wyk, P. A. R. C. 90
Van Wyk, W. C. 97
Velthuysen, G. C. 95
Venter, P. M. 97
Venter, P. W. 89
Verster, J. P. 97
Viljoen, C. J. 93
Viljoen, J. A. 91
Viljoen, J. H. 94
Viljoen, J. P. B. 91
Visser, H. R. 92
Vosloo, E. P. 98

Wagenaar, J. P. J. 96
Wallis, G. J. 98
Willemse, A. J. 95
Wolmarans, J. N. 93

Young, S. E. 90

Zwarts, A. J. 94

ALFABETIESE LYS VAN DIENSDOENDE PROFESSORE EN LEKTORE

Booysen, D. J. 99
Breytenbach, A. P. B. 99
De Wet, J. I. 99
Engelbrecht, B. J. 99
Oberholzer, J. P. 99
Pelser, G. M. M. 99
Pont, A. D. 99
Van Zyl, F. J. 99

DIENSDOENDE PREDIKANTE OP 15 AUGUSTUS 1975

1924 A. J. G. Oosthuizen, B.A., D.D., georden 21 Maart 1924, Germiston 1924, Heidelberg 1928, Noordelike Pretoria 1941, emeritus 1964, Parys 1966.

1924 J. G. M. Dreyer, B.A., B.D., georden 3 Mei 1924, Lydenburg cs. 1924, Ermelo cs. 1928, Potchefstroom 1938.

1929 P. W. Venter, M.A., Ph.D., georden 14 April 1929. Volksrust 1929, Durban 1935, Brits 1937, Krugersdorp 1941, Klerksdorp 1946.

1932 W. J. Kemp, B.A., B.A. (Hons.), B.D., georden 27 Februarie 1932, Louis Trichardt 1932, Waterberg 1935, Noordwestelike Pretoria 1946, afgetree 1954, Virginia cs. 1960, Coligny 1967.

1932 A. Ras, B.A., B..D, georden 1 Oktober 1932, Dullstroom cs. 1932, Volksrust 1936, Vereeniging 1938. Organiserende Sekretaris, Bybelgenootskap van S.A. 1963, Eikenhof 1966, Organiserende Sekretaris, Bybelgenootskap van S.A. 1967, uitgetree by die Bybelgenootskap 1973.

1934 C. S. van H. Steenekamp, B.A., B.D., georden 4 Augustus 1934, Lichtenburg 1934, Zeerust 1936, Johannesburg-Noord 1938, Windhoek 1938, Noordwestelike Pretoria 1939, Rustenburg 1942, Klerksdorp-Oos 1954, Primrose 1958, Brakpan 1961, Brakpan-Harmonie 1963, Krugersdorp 1964, Krugersdorp-Noord 1964, Westonaria 1965, Johannesburg-Wes 1969, Trichardtsfontein 1972, Eendracht 1974.

1935 L. M. le Roux, B.A., D.D., georden 23 Augustus 1935, Trichardtsfontein 1935, Ermelo 1938, Turffontein 1943, Witbank 1948, Hartebeespoort 1951, Pretoria-Oos 1956.

1936 D. J. van Staden, B.A., B.D., georden 2 Februarie 1936, Newlands cs. 1936, eervol ontslaan 1936, Delareyville 1938, Randpoort 1940, Lydenburg cs. 1941, Oos-Afrika 1948, Lichtenburg 1955, Marble Hall 1957, Stilfontein 1968, Kemptonpark-Oos 1971, Waterval Boven 1973.

1936 G. P. J. Grobler, B.A., B.D., georden 2 Mei 1936, Potgietersrus cs. 1936, Ermelo 1943, Boksburg 1946, N.W. Pretoria 1953, Wesmoot cs. 1954, Wesmoot 1957, emeritus 1972, Greylingstad 1972.

1937 P. J. L. Bierman, B.A., B.D., georden 2 Januarie 1937, Gwelo cs. 1937, Dullstroom cs. 1939, Oos-Londen 1940, Heilbron 1946, Johannesburg 1948, Potchefstroom-Noord 1955, Breyten cs. 1967, Sundra 1970.

1937 J. J. Engelbrecht, B.A., B.D., georden 13 Maart 1937, Louis Trichardt 1937, Zwartruggens 1941, Oos-Londen 1946, eervol ontslaan 1948, Delareyville 1950, Elandspoort cs. 1958, emeritaat 1965, Hospitaal-bearbeiding 1965.

1938 P. W. A. Bierman, B.A., B.D., georden 9 April 1938, Bosmansrust 1938, Losberg 1940, Pietersburg 1945, Bethal 1950, Odendaalsrust 1956, Boksburg 1957, Noordwestelike Pretoria 1966.

1938 P. J. Booysen, B.A., B.D., georden 9 April 1938, Zwartruggens 1938, Turffontein 1940, Middelburg 1942, Kensington 1956, Germiston 1957.

1941 H. J. Geyser, B.A., B.D., georden 22 Maart 1941, Roodepoort 1941, Lichtenburg 1945, Nigel 1950, Losberg 1962, Krugersdorp-Wes 1954, Tzaneen 1957, Hartebeespoort 1970.

1942 G. J. J. Roos, B.A., B.D., georden 14 Februarie 1942, Pietersburg 1942, Bronkhorstspruit 1944, Primrose 1946, Bloemfontein 1948, Potchefstroom-Noord 1953, Zuurfontein 1955, Pretoria-Wes 1957, Krugersdorp-Oos 1961, Middelburg 1967.

1943 W. J. Roos, B.A., B.D., georden 25 Februarie 1943, Noordwestelike Pretoria 1943, Johannesburg 1944, Ermelo 1947, Pretoria-Noord 1955.

1944 P. M. Smith, B.A., B.D., georden 23 Januarie 1944, Christiana cs. 1944, Dordrecht cs. 1946, Oos-Londen 1949, Pretoria 1952, Kompilator kerklike publikasies en beriggewing 1967.

1944 A. J. van Staden, B.A., B.D., georden 27 Februarie 1944, Pretoria-Noord 1944, Marikana 1948, Silverton 1959, Rustenburg 1971.

1944 J. A. Smit, B.A., B.D., georden 29 Februarie 1944, Trichardtsfontein 1944, Delareyville 1945, Turffontein 1948, Vaalhartz 1951, Vliegepoort 1954, Grootfontein 1959, Parys cs. 1963, Mafeking 1966, Oos-Londen 1974.

1944 S. E. Young, B.A., B.D., georden 25 April 1944, Van der Hoff 1944, Zeerust 1947.

1945 D. B. Snyman, B.A., B.D., georden 9 April 1945, Dullstroom 1945, Waterberg 1947, Noordelike Pretoria 1965, Wonderboom-Suid 1970.

1946 P. A. R. C. van Wyk, B.A., B.D., georden 19 Januarie 1946, Vliegepoort 1946, Belfast 1948, Wolmaransstad 1951, Wonderfontein 1956, Bergsig 1961, Balfour 1968, Losberg 1974.

1946 W. P. van der Merwe, B.A., B.D., georden 9 Maart 1946, Parys 1946, Makwassie 1951, Bosmansrust 1951, Mafeking 1955, Sasolburg 1957, Bloemhof 1966, Horison-Ontdekkers 1972.

1946 J. D. H. Smit, B.A., B.D., georden 5 Mei 1946, Volksrust 1946, Alberton 1949, Witbank-Suid 1952, Delmas 1956, Pretoria 1963, Fonteinedal 1964, Brits 1966, Ermelo 1971.

1947 P. G. van Staden, B.A., B.D., georden 18 Januarie 1947, Krugersdorp-Wes 1947, Van der Hoff 1948, Melville 1954, Trichardtsfontein 1956, Delareyville 1959, Wonderboompoort 1965, Potgietersrus 1969, Noordelike Pretoria 1971.

1947 T. F. Dreyer, B.A., B.D., georden 31 Januarie 1947, Pretoria-Wes 1947, Bloemfontein 1953, Hartebeespoort 1956, Voortrekkerhoogte 1963.

1947 F. van Oosten, Th. C., georgen 10 Oktober 1947, Zwartruggens 1947, Vanderbijlpark 1950, Zwartruggens 1968, bedank 1972, Westonaria 1974.

1947 J. H. van Staden, B.A., B.D., georden Desember 1947, Zuurfontein 1948, Krugersdorp-Oos 1955, Lichtenburg 1957.

1948 H. M. E. Dreyer, B.A., B.D., georden 14 Februarie 1948, Florida 1948, Standerton 1950, Pretoria-Wes 1954, Ogies 1957, Klerksdorp-Oos 1958, eervol ontslaan 1959, Klerksdorp-Oos 1961, Wilkoppies 1966.

1948 W. J. Engelbrecht, B.A., B.D., geordeen 28 Februarie 1948, Groot Marico 1948, Roodepoort 1952, Ermelo 1959, Rustenburg-Suid 1967.

1949 C. G. Botha, B.A., B.D., geordeen 6 Maart 1949, Laeveld 1949, Noordwestelike Pretoria 1954, Vanderbijlpark 1958, Swellendam 1965, Drie Riviere 1971.

1949 G. J. van Jaarsveld, B.A., B.D., geordeen 15 Januarie 1949, Randpoort 1949, Sannieshof 1956, Lydenburg 1968.

1949 C. J. S. van Niekerk, B.A., B.D., geordeen 19 Februarie 1949, Primrose 1949, Nigel 1952, Ottosdal 1963.

1949 D. J. A. G. du Toit, B.A., B.A., Hon., B.D., geordeen Februarie 1949, Heilbron 1949, Noord-Rhodesië 1950, Marble Hall 1953, Noordrand cs. 1957, Florida 1960, Belfast cs. 1968, Tzaneen 1970.

1949 P. G. Geertsema, B.A., D.D., geordeen 12 November 1949, Benoni 1949, Otjiwarongo cs. 1951, bedank 1954, Balfour 1974.

1950 H. M. J. Kramer, Th. C., geordeen 15 April 1950, Dullstroom cs. 1950, Johannesburg 1952, Bloemfontein 1956, Middelburg 1959, Melville 1962, emeritaat 1964, Hospitaalbearbeiding 1964.

1950 J. H. Naude, B.A., B.D., geordeen Maart 1950, Lydenburg 1950, Heilbron 1951, Potchefstroom-Suid 1956.

1950 P. S .van Staden, B.A., B.D., geordeen 11 Maart 1950, Mafeking 1950, Parys 1951, Van der Hoff 1954, Nelspruit 1967.

1950 C. L. van den Berg, B.A., B.D., geordeen 30 Januarie 1950, Pietermaritzburg 1950, Lichtenburg 1951, Arusha 1954, Randpoort 1957, Pretoria 1958 (Studenteleraar), Vliegepoort 1961, Melville 1964, bedank 1965, Phalaborwa 1966, Vereeniging 1970, Melville 1974.

1950 J. A. P. van Tonder, B.A., B.D., geordeen 12 Februarie 1950, Dordrecht 1950, Zwartruggens 1951, Rustenburg 1954, Roodepoort 1959, Ontdekkers cs. 1965, Fonteinedal 1966, Supt. Kerke in eie volks verband 1973.

1950 P. J. T. Koekemoer, B.A., D.D., geordeen 5 Augustus 1950, Pietersburg 1950, Turffontein 1953, Primrose 1955, Pietersburg 1958, Bloemfontein 1960, Rustenburg 1964, Magaliesburg 1967, Potchefstroom-Noord 1968.

1950 G. H. J. Marsman, Th. C., geordeen 12 Februarie 1950 (Urk. 1934, Bruinisse 1936), Volksrust 1950, Port Elizabeth 1965.

1951 C. J. van Schalkwyk, B.A., B.D., geordeen 3 Februarie 1951, Meyerton 1951, Umtali 1954, Groot Marico 1958, Middelburg 1963, Groot Marico 1966, Ogies 1969, Bergsig 1971, Bybelgenootskap 1973.

1951 J. A. Viljoen, B.A., B.D., geordeen 1951, Windhoek, S.W.A. 1951.

1951 J. P. B. Viljoen, B.A., B.D., L.L.B., geordeen Februarie 1951, Wonderfontein 1951, Nelspruit 1952, Witrivier 1967.

1951 J. M. Labuschagne, B.A., B.D., geordeen 3 Maart 1951, Pietermaritzburg 1953, Pietersburg 1953, Louis Trichardt 1958, Messina cs. 1970.

1951 K. Papp, Th. C., geordeen 4 November 1951, Krugersdorp 1951.

1952 J. M. Fourie, B.A., B.D., geordeen Januarie 1952, Mafeking 1952, Durban 1954, Springs 1961, Waterberg 1965, Brits 1971.

1952 J. J. Smit, B.A., B.D., B.Iuris., geordeen 26 Januarie 1952, Florida 1952, Pietermaritzburg 1953, Ermelo 1956, Villieria 1959, Heidelberg 1970, Randburg 1972.

1952 N. M. J. S. Heyneke, B.A., B.D., geordeen Februarie 1952, Koedoesrand 1952, Duncanville 1959, Lydenburg 1963, bedank 1967, Primrose-Oos 1968, Vryburg cs. 1971.

1952 F. J. Engelbrecht, B.A., B.D., geordeen 17 Mei 1952, Hendrina cs. 1952, Ebenhaezer 1956, Sundra 1964, Pietersburg 1969.

1952 P. T. Jacobs, B.A., B.D., geordeen April 1952, St. Helena cs. 1952, Welkom cs. 1967, Derdepoort 1970.

1952 J. A. A. A. Stoop, B.A., Dr. Theol., geordeen 10 Oktober 1952, Benoni 1952, Brixton 1956, bedank 1967, Oos-Moot 1974.

1953 C. J. Smit, B.A., B.D., geordeen 7 Februarie 1953, Koster 1953, Brits 1960, Ventersdorp 1963.

1953 B. J. van Staden, B.A., B.D., geordeen 7 Februarie 1953, Dullstroom cs. 1953, Bosmansrust cs. 1955, Leeudoringstad 1957, Marikana 1959, Derdepoort 1964, Klerksdorp-Oos 1966, Springs-Oos 1969.

1953 N. H. Buitenweg, B.A., B.D., geordeen 7 Maart 1953, Elsburg 1953, Oos-Londen 1955, Vereeniging 1963, Wonderboom 1969.

1953 R. P. Botha, B.A., B.D., geordeen 25 April 1953, Waterval-Boven 1953, Piet Retief 1956, Ogies 1959, Primrose 1966.

1954 J. B. J. van Rensburg, B.A., B.D., geordeen Januarie 1954, Groot Marico 1954, Vryburg 1957, Pietermaritzburg 1966.

1954 J. C. de Lange, B.A., B.D., geordeen 11 April 1954, Wonderboompoort 1954, Turffontein 1956, Wolmaransstad 1959, Witfontein 1964.

1954 F. du C. Labuschagne, B.A., B.D., geordeen 29 Januarie 1954, Johannesburg-Suid 1954, Durban-Suid 1958, Nigel 1963, Pretoria 1966.

1954 J. A. Jacobs, B.A., B.D., geordeen 17 April 1954, Standerton 1954, Brakpan 1967.

1955 M. J. Redelinghuys, B.A., B.D., Noord-Rhodesië 1955, Melville 1957, bedank 1961, Piet Retief cs. 1968, Randpoort 1972.

1955 J. L. van Staden, B.A., B.D., geordeen 12 Februarie 1955, Germiston 1965, Mafeking 1967, Koedoesrand 1959, Leeudoringstad 1964, Derdepoort cs. 1968, Marble Hall 1969, Potgietersrus 1971, Verwoerdburg 1974.

1955 H. R. Visser, B.A., B.D., geordeen 12 Februarie 1955, Tzaneen 1955, Arusha 1957, Umtali cs. 1959, Wonderboompoort 1961, Wolmaransstad 1965, Polisiekapelaan 1966.

1956 T. F. J. Dreyer, B.A., B.D., geordeen 14 Januarie 1956, Dullstroom 1956, Warmbad 1958, Wonderfontein 1961, Durban 1968, Florida 1972.

1956 J. C. Kruger, B.A., B.D., geordeen 21 Januarie 1956, Breyten cs. 1956, Krugersdorp-Wes 1958, Durban-Suid 1964, Benoni 1967, Nigel 1974.

1956 J. F. Mouton, B.A., B.D., geordeen Februarie 1965, Lusaka-Broken Hill 1956, Coligny 1959, Durban 1962, Hartebeespoort 1963, Wolmaransstad 1969.

1956 J. W. Rhoda, B.A., B.D., geordern 11 Maart 1956, Vaalhartz cs. 1956, Eendracht 1961, Krugersdorp-Wes 1965, Kroonstad 1966, Bergsig 1968, Kroonstad 1970.

1956 S. J. Swanepoel, B.A., B.D., geordern Februarie 1956, Rustenburg 1956, Stilfontein 1960, Delareyville 1965, Warmbad cs. 1970.

1956 F. J. H. Buitendag, B.A., B.D., geordern 22 Januarie 1956, Elandspoort 1956, Meyerton 1958, Swellendam 1961, Durban 1964, Villieria 1967, Oosmoot 1968.

1956 C. J. Viljoen, B.A., D.D., geordern 4 Februarie 1956, Virginia 1956, Randpoort 1959, Pretoria-Tuine 1965.

1957 D. F. Erasmus jr., B.A. Hons., B.D., geordern 18 Februarie 1957, Heilbron 1957, Lichtenburg-Oos 1959, Heilbron cs. 1968.

1957 M. J. Naude, B.A., B.D., geordern 21 Januarie 1957, Silverton 1957, Swellendam 1959, Villieria 1961, Turffontein 1964, Pierneef 1968.

1957 A. N. J. D. Alberts, B.A., B.D., geordern 4 Desember 1957, Dordrecht cs. 1958, Wesrand 1962, Naboomspruit 1965.

1958 J. J. Engelbrecht jr., B.A., B.D., geordern 22 Februarie 1958, Primrose-Oos 1958, Bloemfontein 1964, Studeer verder 1968, Zuurfontein 1970.

1958 G. J. J. Labuschagne, B.A., B.D., geordern 14 Februarie 1958, Salisbury 1958, Pietersburg 1961, Oostelike Pietersburg 1968.

1958 L. A. Nel, B.A., B.D., geordern 1 Februarie 1958, Springs 1958, Port Elizabeth 1960, Heilbron cs. 1961, Carletonville 1963, Ebenhaezer 1964, Boksburg 1967, Volksrust 1969.

1958 J. P. Snyman, B.A., B.D., geordern 15 Februarie 1958, Otjiwarongo 1958, Benoni 1964, Eendracht 1967, Potgietersrus-Wes 1973.

1958 J. A. A. A. Schroeder, B.A., B.D., geordern 18 Januarie 1958, Sundra 1958, Brakpan-Harmonie 1964, Nigel 1970, Heidelberg 1972.

1958 J. H. Steenekamp, B.A., B.D., geordern 8 Februarie 1958, Kensington 1958, Crosby 1960, Brits 1964, Johannesburg-Middestad 1967.

1958 N. J. J. van Rensburg, B.A., B.D., geordern 30 Augustus 1958, Makwassie cs. 1958, Gwelo cs. 1959, Piet Retief cs. 1964, Glencoe 1968, Randpoort 1969, Primrose 1971, Boksburg 1974.

1958 J. N. Wolmarans, B.A., B.D., geordern Januarie 1958, Waterval Boven 1958, Johannesburg-Wes 1962, Brixton 1967.

1958 M. J. van Schalkwyk, B.A., B.D., geordern 16 Februarie 1958, Bethal 1958, Bronkhorstspruit 1963, Randburg 1967, Delmas 1972.

1959 E. C. B. Kotzé, B.A., B.D., geordern 17 Januarie 1959, Johannesburg-Noord 1959, Westonaria 1960, Magaliesburg 1965, Pretoria-Wes 1967, Pretoria 1969.

1959 G. C. van Staden, B.A., B.D., geordern 24 Januarie 1959, Carletonville 1959, Waterval Boven 1962, Losberg 1963, Bloemfontein 1969, Bloemfontein-Wes 1970, Krugersdorp-Noord/Tarlton 1974.

1959 D. J. Dreyer, B.A., B.D., geordern 10 Januarie 1959, Johannesburg-Suid cs. 1959, Mafeking 1961, Dordrecht cs. 1966, Witpoortjie 1968, Potgietersrus 1975.

1959 J. Breytenbach, B.A., B.D., geordeen 18 Desember 1959, Rensburgrust 1959, Carolina cs. 1962, Belfast 1966, Noordelike Pietersburg 1967.

1960 A. T. McDonald, B.A., B.D., geordeen 31 Januarie 1960, Bulawayo 1960, Pietersburg 1962, Dendron cs. 1963, Bethal 1966, Rustenburg-Oos 1969, Wonderfontein 1972, Groot Marico 1975.

1960 J. H. Koekemoer, B.A., D.D., geordeen 23 Januarie 1960, Turffontein 1960, Bethal 1963, Zuurfontein 1965, Pretoria-Suid 1972.

1961 S. J. Botha, B.A., B.D., geordeen 29 Julie 1961, Primrose 1961, Randpoort 1966, Koedoesrand 1968, Boksburg 1970, Philadelphia 1972, Voortrekkerhoogte 1975.

1961 W. G. Habig, B.A., B.D., geordeen 14 Januarie 1961, Vanderbijlpark-Oos 1961, Grootfontein cs. 1964, Evander 1966, Leeudoringstad 1968, Hendrina cs. 1970, Hendrina 1973, Eikenhof 1973.

1961 P. J. Kruger, B.A., B.D., geordeen 28 Januarie 1961, Springs-Oos 1961, Villieria 1966, Sasolburg 1967, Parkrand/Witfield 1970.

1962 J. H. Viljoen, B.A., B.D., geordeen 4 Februarie 1962, N'Kana cs. 1962, Marikana 1964, Carletonville 1969, Hartbeesfontein/Gerdau 1974.

1962 E. Engelbrecht, B.A., B.D., geordeen 12 Januarie 1962, Elsburg cs. 1962, Elsburg 1963, Waterval Boven cs. 1964, Volksrust 1965, Outjo cs. 1967, Witbank-Suid 1969.

1962 G. J. van Staden, B.A., B.D., geordeen 4 Februarie 1962, Warmbad cs. 1962, Noordelike Pietersburg 1965, Rustenburg 1967, Vliegepoort 1970.

1962 A. J. Zwarts, B.A., B.D., geordeen 24 Februarie 1962, Glencoe cs. 1962, Stilfontein 1966, Zesfontein 1968, Weermagkapelaan Wes-Kaapland 1970.

1962 H. G. van der Westhuizen, B.A., D.D., geordeen 6 Januarie 1962, Christiana cs. 1962, Vliegepoort 1964, Vryburg 1966, Sannieshof, 1970.

1962 W. C. M. de Beer, B.A., B.D., geordeen 31 Maart 1962, Coligny 1962, Bulawayo 1965, Koster 1967.

1962 W. J. Bezuidenhout, B.A., B.D., geordeen 27 Augustus 1962, Pretoria-Wes 1962, Naboomspruit 1962, Naboomspruit cs. 1962, Vaalharts-Christiana 1965, Hartebeespoort 1969, Vaalharts 1970.

1962 A. J. G. Dreyer, B.A., Dr. Theol., geordeen 22 September 1962, Newcastle cs. 1962, Kaapstad 1966.

1963 A. A. J. Swart, B.A., B.D., geordeen 19 Januarie 1963, Suidrand 1963, bedank 1966, Klerksdorp-Oos 1970.

1963 J. A. de Beer, B.A., B.D., geordeen 22 Februarie 1963, Groot Marico 1963, Studenteleraar Potchefstroom/Heidelberg 1966, Studentegemeente Potchefstroom 1967, Barberton cs. 1968.

1963 J. J. du Toit, B.A., B.D., geordeen 27 April 1963, Brakpan 1963, Noordwestelike Pretoria 1965, Randfontein 1966, St. Helena/Odendaalsrust 1973, Johannesburg-Suid 1974.

1963 M. W. Pretorius, B.A., D.D., geordeen 13 Desember 1963, Hartbeesfontein cs. 1963, Voortrekkerhoogte 1968.

1964 N. C. J. Brayshaw, B.A., B.D., georden 8 Februarie 1964, Dordrecht cs. 1964, Springs-Oos 1965, Ermelo 1967, Welkom cs. 1971.

1964 A. M. Swanepoel, B.A., B.D., georden 18 Januarie 1964, Oos-Londen 1964, Warmbad cs. 1966, Lichtenburg-Oos 1969, Carolina cs. 1973.

1964 D. J. C. van Wyk, B.A., D.D., georden 22 Februarie 1964, Kroonstad 1964, Springs 1966, Verwoerdburg 1971, Johannesburg-Wes 1974.

1964 A. J. Conradie, B.A., B.D., georden 22 Februarie 1964, Zuurfontein 1964, Heilbron cs. 1965, Alberton 1967, Potchefstroom Studentegemeente 1971.

1964 D. G. S. Steyn, B.A., B.D., georden 21 Maart 1964, Duncanville 1964, Sabie cs. 1968, Westonaria 1969, Pollakpark-Springs 1973, Randfontein 1974.

1965 L. J. J. Nell, B.A., B.D., georden 23 Januarie 1965, Elsburg 1965, Durban 1967, Empangeni 1968, Van der Hoff 1971.

1965 H. N. Botha, B.A., B.D., georden 24 Januarie 1965, Pretoria 1965, Pretoria-Suid 1966, Van der Hoff 1967, Villieria 1971.

1965 J. P. B. Blignaut, B.A., B.D., georden 6 Februarie 1965, Carletonville 1965, Newcastle 1967, Turffontein 1969, Zwartruggens 1973.

1966 F. H. van der Merwe, B.A., B.D., georden 22 Januarie 1966, Rietspruit 1966, Bloemfontein 1968, studeer verder 1972, Kempten 1974.

1966 A. J. Willemse, B.A., B.D., georden 23 Januarie 1966, Kimberley 1966, Florida 1968, Kimberley 1971.

1966 M. J. du P. Beukes, B.A., D.D., georden 8 Januarie 1966, Vanderbiljpark 1966, Sannieshof cs. 1968, Newlands 1969.

1966 C. J. A. Simpson, B.A., B.D., georden 22 Januarie 1966, Wolmaransstad 1966, Bulawayo cs. 1968, Durban-Suid cs. 1972.

1967 J. J. C. du Plooy, B.A., B.D., georden 13 Januarie 1967, Krugersdorp-Noord cs. 1967, Tzumeb/Grootfontein 1970.

1967 J. H. H. Jacobs, B.A., B.D., georden 29 Januarie 1967, Tzumeb cs. 1967, Roodepoort 1970, Bloemhof cs. 1973.

1967 C. L. Badenhorst, B.A., B.D., georden 21 Januarie 1967, Oos-Londen 1967, Duncanville 1969, Rustenburg-Oos 1972.

1967 A. A. da Silva, B.A., B.D., georden 28 Januarie 1967, Johannesburg 1967, Pretoria-Wes 1970.

1967 T. Snyman, B.A., B.D., georden 21 Januarie 1967, Roodepoort 1967, Marikana 1969, Lichtenburg-Oos 1974.

1967 S. G. A. Golden, B.A., B.D., georden 21 Januarie 1967, Eikenhof cs. 1967, studeer verder 1969, Kaapstad 1972; Stellenbosch 1972, Vereeniging 1974.

1967 G. C. Velthuysen, B.A., B.D., georden 28 Januarie 1967, Witbank-Suid 1967, Studentegemeente Potchefstroom 1968, Wonderboompoort 1970, Duncanville 1972.

1967 C. J. J. van Rensburg, B.A., B.D., georden 11 Februarie 1967, Witbank 1967, Vryheid 1973.

1967 D. J. Smith, B.A., D.D., georden 21 Januarie 1967, Ogies 1967, Bothaville 1968, Newcastle 1972.

1967 J. H. Breytenbach, B.A., B.D., georden 21 Januarie 1967, St. Helena 1967, Piet Retief cs. 1972, Krugersdorp-Oos 1975.

1968 G. N. Bloem, B.A., B.D., georden 20 Januarie 1968, Elsburg 1968, Newlands 1972, Marikana 1974.

1968 L. A. Breedt, B.A., B.D., georden 17 Februarie 1968, Vanderbijlpark-Oos 1968.

1968 P. A. Geyser, B.A., B.D., georden 18 Februarie 1968, Pretoria-Suid 1968, Delareyville 1971, Pollackpark-Springs 1974.

1968 P. P. Jooste, B.A., B.D., georden 6 Januarie, Meyerton 1968, Standerton 1972.

1968 F. G. J. Loots, B.A., B.D., georden 17 Februarie 1968, Ebenhaezer 1968, Virginia cs. 1972.

1968 J. J. P. Müller, B.A., B.D., georden 27 Januarie 1968, Bronkhorstspruit 1968.

1968 L. A. Pretorius, B.A., B.D., georden 27 Januarie 1968, Krugersdorp-Wes 1968, Phalaborwa 1970, Wonderboompoort 1973.

1968 J. P. J. Wagenaar, B.A., B.D., georden 21 Januarie 1968, Durban-Suid 1968, Marble Hall 1972.

1969 S. J. van der Westhuizen, B.A., B.D., georden 11 Januarie 1969, Rietspruit 1969, Bloemfontein cs. 1972, Weermagkapelaan Bloemfontein 1975.

1969 J. G. M. Dreyer jr., B.A., B.D., georden 26 Januarie 1969, Kaapstad 1969, Declerqville 1970.

1969 F. Beytell, B.A., B.D., georden 24 Januarie 1969, Horison/Ontdekkers 1969, Waterberg 1972.

1969 W. J. Steyn, B.A., B.D., georden 25 Januarie 1969, Edenvale 1969, Turffontein 1973.

1969 P. J. van Staden, B.A., B.D., georden 1 Februarie 1969, Wonderfontein 1969, Stilfontein 1971.

1969 J. P. Labuschagne, B.A., B.D., georden 18 Januarie 1969, Kroonstad 1969, Leeudoringstad 1970, Alberton-Wes 1973.

1969 G. P. J. Grobler jr., B.A., B.D., georden 24 Januarie 1969, Dordrecht cs. 1969, Louis Trichardt 1971.

1969 J. M. de Wet, M.A., B.D., D. Phil., (1929), georden 26 Julie 1969, Evander 1969, Schweizer-Reneke 1972.

1969 J. H. van Heerden, B.A., B.D., georden 14 Desember 1969, Otjiwarongo/Outjo 1970, Premiermyn 1972, Phalaborwa 1974.

1970 D. J. Claassens, B.A., B.D., georden 17 Januarie 1970, Hartebeesfontein 1970, Crosby 1971.

1970 P. J. de Beer, M.A., B.D., georden 25 Januarie 1970, Eikenhof 1970, Johannesburg-Wes 1973.

1970 W. H. Steyn, B.A., B.D., georden 1 Februarie 1970, Losberg 1970, Orkney 1973.

1970 J. H. Brandt, B.A., B.D., georden 8 Februarie 1970, Glencoe 1970.

1970 H. C. Coetzee, B.A., B.D., georden 14 Februarie 1970, Oos-Londen 1970, Elandspoort 1973, Sasolburg-Suid 1975.

1970 L. J. Steyn, B.A., B.D., geordeen 15 Februarie 1970, Virginia 1970, Rietspruit 1972.

1970 C. J. Botha, B.A., B.D., geordeen 28 Februarie 1970, Vanderbijlpark 1970.

1970 T. F. J. Dreyer, B.A., B.D., geordeen 20 Junie 1970, Newlands 1970, Noordrand/Krugersdorp-Noord 1971, studeer verder 1973, Noordrand 1975.

1970 J. A. Loader, B.D., D. Lit., geordeen 21 Junie 1970, Villieria 1970, studeer verder 1974.

1970 P. J. van der Merwe, B.A., B.D., geordeen 21 Junie 1970, Premiermyn 1970, Witfontein 1972.

1970 W. C. van Wyk, M.A., D.D., geordeen 28 Junie 1970, Pretoria-Oos 1970.

1971 A. D. Botha, B.A., B.D., geordeen 23 Januarie 1971, Koedoesrand 1971, Elsburg 1972.

1971 D. J. P. Stoltz, B.A., B.D., geordeen 28 Januarie 1971, Zesfontein 1971.

1971 S. P. Pretorius, B.A., B.D., geordeen 30 Januarie 1971, Bethal 1971, Delareyville 1975.

1971 P. R. Prinsloo, B.A., B.D., geordeen 7 Februarie 1971, Carletonville 1971, Joachim Prinsloo 1974.

1971 P. S. van Staden, B.A., B.D., geordeen 7 Februarie 1971, Johannesburg-Suid 1971, Bloemfontein-Wes 1974.

1971 P. J. Fouché, B.A., L.I.O.M. (pastorale hulp Johannesburg-Suid 1969, Newcastle 1970), geordeen 26 Junie 1971, Newcastle 1971, Alberton 1972.

1972 B. J. Erasmus, B.A., B.D., geordeen 16 Januarie 1972, Brakpan-Harmonie 1972, Bothaville/Allanridge 1974, Wespark 1975.

1972 H. T. van Deventer, B.A., B.D., geordeen 16 Januarie 1972, Krugersdorp-Wes 1972, Witbank 1974.

1972 W. C. J. van Rensburg, B.A., B.D., geordeen 16 Januarie 1972, Wespark 1972, Stellenbosch 1975.

1972 H. J. Bolsenbroek, B.A., B.D., geordeen 22 Januarie 1972, Bethlehem cs. 1972.

1972 J. P. Naude, B.A., B.D., geordeen 22 Januarie 1972, Salisbury cs. 1972, Brakpan-Harmonie 1974.

1972 P. M. Venter, B.A., B.D., geordeen 28 Januarie 1972, Sasolburg-Suid 1972, Witbank-Suid 1973, Durban 1974.

1972 W. J. Slabbert, B.A., B.D., geordeen 20 Januarie 1972, Sasolburg 1972.

1972 J. P. Verster, B.A., B.D., geordeen 5 Februarie 1972, Empangeni 1972, Carletonville 1975, Vaalwater/Waterberg 1975.

1972 F. J. Boshoff, B.A., B.D., geordeen 19 Februarie 1972, Umtali cs. 1972.

1972 G. J. van Staden, B.A., B.D., geordeen 27 Februarie 1972, Magaliesburg 1972.

1972 W. J. van der Westhuizen, B.A., B.D., geordeen 30 April 1972, Silverton 1972, Meyerspark 1975.

1972 J. J. Steenkamp, B.A., B.D., studeer verder in Nederland, geordeen 12 Mei 1974, Leeudoringstad 1974.

1973 D. J. Müller, B.A., B.D., geordeen 27 Januarie 1973, Swellendam 1973, Elandspoort 1975.

1973 L. J. S. Steenekamp, B.A., B.D., geordeen 27 Januarie 1973, Ogies 1973.

1973 J. A. van Biljon, B.A., B.A. (Hons.), B.D., geordeen 27 Januarie 1973, Primrose-Oos 1973, Springs 1975.

1973 S. Schutte, B.A., B.D., geordeen 28 Januarie 1973, Belfast cs. 1973.

1973 F. Houwert geordeen 20 Mei 1973, Nederlandsprekende gemeente 1973.

1973 B. J. van Wyk, B.A., B.D., geordeen 22 Desember 1973, Bulawayo-kombinasie 1973.

1974 L. M. P. Swanepoel, B.A., B.D., geordeen 12 Januarie 1974, Hendrina 1974.

1974 E. P. Vosloo, B.A., B.D., geordeen 13 Januarie 1974, Bergsig 1974.

1974 P. J. v.d. Merwe, B.A., B.D., geordeen 13 Januarie 1974, Swartwater 1974.

1974 W. H. Swart, B.A., B.D., geordeen 13 Januarie 1974, Swartkop 1974.

1974 J. P. J. Fourie, B.A., B.D., geordeen 19 Januarie 1974, Ebenhaeser 1974.

1974 H. J. Botes, B.A., B.D., geordeen 19 Januarie 1974, Middelburg 1974, Stilfontein/Orkney 1975.

1974 R. M. Naudé, B.A., B.D., geordeen 20 Januarie 1974, Evander 1974.

1974 J. J. H. Engelbrecht, B.A., B.D., geordeen 26 Januarie 1974, Edenvale 1974.

1974 J. M. G. Storm, B.A., B.D., geordeen 27 Januarie 1974, Fonteinedal 1974, Empangeni 1975.

1974 J. S. Naudé, B.A., B.D., geordeen 27 Januarie 1974, Meyerton 1974.

1974 M. M. Seymore, B.A., B.D., geordeen 3 Februarie 1974, Vanderbijlpark-Oos 1974.

1974 A. P. J. Beukes, B.A., B.D., geordeen 22 Desember 1974, Salisbury-kombinasie 1974.

1975 A. G. van Aarde, B.A., B.D., geordeen 11 Januarie 1975, Roodepoort 1975.

1975 G. J. Wallis, B.A., B.D., geordeen 11 Januarie 1975, Premiermyn 1975.

1975 J. van Immerzeel, B.A., B.D., geordeen 12 Januarie 1975, Carletonville 1975.

1975 T. H. J. van Nieuwenhuizen, B.A., B.D., geordeen 12 Januarie 1975, Benoni 1975.

1975 J. D. Maloney, B.A., B.D., geordeen 12 Januarie 1975, Wonderfontein 1975.

1975 J. C. van der Merwe, B.A., B.D., geordeen 12 Januarie 1975, Newlands 1975.

1975 H. C. van der Merwe, B.A., B.D., geordeń 17 Januarie 1975, Kuruman 1975.

1975 L. J. Meyer, B.A., B.D., geordeń 18 Januarie 1975, St. Helena/Odendaalsrust 1975.

1975 J. A. Beukes, B.A., B.D., geordeń 19 Januarie 1975, Kemptonpark-Oos 1975.

1975 E. J. Smit, B.A., B.D., geordeń 19 Januarie 1975, Trichardtsfontein 1975.

1975 J. B. Schutte, B.A., B.D., geordeń 19 Januarie 1975, Mafeking 1975.

1975 G. J. W. van der Merwe, B.A., B.D., geordeń 25 Januarie 1975, Ladysmith/Estcourt 1975.

1975 P. B. Boshoff, B.A., B.D., geordeń 15 Februarie 1975, Swellendam 1975.

DIENSDOENDE PROFESSORE EN LEKTORE

B. J. Engelbrecht, B.A., D.Theol., Florida 1950, Hoogleraar 1952, Alcockstraat 150, Colbyn, Tel. 74-5510.

A. D. Pont, M.A., D.Theol., Elsburg 1955, Hoogleraar 1957, Wishbone-Suid 461, Lynnwood, Tel. 47-2608.

F. J. van Zyl, B.A., D.D., geordeń 28 Mei 1939, Johannesburg 1939, Standerton 1941, Lydenburg 1948, Springs 1949, Wonderboompoort 1957, Hoogleraar 1960, Burnstraat 49, Colbyn, Pretoria, Tel. 74-6816.

J. I. de Wet, B.A., D.D., geordeń 14 Februarie 1951, Melville 1951, Johannesburg-Noord 1951, Krugersdorp-Oos 1958, Pretoria (studenteleraar), 1961, Philadelphia 1964, Hoogleraar 1968, Frieslandlaan 410, Lynnwood, Pretoria, Tel. 47-3925.

J. P. Oberholzer, M.A., D.D., geordeń 11 Februarie 1951, Salisbury cs. 1951, Boksburg 1954, Middelburg 1956, Rustenburg 1959, Pretoria 1963, Verwoerdburg 1965, Hoogleraar 1971, 31e Laan 282, Villieria, Pretoria, Tel. 49-4119.

G. M. M. Pelser, B.A., D.D., geordeń 23 April 1960, Randfontein 1960, Pretoria-Wes 1962, Voortrekkerhoogte 1966, Philadelphia 1968, Hoogleraar 1972, Carelsbergstraat 131, Erasmusrand, Pretoria, Tel. 45-4368.

D. J. Booysen, B.A., D.D., geordeń 7 Februarie 1959, Chrissiesmeer cs. 1959, Carletonville 1962, Primrose-Oos 1965, Edenvale 1968, Dosent Stofberg Teologiese Skool 1959, Pk. Sovenga, Pietersburg, Tel. Sovenga 35.

A. P. B. Breytenbach, B.A., B.D., geordeń 18 Januarie 1969, Elandspoort 1969, Lektor 1973.

VROEERE PREDIKANTE SEDERT 1853

(Die eerste predikante onder die Voortrekkers was die sendelinge Erasmus Smit en Daniël Lindley.)

1853 D. van der Hoff, geordeen 18 Augustus 1852 in Den Haag, Potchefstroom 1853, oorlede 1881.

1861 A. J. Begemann, Pretoria 1861, emeritus 1872, oorlede 1925.

1861 G. W. Smits, geordeen in Den Haag 1860 op 7 Mei, Rustenburg 1861, emeritus 1886, oorlede 1894.

1864 N. J. van Warmelo, geordeen 15 Junie 1864, Zoutpansberg 1864, Heidelberg 1868 (verenig 1885, oorlede 1892).

1864 P. A. C. van Heyningen (Lydenburg 1859) onder die Kerkverband van Ned. Herv. Kerk 1864 (Kroonstad 1866), emeritus 1894, oorlede 1904.

1875 D. P. Ackerman, geordeen 9 Januarie 1875, Wakkerstroom 1875, (verenig 1885, oorlede 1900).

1875 L. G. F. Biccard (Greytown 1861), Zoutpansberg 1875 (verenig 1885), oorlede 1916.

1876 J. C. de Vries (Hulpprediker Sutherland 1870, Du Toitspan 1873), Zeerus 1867 (Laingsburg 1884, emeritus 1894), oorlede 1906.

1876 H. S. Bosman, Pretoria 1876 (verenig 1885), emeritus 1926, oorlede 1933.

1883 C. W. du Toit (Hanover 1869, Pearston 1875, Kruisvallei 1876), Potchefstroom 1883, emeritus 1918, oorlede 1932.

1887 M. J. Goddefroy, geordeen 11 Februarie 1877 (Lage Zwaluwe 1877, Yselmonde 1880, Achlum 1882), Pretoria cs. 1887, Middelburg 1905, emeritus 1917, oorlede 1920.

1891 Jac. van Belkum, geordeen 25 Februarie 1877 (Varik 1877, Steenwijk 1882, Zierikzee 1889), Rustenburg 1891, Heidelberg 1903, emeritus 1927, oorlede 1933.

1895 A. Lagerwey (Ankeveen 1881, Helenaveen 1884, Hoogeloon 1886, Maassluis 1889), Heidelberg cs. 1895, oorlede 1898.

1896 C. Spoelstra (Zoeterwoude 1894), Pretoria cs. 1896 (Ned. Herv. Kerk verlaat 1897), Heino 1899, eervol ontslaan 1904, oorlede 1918.

1898 J. Beyer (Lemele 1881, Ijselmuiden 1883, Hierden 1886, Hardewijk 1888, Enees Binnen 1890), Zeerust 1898, Standerton 1899, Na Holland terug 1900, Beek 1902, Nuenen 1905, emeritus 1907, oorlede 1929.

1899 A. Murray (Standerton 1876, Jacobsdal, O.V.S. 1880), Ventersdorp 1899, Rustenburg 1904, emeritus 1921, oorlede 1930.

1904 L. E. Brandt, geordeen te Niezijl 7 Januarie 1901, Zoutpansberg, cs. 1904, Johannesburg 1908, Vereeniging cs. 1923, Kensington-Turffontein 1930, oorlede 1939.

1904 Prof. dr. P. J. Muller (Steenwijkerwold 1879, Wolsum 1882, Nijmegen 1884, Rotterdam 1888, Hoogleraar te Amsterdam 1890, Haarlem 1896), Pretoria 1904, emeritus 1909, oorlede 1922.

1905 F. S. du Toit (Nu-Bethesda 1886, Hugenote-Gedenkskool 1899), Ventersdorp cs. 1905, oorlede 1914.

1905 P. W. Ennis (Ermelo 1886), Klerksdorp 1905, emeritus 1928, oorlede 1932.

1907 P. W. van Drimmelen, geordeen 7 Maart 1907, Zeerust 1907, Pietersburg 1915, oorlede 1919.

1908 C. J. L. Ruysch van Dugteren (Oosterland 1904), Pretoria 1908, Bediening neergelê 1911, oorlede 1918.

1908 K. T. van den Heever (Christiana 1899), Makwassie 1908, Ventersdorp 1915 (N.H. of G. Kerk 1915), oorlede 1958.

1909 J. J. Kühn, geordeen 7 Mei 1909, Krugersdorp 1909, Lichtenburg 1913, Zwartruggens 1916, Germiston 1929, oorlede 1937.

1909 J. J. Prinsloo, J'sn., geordeen 30 Oktober 1909, Trichardtsfontein 1909, Bethal 1915, Standerton 1919, Krugersdorp 1920, Rustenburg 1922, Krugersdorp-Wes 1942, Trichardtsfontein 1946, oorlede 1955.

1911 H. C. M. Fourie, Theol. Doct., geordeen 21 Januarie 1911, Erasmus 1911, Johannesburg 1924, Groot Marico 1930, oorlede 1939.

1914 S. J. Strydom, geordeen 10 Oktober 1914, Krugersdorp 1914, Makwassie 1919, eervol ontslaan 1928, Gwelo cs. 1940, emeritus 1951, oorlede 1968.

1914 P. J. Ebersohn, Lichtenburg 1918, Oos-Rand 1920 (N.H. of G. Kerk 1920).

1915 S. Vermooten, Th. C., geordeen 17 Oktober 1915, Zeerust 1915, Potchefstroom 1919, Pretoria 1926, Pretoria-Noord 1949, Losberg 1955, emeritus 1963, oorlede 1965.

1917 H. D. van Broekhuizen, Theol. Dr. (Pretoria 1898, Kuilsrivier 1902), Pretoria 1917, eervol ontslaan 1925, oorlede 1953.

1918 A. J. Barger, geordeen 11 Januarie 1914, (Bovensmilde 1914), Johannesburg 1918, Middelburg 1919, Oos-Londen 1938, oorlede 1940.

1918 D. F. Erasmus, Th. C., (Pietersburg 1918), Ventersdorp 1920, emeritus Oktober 1963.

1921 P. J. J. Venter, geordeen 18 Junie 1921, Lichtenburg 1921, Delarey 1923, Zeerust 1927, Johannesburg 1929, Klerksdorp 1930, Makwassie 1944, Roodepoort 1949, Oos-Londen 1952, Parys cs. 1955, emeritus 1963, Vredefort 1968, Emeritaat 1972, oorlede 1975.

1921 G. E. Alers (Haulerwijk 1914, Monnikendam 1917), Germiston 1921, Lichtenburg 1923, Gwelo 1930, terug na Holland 1932, oorlede 1971.

1922 W. P. J. Poën (Hulpprediker, Durban 1920), Pietersburg 1922, Potchefstroom 1926, oorlede 1937.

1922 P. S. Grobler, B.A., B.D., geordeen 28 Mei 1922, Krugersdorp 1922, bedank 1941, Kensington 1943, Newlands 1951, emeritus 1968, oorlede 1970.

1924 T. F. J. Dreyer, B.A., B.D., geordeen 19 April 1924, Standerton 1924, Heidelberg 1941, Voortrekkerhoogte 1954, emeritus 1966 (Senator), oorlede 1975.

1925 A. R. Smit, Pietermaritzburg 1925, eervol ontslaan 1927, Ned. Herv. Kerk verlaat 1932.

1927 C. H. Rautenbach, B.D., Ph.D., geordeen 22 Januarie 1927, Erasmus 1927, Pretoria 1930, Noordelike Pretoria 1934, Lektor 1939, eervol ontslaan 1946 (Rektor (U.P.)).

1928 M. M. J. Grobler, B.A., B.D., geordeen 27 Mei 1928, Brakpan 1928, Eendracht 1944, Wolmaransstad 1949, Bulawayo cs. 1951, Eastlyne cs. 1954, oorlede 1964.

1930 P. J. Smit, geordeen 21 Februarie 1930, Losberg 1930, Boksburg-Springs 1939, Springs 1942, oorlede 1943.

1930 J. J. Prinsloo, G'sn., B.A., B.D., geordeen 1 Maart 1930, Johannesburg 1930, Brakpan 1944, oorlede 1960.

1930 J. P. van den Berg, B.A., B.D., LL.B., geordeen 29 Maart 1930, Waterberg 1930, Makwassie 1933, Bloemfontein 1937, afgetree 1948, Evaton 1957, Johannesburg-Noord cs. 1961, Edenvale cs. 1962, bedank 1968, oorlede 1973.

1931 W. F. H. Huysers, B.A., B.D., geordeen 14 November 1931, Vereeniging 1931, eervol ontslaan 1938, Durban 1939, Boksburg 1942, Krugersdorp 1946, Brixton 1952, Duncanville 1956, Noordwestelike Pretoria 1958, Drie Riviere 1965, Laeveld 1966, Zoekmekaar 1967, Standerton 1968, emeritaat 1971.

1932 J. J. Strydom, Theol. Dr., geordeen 8 Januarie 1932, Zwartruggens 1932, eervol ontslaan 1934, oorlede 1970.

1932 F. J. Z. Booysen, B.A., B.D., geordeen 22 April 1932, Trichardtsfontein 1932, Wolmaransstad 1935, Witbank 1937, Roodepoort 1945, Krugersdorp-Wes 1949, Eendracht 1954, Johannesburg 1960, Waterval-Boven 1966, emeritaat 1972.

1934 J. D. Storm, B.A., B.D., geordeen 31 Maart 1934, Zwartruggens 1934, Wolmaransstad 1938, Bronkhorstspruit 1947, oorlede 1962.

1934 G. C. Coetzee, B.A., B.D., geordeen 27 Oktober 1934, Delarey cs. 1934, Lichtenburg 1936, Potgietersrus 1944, emeritaat 1972.

1936 A. Brandt, B.A., B.D., geordeen 15 Maart 1936, Oos-Afrika 1936, Memel en Glencoe 1940, Bethal 1941, Kaapstad 1945, emeritus 1968.

1937 S. P. Viljoen, B.A., B.D., geordeen Desember 1936, Durban cs. 1937, Zeerust 1939, Brixton 1944, Wonderfontein 1952, Lydenburg 1956, Delmas 1963, oorlede 1971.

1937 W. M. Wolmarans, B.A., B.D., geordeen 27 Maart 1937, Dullstroom 1937, Trichardtsfontein 1939, Brits 1942, Naboomspruit 1960, Meyerton 1962, Krugersdorp-Wes 1967, bedank 1967.

1937 J. C. du Plessis, B.A., B.D., geordeen 23 April 1937, Germiston 1937, Heidelberg 1954, oorlede 1970.

1938 C. H. Muller, B.A., B.D., geordeen 9 April 1938, Pietersburg 1938, Groot Marico 1941, Delmas 1945, Otjiwarongo 1955, Zuurfontein 1958, Kemptonpark-Oos 1965, oorlede 1970.

1938 A. J. Nolte, B.A., B.D., geordeen 16 April 1938, Middelburg 1938, Johannesburg-Wes 1942, Lydenburg 1952, Witbank-Suid 1956, Melville 1966, Emeritaat 1973, oorlede 1974.

1939 W. H. Grey, geordeen 7 Januarie 1939, Newlands 1939, oorlede 1950.

1939 W. H. van Bergen, Th. C., geordeen 2 April 1939, Volksrust 1930, Bethal 1945, Villieria 1949, eervol ontslaan 1958.

1941 J. P. Labuschagne, B.A., B.D., geordeen 19 April 1941, Makwassie 1941, Durban 1943, Florida 1954, Leeudoringstad 1960, oorlede 1964.

1944 P. S. Dreyer, M.A., D.D., Ph.D., Drs. Phil., geordeen 31 Desember 1944, Pretoria 1944, Witbank 1945, Potchefstroom-Noord 1950, eervol ontslaan 1953 (Professor U.P.).

1947 N. J. van Schalkwyk, B.A., B.D., Benoni 1947, Bloemhof cs. 1949, Silverton 1952, bedank 1956, oorlede 1959.

1947 T. N. H. Janson, B.A., B.D., geordeen 11 April 1947, Losberg 1947, Witbank 1951, bedank 1966 (Volksraadslid).

1949 J. P. B. Venter, B.A., B.D., geordeen 5 Maart 1949, Louis Trichardt 1949, Elsburg 1957, Koster 1960, bedank 1965.

1949 I. J. Joubert, B.A., B.D., geordeen 15 Mei 1949, Vliegepoort 1949, Alberton 1953, Suidrand 1967, bedank 1968.

1951 K. H. E. Gravemeyer, Theol. Dr., predikant in besondere diens 1951. Terug na Nederland 1952, oorlede 1970.

1951 B. J. van der Merwe, B.A., Dr. Theol., geordeen 1951, Silverton 1951, emeritus 1952, Johannesburg 1956, Magaliesburg 1959, bedank 1965, oorlede 1969.

1952 J. S. Marais, B.A., B.D., geordeen Januarie 1952, Kensington 1952, Pietermaritzburg 1956, Orkney 1962, Dendron/Laeveld 1970, bedank 1972.

1952 S. J. Prins, B.A., D.Litt. et Phil., geordeen 1952, Ottosdal 1952, Zwartruggens 1954, Westonaria 1956, eervol ontslaan 1958. (Lektor Universiteit van S.A.), Pretoria-Noord 1960, eervol ontslaan 1963. (Lektor Universiteit van S.A.)

1952 M. S. Grobler, B.A., B.D., Dordrecht cs. 1952, Ottosdal 1956, emeritus 1963.

1953 P. S. van der Walt, Angola 1953, afgetree 1959.

1953 C. J. Labuschagne, M.A., D.D., Wolmaransstad 1957, eervol ontslaan 1960 (Lektor U.P.), bedank 1967.

1953 C. J. Mans, B.A., D.D., geordeen 31 Januarie 1953, Primrose 1953, Rensburgrust 1955, Rustenburg-Suid 1959, Krugersdorp-Oos 1967, oorlede 1974.

1954 J. A. Don, Th.C., Piet Retief 1954, Johannesburg-Wes 1956, terug na Nederland 1961.

1954 Dr. J. F. Stutterheim, B.D., Th. C., geordeen 27 Februarie 1954, Salisbury 1954, Leeudoringstad 1955, Benoni 1957, Nederlandsprekendes 1964, emeritaat 1972.

1954 J. I. J. Knottnerus, Th. C., predikant in besondere diens 1955, Nederlandsprekende gemeente 1958, eervol ontslaan 1964, terug na Nederland.

1954 P. L. van Jaarsveld, B.A., B.D., geordeen 13 Augustus 1954, Meyerton 1954, Noord-Natal 1956, Schweizer-Reneke 1959, Bloemhof, bedank 1965.

1956 J. A. Swanepoel, B.A., B.D., geordeen 17 Januarie 1955, Suidrand 1955, Bulawayo 1955, Witpoortjie 1958, bedank 1967.

1958 P. W. van Heerden, B.A., B.D., geordeen 23 Februarie 1958, N'Kana 1958, Zoekmekaar cs. 1961, Nigel 1964, oorlede 1969.

1958 J. J. Booyse, B.A., B.D., geordeen 28 Februarie 1958, Orkney 1958, Balfour cs. 1960, Trichardtsfontein 1968, bedank 1972.

1961 J. J. Coetzee, B.A., B.D., geordeen 21 Januarie 1961, Noordrand cs. 1961, Randburg 1964, afgesit 1966.

1962 P. D. Smit, B.A., B.A. Hons., B.D., geordeen 24 Februarie 1962, Umtali 1962. Studeer verder 1966, Umtali 1968, Groot Marico 1972, bedank 1974.

1962 R. Cronjé, B.A., B.D., geordeen Februarie 1962, Salisbury cs. 1962, bedank 1970 (Volksraadslid).

1963 J. S. du P. Potgieter, B.A., B.D., geordeen 9 Februarie 1963, Pietermaritzburg 1963, Coligny 1965, bedank 1966.

1963 C. S. Steenekamp, B.A., B.D., geordeen 2 Januarie 1965, Umtali cs. 1965, Vliegepoort 1967, bedank 1970.

1963 J. P. Jacobs, B.A., B.D., geordeen 1963, Residensia 1963, Crosby 1964, bedank 1970.

1968 J. Steyn, B.A., B.D., geordeen 3 Februarie 1968, Drie Riviere 1968, Alberton-Wes 1970, studeer verder 1973, bedank 1974.

1969 S. J. de Beer, B.A., B.D., geordeen 18 Januarie 1969, Magaliesburg 1969, Springs 1971, bedank 1974 (Volksraadslid).

VROEËRE PROFESSORE EN LEKTORE

J. H. Greyvenstein, B.A., D.Theol., (Sutherland 1911), Pretoria 1914, Hoogleraar 1917, emertius 1945, oorlede 15 November 1967.

S. P. Engelbrecht, D.Theol., geordeen 29 Mei 1921, Hoogleraar 1921, emeritus 1956, Argivaris 1957, afgetree 1967.

B. Gemser, D.Litt., (Lutjegast 1917), Hoogleraar 1926, emeritus 1955, oorlede 15 November 1962.

A. S. Geyser, M.A. D.D., geordeen 16 Augustus 1941, Heilbron en Parys 1941, Noordwestelike Pretoria 1944, Hoogleraar 1946, uitgetree 1962, Kerk verlaat 1968.

A. van Selms, D.D., (Hansweert 1930, Culemborg 1935), Lektor 1938, Uitgetree 1963, Kerk verlaat 1964.

H. P. Wolmarans, M.A., D.Theol., Zeerust 1922, Pietersburg 1927, Boksburg 1937, Lektor 1935, Hoogleraar 1938, emeritus 1958, Johannesburg-Suid 1960, Dosent Stoffberg Teologiese Skool 1961, uitgetree 1966, Van Warmelo-Vivo-Dendron 1968, uitgetree 1970.

E. S. Mulder, B.A., D.Theol., geordeen 30 Mei 1930, Zwartruggens 1930, Bronkhorstspruit 1931, Springs 1944, Pretoria 1949, Pretoria-Oos 1952, Hoogleraar 1956, emeritus 1970, oorlede 1974.

S. P. J. J. van Rensburg, B.A., D.D., geordeen 5 Augustus 1932, Eendracht 1933, Randpoort 1942, Potchefstroom 1947, Potchefstroom-Noord 1948, Pretoria 1950, Hoogleraar Februarie 1963, emeritus 1972, oorlede 1974.

J. G. du Plessis, B.A., B.D., geordeen 24 Januarie 1960, Trichardtsfontein 1960, Dosent Stoffberg Teologiese skool 1967, oorlede 1968.

KAAPSE PREDIKANTE VOOR 1814

1665 Johan van Arckel, Kaapstad 1665, oorlede 12 Januarie 1666.

1666 Johannes de Voogt, Kaapstad 1666, na Batavia 1666.

1666 Petrus Wagtendorp, Kaapstad 1666, oorlede 15 Februarie 1667.

1667 Adrianus de Voogt, Kaapstad 1667, na Batavia 1674, oorlede 1674.

1673 Rudolphus Maerlandt, Kaapstad 1674, na Batavia 1676, oorlede 1699.

1676 Petrus Hulsenaar, Kaapstad 1676, oorlede 16 Desember 1677.

1678 Johannes Overney, Kaapstad 1678, oorlede 4 Mei 1687.

1687 Johannes van Andel, Kaapstad 1687, na Batavia 1689, oorlede 1690.

1688 Pierre Simond, Drakenstein 1688, na Holland 1702.

1689 Leonardus Terwold, Kaapstad 1689, na Batavia 1693.

1694 Hercules van Loon, Kaapstad 1694, na Batavia 1695, Stellenbosch 1700, oorlede 26 Junie 1704.

1695 Petrus Kalden, Kaapstad 1695, na Holland 1708, Ceylon 1722-1737.

1702 Henricus Beck, Drakenstein 1702, Stellenbosch 1707, Kaapstad 1726, Emeritus 1731, oorlede 1757.

1707 Engelbertus Franciscus le Bourq, Drakenstein 1707, na Batavia 1708, oorlede 1748.

1708 Johannes Godefridus d'Aily, Kaapstad 1708, oorlede 1726.

1714 Petrus van Aken, Drakenstein 1714, oorlede 1724.

1723 Lambertus Slicher, Kaapstad 1723, Drakenstein 1725, oorlede 1730.

1729 Franciscus le Seur, Kaapstad 1729, Emeritus 1746, oorlede 1757.

1731 Johannes Wilhelmus Hertzogenraedt, Drakenstein 1731, oorlede 27 April 1736.

1732 Henricus Cock, Kaapstad 1732, na Holland 1742, oorlede 1777.

1732 Salomon van Echten, Stellenbosch 1732, Drakenstein 1738, na Holland 1753, oorlede 1771.

1738 Wilhelm van Gendt, Stellenbosch 1738, oorlede 14 Oktober 1744.

1743 Arnoldus Mauritius Meiring, Tulbach 1743, oorlede 1757.

1745 Rugter Andreas Weerman, Swartland 1745, na Batavia 1748.

1746 Ruardus Cloppenburg, Kaapstad 1746, na Holland 1748, oorlede 1751.

1746 Petrus van der Spuy, Kaapstad 1746, Drakenstein 1753, emeritus 1771, oorlede 1809.

1747 Eduard Arentz, Stellenbosch, 1747, oorlede 1749.

1750 Christian Benjamin Voltelen, Swartland 1750, Kaapstad 1755, oorlede 25 Maart 1758.

1752 Henricus Kronenburgh, Kaapstad 1752, emeritus 1778, oorlede 24 April 1779.

1752 Rommerus Hardens, Tulbach 1757, emeritus 1775, oorlede 1807.

1753 Johannes Appeldoorn, Stellenbosch 1753, oorlede 29 September 1772.

1754 Gerhardus Croeser, Kaapstad 1754, Swartland 1755, oorlede 26 Mei 1770.

1758 Johannes Fredericus Bode, Kaapstad 1758, oorlede 29 Julie 1784.

1760 Johannes Petrus Serrurier, Kaapstad 1760, emeritus 1804, oorlede 3 Februarie 1819.

1774 Daniel Goldbach, Swartland 1774, oorlede 19 Maart 1783.

1775 Meent Borcherds, Kaapstad 1785, Stellenbosch 1786, emeritus 1830, oorlede 28 Februarie 1832.

1777 Johannes Abraham Kuys, Tulbach 1777, Kaapstad 1794, oorlede Januarie 1799.

1781 Christiaan Fleck, Kaapstad 1781, oorlede 25 Oktober 1820.

1784 Robert Nicolaas Aling, Drakenstein 1784, oorlede 24 April 1890.

1786 Petrus Johannes van der Supy, Swartland 1786, Drakenstein 1806, oorlede 2 April 1807.

1786 Helperus Ritzema van Lier, Kaapstad 1786, emeritus 1793, oorlede 21 Maart 1793.

1792 Johan Heinrich von Manger, Graaff-Reinet 1792, Swellendam 1798, Kaapstad 1802, emeritus 1839, oorlede 2 Mei 1842.

1794 Michiel Christiaan Vos, Tulbagh 1794 tot 1802, Swartland 1809, Caledon 1811, emeritus 1818, oorlede 26 Februarie 1825.

1798 Hendrik Willem Ballot, Graaff-Reinet 1798, Swellendam 1802, Tulbagh 1803, oorlede 1814.

1803 Johannes Schütz, Swellendam 1803 tot 1813, Graaff-Reinet 1815 tot 1818.

1806 Johannes Jacobus Kircherer, Graaff-Reinet 1806, Tulbagh 1815, oorlede 1825.

1810 Johan Wilhelm Ludwig Gebhardt, Drakenstein 1810, emeritus 1823, oorlede 12 Oktober 1825.

1811 Jacobus Scholtz, Swartland 1811, oorlede 9 November 1827.

1813 Tobias Herhold, George 1813, Drakenstein 1823, Stellenbosch 1831, oorlede 10 Desember 1857.

STUDENTE 1975

EERSTE JAAR B.A.

M. C. E. Botes
F. J. Botha
P. Buitendag
A. J. Cilliers
J. L. Coetzee
G. J. de Klerk
J. H. Denner
Y. Dreyer (mej.)
P. H. du Bruyn
A. S. du Plessis
L. Greyling
D. P. Goosen
P. J. Grobler
W. C. Kloppers
S. L. Kotze
D. P. S. Linnenkamp
J. D. le Roux
N. J. Maré
D. J. Neethling
A. M. Nel
W. L. Nienaber
J. R. Olivier
W. W. Papp
H. J. M. W. Pretorius
W. F. Rademeyer
P. D. Rautenbach
F. J. Redelinghuys
M. J. Redelinghuys
H. J. Scheffer
A. J. Schempers
A. H. G. Stoltz
P. M. Smith
G. A. Swart
B. J. Taljaard
P. J. Uys
C. J. van der Berg
C. L. van den Berg
P. J. van der Merwe
D. W. van der Watt
E. J. van der Westhuizen
C. F. van Heerden
G. J. van Jaarsveld
A. J. H. van Rensburg
M. J. van Rensburg
P. van Schaik
C. A. P. van Tonder
M. S. Janse van Vuuren
J. J. van Wyk
J. M. van Wyk
P. J. van Zyl
G. P. Visser
J. H. Vorster
H. J. Wentzel

TWEEDE JAAR B.A.

H. J. Celliers
P. S. de Beer
T. F. Dreyer
B. M. Dupper
D. Z. du Plessis
H. F. Gothan
J. H. Kay
J. P. Kruger
R. T. I. Pienaar
J. D. Putter
J. G. Stols
L. J. C. van den Berg
H. B. van Rooyen
P. F. Viljoen
N. M. Wolmarans

DERDE JAAR B.A.

L. C. Bezuidenhout
R. P. Botha
P. R. Buitendag
W. J. Coetzer
C. H. du Plessis
I. W. Ferreira
J. D. Fourie
A. D. Jacobs
J. R. Kramer
P. le Grange
K. D. Papp
S. F. C. Ras
Z. C. Robbertz
J. A. C. Rossouw
J. L. J. Smit
C. J. H. Steenkamp
P. L. Steenkamp
P. van Staden
P. van Wyk

EERSTE JAAR B.D.

W. J. Bezuidenhout
J. Buitendag
J. D. Grobler
A. C. Kuyper
J. C. Parkin
P. J. Mynhard
L. A. D. Pienaar
H. A. Retief
A. J. J. van Rensburg
P. S. van Tonder
E. Verhage
J. J. Viljoen

TWEEDE JAAR B.D.

D. Blignaut
R. J. Coertze
J. Coetzee
J. M. Delport
G. van R. Els
J. P. Jooste
K. Koning
P. J. J. Kotze
C. J. Kruger
C. F. Marais
C. J. A. Pieterse
P. J. O. Pretorius
S. J. Pretorius
G. J. C. Schoeman
D. J. Struwig
J. C. J. van Rensburg
R. D. J. van Wyk

DERDE JAAR B.D.

T. L. Botha
T. J. Botha
J. J. G. Breedt
J. H. Breytenbach
P. J. Cilliers
H. P. F. Kern
Z. L. Meyer
W. P. Prinsloo
G. S. C. Scheepers
D. S. Smit
J. L. P. Wolmarans

ALFABETIESE LYS VAN GEMEENTES

Alberton 190
Alberton-Wes 192
Allanridge 199
Amsterdam 185
Balfour 136
Barberton 133
Belfast 131
Bellville 166
Benoni 151
Bergsig (Pretoria) 196
Bethal 183
Bethlehem 194
Bloemfontein 159
Bloemfontein-Wes 161
Bloemhof 167
Boksburg 150
Bosmansrust 166
Bothaville 198
Brakpan 150
Brakpan-Harmonie 152
Breyten 184
Brits 117
Brixton 147
Bronkhorstspruit 178
Bulawayo 155
Carletonville 171
Carolina 184
Chipinga 155
Chrissiesmeer 182
Christiana 168
Coligny 139
Crosby 149
Declercqville 116
Delareyville 167
Delmas 179
Dendron 123
Derdepoort (Pretoria) 175
Donegal-Malopo 140
Dordrecht 159
Drie Riviere (Vereeniging) 174
Dullstroom 130
Duncanville (Vereeniging) 173
Durban 161
Durban-Suid 163
Ebenhaeser (Ellisras) 187
Edenvalle 190
Eendracht (Leslie) 183
Eikenhof (Johannesburg) 191
Elandspoort (Pretoria) 127
Elsburg 191
Epangeni 163
Ermelo 182
Estcourt 163
Evander 185
Ficksburg 194
Florida 143
Fonteinedal (Pretoria) 128
Fort Victoria 154
Gatooma 155
Gerdau 141
Germiston 150
Glencoe 162
Gobabis 157
Goedehoop (Piet Plessis) 138
Greylingstad 135
Grootfontein 157
Grootvlei (Pretoria) 176
Groot Marico 138
Gwelo 154
Hartbeesfontein 115
Hartebeespoort (Brits) 119
Heidelberg, Tvl. 134
Heilbron 193
Hendrina 184
Hennenman 200
Horison 145
Joachim Prinsloo 120
Johannesburg 146
Johannesburg-Middestad 149
Johannesburg-Noord 189
Johannesburg-Suid 148
Johannesburg-Wes 147
Kaapstad 164
Kampersrust 123
Kemptonpark-Oos 192
Kempten 192
Kensington 147
Kimberley 160
Klerksdorp 112
Klerksdorp-Oos 113
Koedoesrand (Swartwater) 186
Komatipoort 133
Koornfontein 181
Koster 118
Kroonstad 198
Krugersdorp 141
Krugersdorp-Noord 144
Krugersdorp-Oos 143
Krugersdorp-Wes 142
Kuruman 139
Ladysmith 162
Laer Suidkus 164

Laeveld 121
Leeudoringstad 169
Lichtenburg 137
Lichtenburg-Oos 140
Losberg (Fochville) 169
Louis Trichardt 121
Lydenburg 131
Macheke 156
Mafeking 138
Magaliesburg 143
Magaliesmoot 197
Makwassie 169
Marble Hall 180
Marikana 118
Mellville 148
Memel 134
Messina 122
Meyerspark 129
Meyerton 172
Middelburg (Tvl.) 130
Morgenson 135
Naboomspruit 187
Nederlandsprekende (Johannesburg) 149
Nelspruit 132
Newcastle 163
Newlands 142
Nigel 135
Noordelike Pietersburg 124
Noordelike Pretoria 175
N.W. Pretoria 196
Noordrand 145
Nuanetzi 157
Odendaalsrus 199
Ogies 199
Oos-Londen 159
Oosmoot (Pretoria) 177
Oostelike Pietersburg 124
Ontdekkers 145
Orkney 114
Otjiwarongo 157
Ottosdal 168
Outjo 158
Parkrand 153
Parys 193
Phalaborwa 124
Philadelphia (Pretoria) 128
Pierneef (Pretoria) 177
Pietermaritzburg 161
Pietersburg 121
Piet Retief 183
Pollakpark (Springs) 154
Pongola 185
Port Elizabeth 160
Potchefstroom 112
Potchefstroom-Noord 113
Potchefstroom-Suid 114
Potchefstroom-Studente 116
Potgietersrus 186
Potgietersrus-Wes 188
Premiermyn 181
Pretoria 125
Pretoria-Noord 195
Pretoria-Oos 126
Pretoria-Suid 129
Pretoria-Tuine 197
Pretoria-Wes 126
Primrose 190
Primrose-Oos 191
Queenstown 160
Que Que 156
Randburg 148
Randfontein 171
Randpoort 170
Rietspruit (Vanderbijlpark) 174
Roedtan 188
Roodepoort 142
Roos-Senekal 178
Ruskoppies 118
Rust-der-Winter 187
Rustenburg 116
Rustenburg-Oos 120
Rustenburg-Suid 119
S.A. Polisie Kollege 129
Sabie 132
Salisbury 154
Sannieshof 140
Sasolburg 194
Sasolburg-Suid 195
Schweizer-Reneke 167
Shabani 156
Silverton 125
Springs 151
Springs-Oos 152
Standerton 134
Stella 139
Stellenbosch 165
St. Helena (Welkom) 199
Stilfontein 114
Stoffberg 132
Sundra 151
Swartkop 129
Swellendam 164
Tarlton 146

Poort: (next) 198-

Suid-oos - Witbank 179

Trichardtsfontein (Trichardt) 182
Tsumeb 158
Turffontein 146
Tygerberg 165
Tzaneen 123
Umtali 155
Vaalharts 168
Vaalwater 188
Vanderbijlpark 172
Vanderbijlpark-Oos 173
Van der Hoff (Groblersdal) 179
Van Warmelo (Alldays) 122
Ventersdorp 137
Venterskroon 113
Vereeniging 172
Verwoerdburg 128
Villieria 175
Villiers 136
Virginia 199
Vivo 123
Vliegepoort (Thabazimbi) 118
Volksrust 133
Voortrekkerhoogte 127
Vrede 136
Vredefort 194
Vryburg 139
Vryheid 162
Warmbad 188
Waterberg (Nylstroom) 186
Waterval Boven 132
Welgetroost 156
Welkom 200
Wesmoot (Pretoria) 196
Wespark 127
Westonaria 170
Wilkoppies (Klerksdorp) 115
Windhoek 158
Witbank 179
Witbank-Suid 180
Witfield 153
Witfontein (Pretoria) 197
Witpoortjie 144
Witrivier 131
Wolmaransstad 166
Wonderboom 176
Wonderboompoort 176
Wonderboom-Suid 178
Wonderfontein (Oberholzer) 170
Wynberg 165
Zeerust 137
Zesfontein 153
Zoekmekaar 122
Zuurfontein (Kemptonpark) 189
Zwartruggens 117

RING VAN POTCHEFSTROOM

Gemeentes: Potchefstroom, Klerksdorp, Venterskroon, Potchefstroom-Noord, Klerksdorp-Oos, Potchefstroom-Suid, Orkney, Stilfontein, Hartebeesfontein, Klerksdorp-Wilkoppies, Potchefstroom-Studente, Declercqville.

Ringskommissie: voorsitter: ds. H. M. E. Dreyer; **vise-voorsitter:** ds. J. H. Naude; **skriba:** ds. A. A. J. Swart; **vise skriba:** ds. A. J. Conradie; **ouderlinge:** P. A. Bloem, W. J. Kluyts, J. J. Pienaar. **Ringsraad: Kerke in eie Volksverband: voorsitter:** dr. P. J. T. Koekemoer; **skriba:** ds. J. H. Naude; **superintendent vir Jeugwerk:** ds. W. H. Steyn; **superintendent vir Kategese:** ds. J. H. Viljoen; **superintendent vir Arbeid onder Buitekerklikes:** ds. P. J. v. Staden; **superintendent vir Sensus en Statistiek:** ds. A. J. Conradie; **superintendent vir Bybelverspreiding:** dr. P. J. T. Koekemoer.

POTCHEFSTROOM: (gestig 1842). **Kerkgebou:** Erf 1719, Kerkstraat, Potchefstroom. **Gemeentelike adres:** Posbus 598, Potchefstroom. **Predikant:** ds. J. G. M. Dreyer, Van Riebeeckstraat 97, Potchefstroom. Tel. 3577. **Konsulente:** dr. P. J. T. Koekemoer, ds. A. J. Conradie. **Skriba:** W. J. J. Kluyts. Tel. 4911. **Skriba vir registrasie:** M. J. Roos. Tel. 4991. **Kassier:** M. J. Roos. Tel. 4991. **Orreliste:** mev. A. E. de Bruin. Tel. 4833. **Koster:** J. G. du Preez. Tel. 3534. **Kolporteur:** P. A. Frylinck. Tel. 4448. **Superintendent van kategese:** G. J. Schempers. Tel. 5131. **Jeugouderling:** C. H. Labuschagne. Tel. 4590. **N.H.S.V. voorsister:** mev. E. H. Dreyer. Tel. 3577. **N.H.S.V. sekretaresse:** mev. J. Hallaby. Tel. 4024. **Jeugvereniging voorsitter:** Magdalena van Lelyveld. Tel. 7529. **Jeugvereniging sekretaresse:** Wilna du Plessis. Tel. 91628.

Ouderlinge: E. Terblanche, G. J. Aucamp, H. J. Espach, M. J. Roos, J. A. Wolmarans, W. J. J. Kluyts, J. J. L. Pretorius, R. J. van Vuuren, G. J. Kotzee, P. J. Meyer, L. J. van Wyk, C. H. Labuschagne, P. A. Frylinck, I. M. van Rooyen, C. J. Grey, W. W. Dreyer Jnr., G. J. Kruger, H. J. van Staden, W. A. Cilliers, E. R. Grimbeeck, H. Viljoen, C. N. Smit, D. J. Smith, L. J. Pretorius, P. W. Moller, H. J. Pretorius, J. H. Klopper, J. P. Lombard, J. H. Pienaar.

Diakens: I. J. M. van Rooyen, J. H. J. van Vuuren, P. H. Smit, J. G. Visser, G. J. Lindeque, G. E. W. van Heerden, J. J. Steyn, S. Marais, H. J. Alexander, C. J. Badenhorst, I. Koekemoer, C. E. van Niekerk, J. J. S. Viljoen, R. du P. Giessing, P. J. Liebenberg, J. G. Grobler, J. J. Coetzee, Eric Grimbeek, C. J. Botha, M. J. Willemse, L. F. de Beer, C. Opperman, A. J. Meyer, M. J. Hurn, W. P. v.d. Schyff, S. E. Young, H. J. Venter, I. M. van Rooyen.

Lidmatetal 1240. (Belydende lede 852.) Belydenis afgelê 72. Gedoop 33. Pare getroud 9. Oorgekom van ander gemeentes van ons kerk 31. Vertrek na ander gemeentes van ons kerk 93. Oorgekom van ander kerke 8. Vertrek na ander kerke 23.

KLERKSDORP: (gestig 1866). **Kerkgebou:** Ennisstraat Oudorp, Klerksdorp. **Gemeentelike adres:** Posbus 3001, Freemanville, Klerksdorp 2573. **Predikant:** dr. P. W. Venter, Elandsheuwelstraat 124, Songloed, Klerksdorp 2570. Tel. 2-1443. **Konsulente:** ds. P. J. v. Staden en ds. H. M. E. Dreyer. **Skriba:** J. Greyling. Tel. 2-6601. **Skriba vir registrasie:** S. E. van der Westhuizen. Tel. 2-3961. **Kassier:** G. R. Koekemoer. Tel. huis 2-5968, werk 2-1151 x 124. **Orrelis:** S. E. van der Westhuizen. Tel. 2-3961. **Koster:** Johan Karsten. Tel. 2-5369. **Kolporteur:** D. W. Jordaan. Tel. 2-4072. **Superintendent van kategese:** D. W. Jordaan. Tel. 2-4072. **Jeugouderlinge: T. Kotzee,** J. Stols, P. van Baalen. Tel. 2-2667. **N.H.S.V. voorsitster:** mev. P. W. Venter. Tel. 2-1443. **N.H.S.V. sekretaresse:** mev. M. Buitendach. Tel. 2-3367. **Jeugvereniging voorsitter:** J. G. Stols. Tel. 2-2667. **Jeugvereniging sekretaresse:** mej. M. Koekemoer. Tel. 2-5968.

Ouderlinge: D. W. Jordaan, G. B. van Aswegen, J. Greyling, G. J. Kraukamp, T. G. Victor, A. J. H. Esterhuizen, T. Blake, B. J. Botes, A. Swanepoel, J. A. J. van Vuuren, J. van Rooyen, J. D. Pretoroius, G. P. Stols, J. Brits, P. J. J. Coetzee, A. W. Claassens, M. G. de Beer, W. J. P. van Tonder, J. A. de Beer, J. van Rensburg, M. J. van den Berg, W. van der Westhuizen, D. Brits, J. A. J. Pretorius, C. M. Muller, J. Rossouw, D. M. van der Linde, H. Grobler, P. van Baalen, T. Kotzee, J. Stols, G. W. van Niekerk.

Diakens: C. Keyser, P. N. Botha, S. Koekemoer, M. J. Gouws, A. Esterhuizen, G. Swanepoel, G. P. Reyneke, G. P. Pretorius, J. J. Pretorius, L. P. J. Koekemoer, J. Oldewage, W. F. Kraukamp, L. J. B. Geldenhuys, G. S. Harmzen, G. A. Marais, J. G. Breedt, S. J. Fourie, A. S. B. van der Merwe, A. J. Vos, J. N. Huyzers, B. P. Swart, J. D. Botha, J. Minnaar, G. Wallis, I. Pieterse, F. Rossouw, H. Esterhuizen, N. Wilkens, J. L. Rowe, G. R. Koekemoer, S. F. Nieuwhoudt, N. J. Nel, G. Koekemoer.

Lidmatetal 1076. (Belydende lede 672.) Belydenis afgelê 38. Gedoop 48. Pare getroud 22. Oorgekom van ander gemeentes van ons kerk 17. Vertrek na ander gemeentes van ons kerk 77. Oorgekom van ander kerke 9. Vertrek na ander kerke 4.

VENTERSKROON: (gestig 1888). **Gemeentelike adres:** Privaat Posbus 93, Parys, O.V.S. 9585. **Predikant:** Vakant. **Konsulente:** ds. J. H. Naude en ds. A. J. Conradie. **Skriba:** W. H. Barnard. Tel. 3846 Parys. **Skriba van registrasie:** W. H. Barnard. Tel. 3846 Parys. **Kassier:** W. H. Barnard. Tel. 3846 Parys. **Orrelis(te):** Vakant. **Koster:** S. Erasmus. **Kolporteur:** W. H. Barnard. Tel. 3846 Parys. **Superintendent van kategese:** W. H. Barnard. Tel. 3846 Parys. **Jeugouderling.** G. C. J. v. Vuuren. Tel. 3878 Parys. **N.H.S.V. voorsitster:** mev. D. C. Naudé. Tel. 4141 Potch. **N.H.S.V. sekretaresse:** A. Barnard. Tel. 9-1769 Potch. **Jeugvereniging voorsitter:** Vakant. **Jeugvereniging sekretaris(esse):** Vakant.

Ouderlinge: C. A. Lourens, P. L. J. van Vuuren, G. C. J. van Vuuren, W. F. de Jongh, H. v.d. Merwe.

Diakens: W. H. Barnard, G. J. Coetzer, J. J. Barnard, S. Erasmus, P. L. J. van Vuuren (Jnr.).

Lidmatetal 127. (Belydende lede 78.) Belydenis afgelê 8. Gedoop 3. Pare getroud 1. Oorgekom van ander gemeentes van ons kerk Geen. Vertrek na ander gemeentes van ons kerk 2. Oorgekom van ander kerke Geen Vertrek na ander kerke Geen.

POTCHEFSTROOM-NOORD: (gestig 1948). **Kerkgebou:** Presidentstraat 33, Potchefstroom. **Gemeentelike** adres: Posbus 20051, Noordbrug 2522. **Predikant:** dr. P. J. T. Koekemoer, Presidentstraat 33, Potchefstroom. Tel. 4966. **Konsulente:** ds. Joh. Dreyer en ds. J. H. Naude. **Skriba:** J. F. J. de Lange. Tel. 3792. **Skriba vir registrasie:** B. T. Strydom. Tel. 4466. **Kassier:** P. M. Steyn. **Orreliste:** mev. A. M. Conradie. Tel. 3509. **Koster:** K. N. Grobler. Tel. 4179. **Kolporteur:** K. N. Grobler. Tel. 4179. **Superintendent van kategese:** dr. G. Pretorius. **Jeugouderlinge:** B. T. Strydom, P. J. Dreyer. Tel. 4466. **N.H.S.V. voorsitster:** mev. C. M. Koekemoer. Tel. 4966. **N.H.S.V. sekretaresse:** mev. R. Bloem. Tel. 4533. **Jeugvereniging voorsitter:** T. Riekert, Tel. 7243. **Jeugvereniging sekreetaresse:** mej. Van Rensenburg. Tel. 7388.

Ouderlinge: J. P. du Bruyn, A. J. G. Oosthuizen, W. H. Koekemoer, D. F. Uys, F. Tiearney, F. J. A. C. Visser, P. J. Riekert, C. N. v.d. Walt, B. C. Greyling, J. H. R. Boshoff, F. Viljoen, C. C. W. Engelbrecht, J. F. Joubert, D. J. van Niekerk, J. J. Smit, C. J. Potgieter, C. J. Groenewald, D. J. J. Strydom, J. J. Greyling, A. C. Potgieter, K. N. Grobler, G. Labuschagne, J. P. Human, M. J. D. Niemandt, J. E. Geyffert, A. J. P. Burger, J. M. Piek, P. A. Gouws, P. J. Dreyer, B. T. Strydom.

Diakens: J. Venter, H. Welman, B. H. Swart, J. M. Matthysen, P. B. Vermeulen, C. W. F. H. Huyzers, N. Wolmarans, P. P. Esterhuizen, S. J. Fouche, M. C. Harmse, S. J. Gouws, L. C. Swanepoel, G. C. V. Broodryk, P. van Wyk, J. J. de Bruyn, J. M. Redelinghuys, A. Potgieter, P. J. Raubenheimer, P. Bouwer, N. J. C. Smit, F. Fouche, R. J. Botha, J. R. Borcherds, G. J. Gagiano, B. D. J. Richards, J. J. Rossouw.

Lidmatetal 935. (Belydende lede 610.) Belydenis afgelê 41. Gedoop 22. Pare getroud 13. Oorgekom van ander gemeentes van ons kerk 32. Vertrek na ander gemeentes van ons kerk 79. Oorgekom van ander kerke 5. Vertrek na ander kerke 6.

KLERKSDORP-OOS: (gestig 1953.) **Kerkgebou:** Johannesburgweg, Klerksdorp. **Gemeentelike adres:** Posbus 543, Klerksdorp 2570. **Predikant:** ds. A. A. J. Swart, Gouldstraat 5, Irene Park, Klerksdorp 2570. Tel. 2-3307. **Konsulente:** ds. W. H. Steyn en ds. P. J. v. Staden. **Skriba:** G. C. Beukes. **Skriba vir registrasie:** I. S. Cronje. Tel. 2-4806. **Kassier: H. F. Stutterheim.** Tel. 2-3291. **Orrelis:** S. Venter. Tel. 2-7082. **Koster:** J. C. Yssel. Tel. 2-8309. **Kolporteur:** J. P. van Wyk. Tel. 2-4823. **Superintendent van kategese:** D. J. Booysen. Tel. 2-6884. **Jeugouderling:** P. R. Minnaar. Tel. 2-1979. **N.H.S.V. voorsitster:** mev. H. J. Swart. Tel. 2-3307. **N.H.S.V. sekretaresse:** mev. N. Cronjé. Tel. 2-4806. **Jeugvereniging voorsitter:** W. Meyer. Tel. 2-1979. **Jeugvereniging sekretaresse:** mej. M. Swanepoel. Tel. 2-6707.

Ouderlinge: J. C. Blake, D. J. Booysen, C. J. Bornman, J. J. Botes, C. H. Coetzee, P. J. Coetzee, I. S. Cronje, J. E. W. Dupper, F. J. C. Giessing, T. J. Herselman, J. A. Holtzhausen, C. J. Jooste, P. R. Minnaar, D. S. L. Muller (Snr.), N. M. Prinsloo, M. J. Reyneke, H. F. Stutterheim, J. P. Swanepoel, M. A. J. van Rensburg, M. J. J. van Rensburg, W. J. van Rensburg, P. A. van Vreden, J. H. van Vuuren, C. A. Venter, J. F. Wolmarans.

Diakens: G. C. Beukes, A. C. Botha, A. J. Botha, N. J. Brits, J. H. Coetzee, M. C. Engelbrecht, H. Harmzen, P. A. Harmzen, J. P. Meyer, A. M. Pretorius, M. Roesch, B. Saayman, S. W. Slabbert, E. J. Smith, J. P. van der Merwe, J. A. J. van Rensburg, P. N. J. van Rensburg, C. R. Venter.

Lidmatetal 992. (Belydende lede 665.) Belydenis afgelê 34. Gedoop 28. Pare getroud 13. Oorgekom van ander gemeentes van ons kerk 122. Vertrek na ander gemeentes van ons kerk 87. Oorgekom van ander kerke 8. Vertrek na ander kerke 13.

POTCHEFSTROOM-SUID: (gestig 1955). **Kerkgebou:** Bothastraat 90, Potchefstroom. **Gemeentelike adres:** Posbus 372, Potchefstroom 2520. **Predikant:** ds. J. H. Naudé, Bothastraat 90, Potchefstroom. Tel. 4141. **Konsulente:** ds. A. J. Conradie en ds. Joh. Dreyer. **Skriba:** N. J. J. van Rensburg. Tel. 7003. **Skriba vir registrasie:** N. J. J. van Rensburg. Tel. 7003. **Kassier:** L. J. Nortjé. Tel. 4676. **Orreliste:** mej. Susan Maré. **Koster:** F. J. D. Naudé. Tel. 4141. **Kolporteur:** P. T. van Rooyen. Tel. 7031. **Superintendent van kategese:** P. T. van Rooyen. Tel. 7031. **Jeugouderlinge:** P. T. van Rooyen, H. J. Coetzee, N. J. J. van Rensburg. Tel. 7031, 7194, 7003. **N.H.S.V. voorsitster:** mev. D. C. Naudé. Tel. 4141. **N.H.S.V. sekretaresse:** mev. M. van Vuuren. Tel. 7298. **Jeugvereniging voorsitter:** Theo van Rooyen. Tel. 7031. **Jeugvereniging sekretaris:** René Viljoen. Tel. 5816. S Kruba/Skriba Reg/Kassiere : Mevr. G. v. Rooyen. Keurstraat. 68. Potch. - T. 703/1.

Ouderlinge: J. P. A. Bezuidenhout, G. Koekemoer, J. G. Visser, C. Dippenaar, G. F. Henning, H. Beckley, H. Roets, I. D. Barnard, P. Stewart, D. Basson, L. Eetsebeth, H. J. Coetzee, J. J. Bekker, J. Grobler, G. Conradie, N. Viljoen, C. Jansen, W. M. van den Berg, J. R. Swart, D. Pottas, M. V. Pretorius, M. Kuhn, W. J. van Aswegen, P. Massyn, I. Minnaar, J. Bezuidenhout, J. Prinsloo, O. Venter, N. P. J. Botha, J. van Niekerk, O. Nortjé, L. van Vuuren, H. du Preez, P. A. Fouché, D. R. du Plessis, G. van Aarde, L. J. Nortjé, N. J. J. van Rensburg, P. T. van Rooyen.

Diakens: H. Nortjé, J. du Preez, M. Beckley, C. J. Jonker, F. Giessing, F. Wolmarans, E. Hurn, A. Rossouw, J. Fourie, L. Koekemoer, F. Naude, P. Tolmay, H. Botes, P. H. Viljoen, A. Henning, J. J. Coetzee, B. de Bruin, J. P. Viljoen, C. Rademeyer, J. M. van der Merwe, W. Pretorius, P. T. van Rooyen, L. Nortjé, J. Viljoen, L. Dreyer, J. Louw, L. McDonald, D. Prinsloo, S. Buys, P. Pottas, H. Goosen, P. J. Botha, C. Müller, D. Höll, L. van Breda, B. Mostert.

Lidmatetal 1584. (Belydende lede 1035.) Belydenis afgelê 74. Gedoop 47. Pare getroud 33. Oorgekom van ander gemeentes van ons kerk 29. Vertrek na ander gemeentes van ons kerk 41. Oorgekom van ander kerke 16. Vertrek na ander kerke 11.

ORKNEY: (gestig 1956). **Kerkgebou:** H./v. Miltonlaan en Kiplingstraat. Tel. 33486. **Gemeentelike adres:** Posbus 103, Orkney 2620. **Predikante:** ds. W. H. Steyn, Dickenslaan 94, Posbus 183, Orkney 2620. Tel. 32217; ds. H. J. Botes, Hartebeesfonteinweg 68A, Posbus 307, Stilfontein 2550. **Konsulente:** dr. P. W. Venter en ds. J. H. Viljoen. **Skriba:** B. G. Steyn. Tel. 31698. **Skriba vir registrasie en Koster:** mev. M. E. Louw. Tel. 32180. **Kassier:** J. H. A. van der Westhuizen. Tel. 31822. **Orreliste:** mej. C. Myburgh. Tel. 32211. **Kolporteur en Superintendent van Kategese:** F. J. Nepgen. Tel. 32029. **Jeugouderling:** B. G. Steyn. Tel. 31698. **N.H.S.V. voorsitster:** mev. J. Steyn. Tel. 32217. **N.H.S.V. sekretaresse:** mev. L. van Wyk. Tel. 32753. **Jeugvereniging voorsitter:** Hannes Erasmus. Tel. 31647. **Jeugvereniging sekretaresse:** Charmaine Kippen. Tel. 31580.

Ouderlinge: S. J. Oberholzer, P. A. Mienie, J. S. du Toit, C. J. S. Powrie, B. G. Steyn, F. K. W. Fouche, J. H. Redelinghuys, J. P. Koekemoer, J. J. F. Brits, G. L. Kruger, P. S. Steyn, P. J. D. Deetlefs, C. J. v.d. Berg, D. J. G. J. van Rensburg, T. F. Lourens, F. J. Nepgen, L. M. Brits, J. P. v.d. Berg, J. Basson, W. J. Coetzee, A. J. van Wyk, M. J. Visagie, H. C. Kies, P. H. Meyer, G. S. Harmzen, M. H. Visser, C. H. Fouche, N. G. K. Botes, J. J. J. van Rensburg, G. D. D. B. Jordaan, G. S. Botha, B. M. Oosthuizen, E. A. Erasmus, J. H. A. v.d. Westhuizen.

Diakens: L. v. W. Deetlefs, A. S. Strydom, J. P. Pieterse, A. W. Claassens, P. J. Smit, K. J. v.d. Westhuizen, J. C. N. van Zyl, H. C. Briedenham, J. G. Swanepoel, J. W. Meintjies, M. J. Smit, J. J. Odendaal, P. J. Jonker, W. J. Nel, D. J. Harmzen, J. F. Smit, W. J. Vorster, J. F. Jordaan, J. L. du Plessis, J. F. Scheepers, P. J. Fouche, A. C. Appelgryn, J. J. Enslin, J. A. Benadé, P. J. v.d. Merwe, M. J. Niemandt, P. A. M. J. van Rensburg, W. J. v.d. Linde, G. S. Swanepoel, J. D. Schroeder, J. B. Leeuwner, C. F. Claassens, C. A. Hurter, S. D .A. Roos, C. J. v.d. Berg, W. J. J. van Rensburg, G. Botes, S. W. Smith.

Lidmatetal 1634. (Belydende lede 985.) Belydenis afgelê 24. Gedoop 38. Pare getroud 12. Oorgekom van ander gemeentes van ons kerk 56. Vertrek na ander gemeentes van ons kerk 35. Oorgekom van ander kerke 11. Vertrek na ander kerke 8.

STILFONTEIN: (gestig 1958). **Kerkgebou:** H/v. Hartebeestfonteinweg en Du Plooystraat. **Gemeentelike adres:** Posbus 307, Stilfontein 2550. **Predikante:** ds. P. J. v. Staden, Kiplingstraat 13, Posbus 307, Stilfontein. Tel. 42267; ds. H. J. Botes, Hartebeestfonteinweg 68A, Bus 307, Stilfontein. Tel. 41633. **Konsulente:** ds. A. A. J. Swart en dr. P. W. Venter. **Skriba:** P. S. Horn, Jeffersonlaan 6, Stilfontein. Tel. 43078. **Skriba vir registrasie:** J. P. C. v.d. Westhuizen, Buffelsfonteinweg 105, Stilfontein. Tel. 43891. **Kassier:** mev. L. A. Horn. Tel. 43078. **Orreliste:** mev. R. Lauw. Tel. 4-3361. **Koster:** J. Pretorius. Tel. 41378. **Kolporteur:** G. v. W. du Plessis. Tel. 42018. **Superintendent van kategese:** J. G. Benadé. Tel. 42374. **Jeugouderlinge:** A. C. v. Aswegen en K. F. Brettsneider. Tel. 43248, 42925. **N.H.S.V. voorsitster:** mev. S. M. van Staden. Tel. 42267. **N.H.S.V. sekretaresse:** mev. T. v.d. Westhuizen. Tel. 42574. **Jeugvereniging voorsitter:** A. Smit. Tel. 42426. **Jeugvereniging:** L. J. Viljoen. Tel. 42594.

Ouderlinge: G. W. J. Klue, P. D. G. v. Staden, P. H. v. Rooyen, A. B. de Jager, L. Hefer, L. D. C. Kaltwasser, L. C. Gregory, E. J. Els, D. A. Visagie, J. P. Pretorius, J. L. Pretorius, P. Durand, P. C. Pretorius, J. A. v.d. Westhuizen, J. A. du Plessis, P. A. Bloem, W. C. Smit, L. C. G. Jansen, J. J. v. Wyngaardt, C. B. Ahlers, G. P. R. Dreyer, G. A. Kruger, M. J. Lubbe, P. J. Kruger, K. R. v. As, H. B. J. Swart, P. J. W. Louw, E. Kühn, P. J. Myburgh, P. S. Horn, F. J. Louw, A. C. v. Aswegen, J. P. C. v.d. Westhuizen, K. F. Brettsneider.

Diakens: B. P. Jacobs, G. P. Janse v. Rensburg, P. P. J. Jacobs, T. F. Bronkhorst, D. J. B. Scholtz, O. J. Coetzee, J. A. Muller, A. J. Smit, W. J. N. Gelderblom, P. C. v. Aswegen, T. J. Smit, P. F. Reyneke, F. W. Hempel, F. D. v.d. Berg, M. J. Viljoen, J. D. Fourie, J. F. Holtzhausen, M. J. Viljoen, G. S. Rossouw, E. Meyer, A. G. Meyer, G. v. W. du Plessis, A. L. Pretorius, R. J. W. Louw, J. J. v. Rensburg, J. P. Mostert, P. J. Cornelius, W. A. Hietge, I. v.d. Westhuizen, M. J. Denner, H. H. Pieterse, J. P. Dreyer, J. H. de Kock, A. S. Groenewald.

Lidmatetal: 1716. (Belydende lede 1024.) Belydenis afgelê 40. Gedoop 53. Pare getroud 16. Oorgekom van ander gemeentes van ons kerk 84. Vertrek na ander gemeentes van ons kerk 60. Oorgekom van ander kerke 8. Vertrek na ander kerke 11.

HARTBEESFONTEIN: (gestig 1959). **Kerkgebou:** Kerkstraat, Hartbeesfontein 2600. **Gemeentelike adres:** Posbus 185, Hartbeesfontein 2600 **Predikant:** ds. J. H. Viljoen, Wilgerstraat 6, Posbus 185, Hartbeesfontein 2600. Tel. 216 Hartbeesfontein. **Konsulente:** ds. Hans Dreyer en ds. W. H. Steyn. **Skriba:** J. J. Pienaar Tel. 3032 Hartbeesfontein. **Skriba vir registrasie:** J. F. J. van Rensburg. Tel. 145 Hartbeesfontein. **Kassier:** J. F. J. van Rensburg. Tel. 145 Hartbeesfontein. **Orreliste:** mev. C. van Vuuren. Tel. 3803 Hartbeesfontein. **Koster:** S. Smith. Tel. 158 Hartbeesfontein. **Kolporteur:** T. J. Smith. Tel. 127 Hartbeesfontein. **Superintendent van kategese:** H. J. van Staden. Tel. 2412 Hartbeesfontein. **Jeugouderling:** H. J. van Staden. Tel. 2412 Hartbeesfontein. **N.H.S.V. voorsitster:** mev. E. Viljoen. Tel. 216 Hartebeesfontein. **N.H.S.V. sekretaresse:** mev. D. Roesch. Tel. 4002 Hartbeesfontein. **Jeugvereniging voorsitter:** Geen. **Jeugvereniging sekretaris:** Geen.

Ouderlinge: J. J. Pienaar, C. T. Enslin, P. F. J. van Vuuren, H. J. van Staden, T. J. Smith, M. J. van Dyk, S. F. du Toit, H. J. Barnard, Okkie Olivier, D. P. Kirstein, B. A. Kuun, Bokkie Koen.

Diakens: H. N. van Vuuren, H. J. Jooste, C. B. Enslin, T. J. Smith, J. F. J. van Rensburg, G. van der Merwe, Len van As, Willie Volskenk, C. de Beer, Wimpie Pretorius, mev. Stienie Vosloo.

Lidmatetal 318. (Belydende lede 200.) Belydenis afgelê 7. Gedoop 8. Pare getroud Geen. Oorgekom van ander gemeentes van ons kerk 12. Vertrek na ander gemeentes van ons kerk 8. Oorgekom van ander kerke 9. Vertrek na ander kerke 0.

KLERKSDORP-WILKOPPIES: (gestig 1966). **Kerkgebou:** H/v. Bradylaan en Vleistraat, Wilkoppies, Klerksdorp. **Gemeentelike adres:** Posbus 247, Klerksdorp 2570. **Predikant:** ds. H. M. E. Dreyer, Plot 51, Wilkoppies, Klerksdorp 2570. Tel. 22324. **Konsulente:** ds. J. H. Viljoen en ds. Hans Dreyer. **Skriba:** J. P. J. Kok. Tel. 24956. **Skriba vir registrasie:** J. P. Jonker. Tel. 24092. **Kassier:** W. J. C. Bezuidenhout. Tel. 24343. **Orreliste:** mev. J. Dreyer. Tel. 22324. **Koster:** mev. S. P. Harmzen. Tel. 20193. **Kolporteur:** P. A. Harmzen. Tel. 20193. **Superintendent van kategese:** P. S. de Beer. Tel. 23418. **N.H.S.V. voorsitster:** mev. J. Dreyer. Tel. 22324. **N.H.S.V. sekretaresse:** mev. B. Hill. Tel. 25422. **Jeugvereniging voorsitter:** F. Lubbe. Tel. 22479. **Jeugvereniging sekretaresse:** mej. A. van Vuuren. Tel. 27120.

Ouderlinge: J. M. Badenhorst, N. A. Benadé, J. F. Bezuidenhout, R. J. Bezuidenhout, C. C. Boshoff, C. A. Coetzee, A. J. Combrink, P. S. de Beer, G. N. de Lange, J. F. Erasmus, H. Geels, C. H. Hill, W. R. Hindley, E. H. Jacobs, J. A. Jonker, J. P. Jonker, A. Joubert, J. P. J. Kok, G. S. N. Kotzé, H. J. C. Meyer, O. Meyer, K. J. H. Mienie, J. B. Nyschen, I. B. Pieterse, J. J. Pieterse, C. A. Schoeman, J. J. Smit, E. J. Smit, S. 't Hart, J. A. van den Heuvel, G. S. van Rensburg, D. F. P. van Rooyen, A. A. G. van Vuuren, S. J. van Zyl.

Diakens: S. J. Beukes, A. J. Bezuidenhout, H. P. Bezuidenhout, W. J. C. Bezuidenhout, A. P. Britz, H. W. Broodryk, W. H. Ernst, J. A. Ferreira, W. H. B. Frey, H. Geels, P. A. Gouws, B. H. Grobler, P. A. Harmzen, D. G. Holzhauzen, L. Jubber, E. E. le Roux, G. H. Lourens, J. E. Lubbe, D. R. Muller, G. F. Nepgen, G. J. Pieterse, G. N. Pieterse, G. F. V. G. Rex, C. R. Roesch, D. L. Senekal, N. W. Smit, J. G. Swart, A. P. ten Cate, S. J. van Aswegen, F. J. van den Berg, F. P. van der Merwe, P. J. van der Merwe, C. J. J. van Rensburg, A. J. van Zyl, H. J. Visser, R. E. Wheeler, P. J. Wiese, C. Wolmarans.

Lidmatetal 1379. (Belydende lede 837.) Belydenis afgelê 28. Gedoop 52. Pare getroud 14. Oorgekom van ander gemeentes van ons kerk 71. Vertrek na ander gemeentes van ons kerk 38. Oorgekom van ander kerke 14. Vertrek na ander kerke 2.

POTCHEFSTROOM STUDENTE: (gestig 1967). **Kerkgebou:** Presidentstraat 33, Potchefstroom. **Gemeentelike adres:** Posbus 20015, Noordbrug 2522. **Predikant:** ds. A. J. Conradie, Malherbestraat 4, Die Bult, Potchefstroom 2520. Tel. 3509. **Konsulente:** dr. P. J. T. Koekemoer en ds. Joh. Dreyer. **Skriba:** R. C. J. v. Rensenburg. Tel. 7388. **Skriba vir registrasie.** mev. C. J. J. v. Rensenburg. Tel. 7388. **Kassier:** J. J. Roestorf. Tel. 23777. **Orreliste:** mev. A. M. Conradie. Tel. 3509. **Koster:** K. N. Grobler. Tel. 4179. **Kolporteur:** G. Engelbrecht. Tel. 5613. **Superintendent van kategese:** Dié van Potchefstroom-Noord. **Jeugouderlinge:** Al ons ouderlinge is jeugouderlinge. **N.H.S.V. voorsitster:** mev. A. M. Conradie. Tel. 3509. **N.H.S.V. sekretaresse:** mev. R. Landsberg. **Jeugvereniging voorsitter:** 1) H. Minnaar (P.U.K.). Tel. 5559. 2) L. Laubscher (P.O.K.). Tel. 2115. **Jeugvereniging sekretaresse:** 1) mej. C. Grobler (P.U.K.). Tel. 7700. 2) mej. H. Fouché (P.O.K.). Tel. 2091.

Ouderlinge: J. M. Frey, prof. H. Harmse, B. Visser, J. Roestorf, G. Engelbrecht, B. Visser, J. Roestorf, G. Engelbrecht, C. Steinmann, M. J. Grobler, J. Smit, H. Conradie, P. Prinsloo, H. A. Koeleman, M. v. Eeden, B. Cilliers, L. v. Heerde, prof. L. Gouws, prof. J. v.d. Vyfer, R. v. Rensenburg, J. C. Landsberg, mej. C. Breytenbach.

Diakens: H. Venter, Braam Gouws, V. Buchholz, J. Claase, D. Fourie, J. Prinsloo, B. Rinke, W. v.d. Merwe, J. Wilson, N. Scholtz, H. Minnaar, C. Engelbrecht, juff. E. du Plessis, M. van Schalkwyk, R. Labuschagne, S. Syffert, I. Marx, C. Smith, E. Vermaak, K. Buitendach, H. Fouché, M. Strydom, L. Roos, M. Ernst, A. Mentz, A. Nienaber, A. Badenhorst, S. Claase, I. Bodenstein, E. Swanepoel, C. Grobler.

Lidmatetal 637. (Belydende lede 607.) Belydenis afgelê 0. Gedoop 3. Pare getroud 6. Oorgekom van ander gemeentes van ons kerk 123. Vertrek na ander gemeentes van ons kerk 33. Oorgekom van ander kerke 3. Vertrek na ande rkerke 8.

DECLERCQVILLE: (gestig 1969). **Kerkgebou:** H/v. Wessels en Porterstrate, Declercqville. **Gemeentelike adres:** Posbus 3062, Freemanville 2573. **Predikant:** ds. J. G. M. Dreyer (Hans), Kernickplek 1, Declercqville, Klerksdorp. Tel. 25897. **Konsulente:** ds. H. M. E. Dreyer en ds. H. J. Botes. **Skriba:** M. A. Ernst. Tel. 23435/22571. **Skriba vir registrasie:** J. W. Lötter. Tel. 24108/21151. **Kassier:** J. M. Koekemoer. Tel. 24374/21111. **Orrelis:** S. H. Kriel. Tel. 26920. **Koster:** G. J. Hattingh. Tel. 22013. **Kolporteur:** A. S. Kemp. Tel. 25560. **Superintendente van kategese:** A. S. Kemp. Tel. 25560. **Jeugouderling:** H. Esterhuizen. **N.H.S.V. voorsitster:** mev. M. E. M. Dreyer. Tel. 25897. **N.H.S.V. sekretaresse:** F. H. Nel. Tel. 2-1955. **Jeugvereniging voorsitter:** W. Gouws. Tel. 2-7823. **Jeugvereniging sekretaris:** H. de Lange. Tel. 2-1442.

Ouderlinge: L. C. Freislich, G. J. Hattingh, J. B. Visagie, C. I. Benade, J. J. Steyn, M. A. Ernst, C. J. J. Wolmarans, A. S. Kemp, J. F. van Wyk, A. P. Esterhuizen, W. M. van Rensburg, D. H. van Niekerk, J. Harmzen, J. M. Erasmus, F. Furstenburg, P. J. le Roux, P. S. Rossouw, J. S. Bronkhorst, J. S. F. Wilkens, H. J. Kriel, P. H. Smit, P. F. Oberholster, C. T. van Wyk, G. J. Dreyer, H. Esterhuizen.

Diakens: W. D. Fuller, A. M. Jacobs, P. H. J. v. Vuuren, G. Bezuidenhout, P. A. J. Nel, G. W. Diedericks, C. J. F. Lötter, P. A. Labuschagne, E. L. van Aarde, C. J. J. van Rensburg, D. du P. Claassens, P. N. Meyer, H. J. Yzzel, A. J. C. Gouws, C. J. Vosloo, B. C. Labuschagne, G. J. C. Olivier, H. P. C. A. Venter, J. D. Botha, H. R. Prinsloo, P. J. T. Hamman, J. S. Erasmus, A. J. v. Reede, J. S. Jooste, J. W. Lötter.

Lidmatetal 962. (Belydende lede 601.) Belydenis afgelê 23. Gedoop 32. Pare getroud 16. Oorgekom van ander gemeentes van ons kerk 47. Vertrek na ander gemeentes van ons kerk 49. Oorgekom van ander kerke 6. Veretrek na ander kerke 2.

RING VAN RUSTENBURG

Gemeentes: Rustenburg, Zwartruggens, Brits, Vliegepoort, Ruskoppies, Koster, Marikana, Hartebeestpoort, Rustenburg-Suid, Rustenburg-Oos, Joachim Prinsloo.

Ringskommissie: voorsitter: ds. G. J. van Staden; vise-voorsitter: ds. W. C. M. de Beer; **skriba:** ds. C. L. Badenhorst; **vise-skriba:** ds. J. P. B. Blignaut; **ouderlinge:** P. A. Bentum, D. J. Erasmus, H. J. Putter. **Ringsraad: Kerke in eie Volksverband: voorsitter:** ds. W. C. M. de Beer; **skriba:** ds. J. P. B. Blignaut; **superintendent vir Jeugwerk:** ds. W. J. Engelbrecht; **superintendent vir Kategese:** ds. W. C. M. de Beer; **superintendent vir Arbeid onder Buitekerklikes:** ds. J. P. B. Blignaut; **superintendent vir Sensus en Statistiek:** ds. A. J. van Staden; **superintendent vir Bybelverspreiding:** ds. J. P. B. Blignaut.

RUSTENBURG: (gestig 1850). **Kerkgebou:** Kerkplein, Pleinstraat, Rustenburg. **Gemeentelike adres:** Posbus 225, Rustenburg. **Predikant:** ds. A. J. van Staden, Loopstraat 30, Posbus 225, Rustenburg. Tel. 2501. **Konsulente:** ds. W. J. Engelbrecht en ds. C. L. Badenhorst. **Skriba:** P. A. Bentum. Tel. 2668. **Skriba vir registrasie:** mev. P. Oberholzer. **Kassier:** P. A. Bentum. Tel. 2668. **Orreliste:** mev. M. L. Erasmus. Tel. 3328. **Koster:** E. A. Malan. **Kolporteur:** P. J. van Baalen. Tel. 3107, werk 2300. **Superintendent van kategese:** F. J. Naude. Tel. 3777. **Jeugouderlinge:** R. J. v. Wyk, T. C. Cronje, F. J. Naude, J. M. Pretorius. **N.H.S.V. voorsitster:** mev. A. C. v. Staden. Tel. 2501. **N.H.S.V. sekretaresse:** mev. H. Cronje. Tel. 5929. **Jeugvereniging voorsitter:** Geen. **Jeugvereniging sekretaris:** Geen.

Ouderlinge: J. J. R. Nortje, G. P. Steenekamp, C. L. Mey, P. S. Nortje, P. P. v.d. Westhuizen, P. J. v. Baalen, S. F. Malan, J. F. W. Roos, S. L. Kruger, G. D. J. Richards, J. P. v.d. Berg, A. W. J. v. Rensburg, W. A. Engelbrecht, P. J. Jacobs, H. J. Putter, P. J. Pienaar, J. J. de Villiers, F. A. Bredenkamp, J. J. Durand, G. Bothma, F. J. Naude, J. J. Coetzee, T. J. Nortje, C. S. Coetzee, P. A. Stone, J. S. de Beer, W. du Toit, J. C. Lagrange, L. J. Mulder, G. Basson, J. M. Pretorius, T. C. Cronje, R. J. v. Wyk, N. J. H. Cilliers, P. A. Bentum, H. P. J. Hildebrandt.

Diakens: A. W. H. Nortje, B. H. P. Malan, J. R. Nortje, P. J. Oosthuizen, G. S. v. Wyk, E. Erichsen, C. J. Terblanche, C. R. Nolte, A. J. Groenewald, W. J. v.d. Westhuizen, R. J. Labuschagne, E. J. H. Engelbrecht, J. J. J. du Plooy, P. J. Grobbelaar, J. M. Steynfaardt, J. M. de Villiers, G. J. Nel, P. S. J. Pieterse, C. J. Ras, M. H. Coetzee, G. S. Kruger, G. C. Robbertse, C. J. F. Joubert, J. E. de Beer, H. J. Griesel, B. M. A. Briel, A. J. Louw, P. J. Botha (Jnr), J. J. Kruger, W. C. Robbertse, J. L. v. Deventer.

Lidmatetal 1494. (Belydende lede 911.) Belydenis afgelê 56. Gedoop 64. Pare getroud 20. Oorgekom van ander gemeentes van ons kerk 171. Vertrek na ander gemeentes van ons kerk 48. Oorgekom van ander kerke 20. Vertrek na ander kerke 46.

ZWARTRUGGENS: (gestig 1913). **Kerkgebou:** Brakfontein Distrik Swartruggens. **Gemeentelike adres:** Posbus 6, Swartruggens 2835. Predikant: ds. J. P. B. Blignaut, Posbus 6, Swartruggens 2835. Tel. 8 Swartruggens. **Konsulente:** ds. W. C. M. de Beer en ds. W. J. Engelbrecht. **Skriba:** R. J. P. Cronje. Tel. 1431 Swartruggens. **Skriba vir registrasie:** J. P. Smit. Tel. 9422 Brakkloof. **Kassier:** R. J. P. Cronje. Tel. 1431 Swartruggens. **Orreliste:** mev. J. W. C. Groenewald. Tel. 81 Swartruggens. **Koster:** P. W. A. Nel. Tel. 30 Swartruggens. **Kolporteur:** R. J. P. Cronje. Tel. 1431 Swartruggens. **Superintendent van kategese:** J. F. P. Engelbrecht. Tel. 154 Swartruggens. **Jeugouderling:** A. van Eden. Tel. 208 Swartruggens. **N.H.S.V. voorsitster:** mev. A. L. J. Blignaut. Tel. 8 Swartruggens. **N.H.S.V. sekretaresse:** mev. S. Cronje. Tel. 221 Swartruggens. **Jeugvereniging voorsitster:** Rika van der Merwe. Tel. X09 Swartruggens. **Jeugvereniging sekretaris:** Org Pistorius. Tel. X07 Swartruggens.

Ouderlinge: R. J. P. Cronje, P. B. J. Coetzer, T. F. Coertze, J. J. Coetzee, J. C. Els, D. J. Erasmus, J. A. van Eden, J. F. P. Engelbrecht, G. C. van Eden, A. W. Kraft, N. C. McDonald, F. F. Nortje, J. M. Nortje, P. W. A. Nel, P. H. Roux, H. C. Robberts, J. P. Smit, P. C. Jordaan, J. A. P. van Tonder, P. J. van Rooyen.

Diakens: J. H. Breedt, C. J. du Bruyn, J. C. Cronje, J. M. Joubert, P. Mans, C. C. Mans, C. McDonald, J. J. Oberholzer, D. J. Pelser, C. L. Steinmann, J. P. Scheffer, J. F. van Staden, J. H. Vorster, F. Welthagen, J. A. Young, D. B. Snyman.

Lidmatetal 637. (Belydende lede 428.) Belydenis afgelê 12. Gedoop 8. Pare getroud 9. Oorgekom van ander gemeentes van ons kerk 36. Vertrek na ander gemeentes van ons kerk 31. Oorgekom van ander kerke 14. Vertrek na ander kerke 7.

BRITS: (gestig 1927). **Kerkgebou:** H./v. McClean- en Ludorstraat, Brits. **Gemeentelike adres:** Posbus 391, Brits 0250. **Predikant:** ds. J. M. Fourie, Johanstraat 7, Brits. Tel. 20735. **Konsulente:** ds. H. J. Geyser en ds. W. C. M. de Beer. **Skriba:** N. J. Coetzee. Tel. 5667. **Skriba vir registrasie:** N. J. Coetzee. Tel. 5667. **Kassier:** G. P. Rudolph. Tel. 22671. **Orreliste:** mev. E. v.d. Merwe. Tel. 21752. **Koster:** H. W. Ras. **Kolporteur:** H. W. Ras. **Superintendent van kategese:** J. W. M. Pretorius. Tel. 5646 (tot 4 nm.) Tel. 313. **Jeugouderling:** 1) J. W. M. Pretorius. Tel. 5646 (tot 4 nm.) Tel. 313. 2) H. Engelbrecht. **N.H.S.V. voorsitster:** mev. (ds.) L. Fourie. Tel. 20735. **N.H.S.V. sekretaresse:** mev. M. J. E. de Beer. **Jeugvereniging voorsitter:** Sien Hartebeespoort. **Jeugvereniging sekretaris:** Sien Hartebeespoort.

Ouderlinge: M. Barnard, L. W. Botha, P. J. J. v. Rensburg, J. J. Brits, P. G. Breedt (Jnr.), R. J. Oosthuizen, C. P. Moll, J. W. Rossouw, H. P. Steyn, F. W. C. Pieterse, N. J Coetzee, F. J. Pieterse, G. J. v. Staden, J. J. Fourie, L. Hoek, A. A. Badenhorst, J. W. M. Pretorius, C. R. Paulsen, G. G. Brits, G. P. Rudolph, G. H. Oosthuizen, S. L. de Beer, I. H. J. Potgieter, J. D. Nel, H. Engelbrecht.

Diakens: E. v. Staden, D. J. R. J. van Rensburg, J. F. Senekal, G. S. Moll, P. G. Breedt (Snr.), P. de Beer, W. de Beer, F. W. C. Senekal, J. S. Jacobs, D. J. Steenkamp, J. J. van Greunen, L. v.d. Merwe, J. T. Ferreira, F. J. Senekal, H. de Beer, H. C. J. v. Rensburg, J. Wolmarans, J. Steenkamp, W. Hattingh, L. J. Jacobs, F. van Vuuren, R. J. Botha, J. H. de Beer, F. R. van Staden.

Lidmatetal 903. (Belydende lede 576.) Belydenis afgelê 61. Gedoop 19. Pare getroud 14. Oorgekom van ander gemeentes van ons kerk 78. Vertrek na ander gemeentes van ons kerk 55. Oorgekom van ander kerke 10. Vertrek na ander kerke 4.

VLIEGEPOORT: (gestig 1932). **Kerkgebou:** Doornhoek, Thabazimbi. **Gemeentelike adres:** Posbus 14, Thabazimbi. **Predikant:** ds. G. J. van Staden, Posbus 14, Thabazimbi. Tel. 71. **Konsulente:** ds. J. P. B. Blignaut en ds. P. R. Prinsloo. **Skriba:** J. F. Coertzen. Tel. 207. **Skriba vir registrasie:** J. S. Joubert. Tel. 1423. **Kassier:** J. A. Smit. Tel. 3340. **Orreliste:** mev. M. M. van Staden. Tel. 71. **Koster:** W. J. de Wet. Tel. 2211. **Kolporteur:** J. A. Smit. Tel. 3340. **Superintendent van kategese:** G. L. Müller. Tel. 146. **Jeugouderling:** P. J. R. Steenekamp. **N.H.S.V. voorsitster:** mev. M. M. van Staden. Tel. 71. **N.H.S.V. sekretaresse:** mev. Heila van der Westhuizen. Tel. 600. **Jeugvereniging voorsitter:** E. de Scally. **Jeugvereniging sekretaresse:** mev. A. de Scally.

Ouderlinge: G. Malan, W. van Deventer, J. van Dorsten, J. G. Oberholzer, H. J. C. Pretorius, G. J. van Deventer, P. J. Strydom, J. F. Coertzen, H. J. Bloem, C. C. Smith, I. G. Theron, M. C. Erasmus, J. B. J. van Deventer, J. S. Joubert, A. P. de Jager, M. J. van Staden, C. H. Potgieter, J. van Deventer, S. J. Pelser, J. van N. Smit, P. M. Combrink, P. B. F. Botha, F. L. Smit, C. A. E. Potgieter, P. D. Swart, H. J. Putter, P. J. R. Steenekamp, J. A. Smit, G. L. Müller, G. P. C. Snyman.

Diakens: H. G. Joubert, G. Vosser, J. Vorster, S. van der Westhuizen, W. Labuschagne, M. J. Herbst, D. Joubert, J. L. Klein, W. J. J. Smit, M. J. Fourie, J. L. Pretorius, J. Bezuidenhout, J. P. Alberts, H. T. Pelser, G. J. J. Dippenaar, J. Combrink, P. R. J. Mostert, C. M. Nel, B. J. Müller, P. D. Malan, D. J. Bloem, G. A. C. Ehlers, J. J. Jacobs, A. H. Potgieter, D. Steenekamp.

Lidmatetal 963. (Belydende lede 618.) Belydenis afgelê 23. Gedoop 24. Pare getroud 23. Oorgekom van ander gemeentes van ons kerk 50. Vertrek na ander gemeentes van ons kerk 72. Oorgekom van ander kerke 13. Vertrek na ander kerke 9.

RUSKOPPIES: (gestig 1941). **Kerkgebou:** Dwaalboom, Pk. Dwaalboom 0319. **Gemeentelike adres:** Dwaalboom, Pk. Dwaalboom 0319. **Predikant:** Vakant. **Konsulente:** ds. G. J. van Staden en ds. A. J. van Staden. **Skriba:** S. Pienaar. Tel. 9922 Dwaalboom. **Skriba vir registrasie:** S. Pienaar. Tel. 9922 Dwaalboom. **Kassier:** S. Pienaar. Tel. 9922 Dwaalboom. **Orreliste:** mev. S. M. Pienaar. Tel. 9922 Dwaalboom. **Koster:** T. P. Fourie. Tel. 9921 Dwaalboom. **Kolporteur:** mev. A. Prinsloo. Tel. 9823 Dwaalboom. **Superintendent van kategese:** P. J. Putter. Tel. 9602 Dwaalboom. **Jeugouderling:** Geen. **N.H.S.V. voorsitster:** Geen. **N.H.S.V. sekretaresse:** Geen. **Jeugvereniging voorsitter:** Geen. **Jeugvereniging sekretaris:** Geen.

Ouderlinge: Z. W. Pienaar, N. C. van Wyk, D. J. J. Terblanche, P. J. Putter, S. Pienaar.

Diakens: S. H. Haasbroek, J. L. P. Terblanche, C. A. Terblanche, D. van der Hoff.

Lidmatetal 109. (Belydende lede 70.) Belydenis afgelê 0. Gedoop 4. Pare getroud 0. Oorgekom van ander gemeentes van ons kerk 5. Vertrek na ander gemeentes van ons kerk 7. Oorgekom van ander kerke 0. Vertrek na ander kerke 0.

KOSTER: (gestig 1945). **Kerkgebou:** Sauerstraat, Koster. **Gemeentelike adres:** Posbus 113, Koster 2825. **Predikant:** ds. W. C. M. de Beer, Posbus 113, Koster. Woonadres: Noordstraat 38, Koster. Tel. 82. **Konsulente:** ds. G. N. Bloem en ds. J. M. Fourie. **Skriba:** H. A. Greeff. Tel. 393. **Skriba vir registrasie:** H. A. Greeff. Tel. 393. **Kassier:** J. M. du Toit. Tel. 50. **Orreliste:** mev. E. Greeff. Tel. 393. **Koster:** J. Marais. Tel. 58. **Kolporteur:** C. J. J. van Vuuren. Tel. 6703. **Superintendent van kategese:** J. A. Young. Tel. 5521. **Jeugouderling:** W. J. Pieterse. Tel. 90. **N.H.S.V. voorsitster:** H. F. de Beer. Tel. 82. **N.H.S.V. sekretaresse:** J. C. Beukes. Tel. 5802. **Jeugvereniging voorsitter:** Geen. **Jeugvereniging sekretaris:** Geen.

Ouderlinge: S. F. Marais, D. Broodryk, H. A. Greeff, J. J. Steenekamp, W. Botha, J. A. Beukes, J. J. Steyn, C. J. J. van Vuuren, J. L. Pieterse, J. Esterhuizen, P. Coetzee, H. Esterhuizen, W. J. Pieterse, G. Jacobs, J. Vosloo, E. Cilliers, J. Ludick.

Diakens: J. Marais, G. van Biljon, P. W. du Toit, F. Roux, M. van Niekerk, D. A. Fourie, J. M. du Toit, W. R. Thompson, P. S. Steenekamp, J .J. Steenekamp, P. Claasse, W. N. Beukes, J. van der Merwe, J. Young, L. Vorster, G. Esterhuizen, A. Pieterse, C. Slabbert.

Lidmatetal 593. (Belydende lede 424.) Belydenis afgelê 20. Gedoop 10. Pare getroud 6. Oorgekom van ander gemeentes van ons kerk 9. Vertrek na ander gemeentes van ons kerk 25. Oorgekom van ander kerke 1. Vertrek na ander kerke 8.

MARIKANA: (gestig 1947). **Kerkgebou:** Rooikoppies, Marikana. **Gemeentelike adres:** Posbus 42, Marikana 0284. **Predikant:** ds. G. N. Bloem, Posbus 42, Marikana. Tel. 28 Marikana. **Konsulente:** ds. C. L. Badenhorst en ds. H. J. Geyser. **Skriba:** S. D. A. Roos. Tel. 1612. **Skriba vir registrasie:** A. J. J. van Rensburg. Tel. 3130. **Kassier:** C. J. Korb. Tel. 24. **Orreliste:** mev. M. Engelbrecht. Tel. 2012. **Kosters:** F. J. J. Putz en P. J. Pieterse. **Kolporteur:** W. S. Fourie. Tel. 1540. **Superintendent van kategese:** M. J. J. van Rensburg. Tel. 2232. **Jeugouderlinge:** 1) A. M. J. van Rensburg. Tel. 2304. 2) R. W. van Staden. Tel. 36 Mooinooi. **N.H.S.V. voorsitster:** mev. M. M. Bloem. Tel. 28. **N.H.S.V. sekretaresse:** mev. C. H. Roos. Tel. 1612. **Jeugvereniging voorsitter:** B. D. J. van Rensburg. Tel. 2232. **Jeugvereniging sekretaresse:** mej. A. Engelbrecht.

Ouderlinge: M. J. Jacobs, J. M. de Beer, O. J. Engelbrecht, M. J. Pieterse, W. S. Fourie, J. J. Verster, D. J. F. de Villiers, J. H. Genade, A. W. Engelbrecht, A. M. J. van Rensberg, H. P. J. de Beer, R. W. van Staden, P. S. J. van Rensburg, M. J. J. van Rensburg, J. H. B. J. van Rensburg, J. P. Smit, M. J. J. van Rensburg, D. A. Barnard, P. S. J. van Rensburg, R. J. Viljoen, J. F. Otto, W. C. H. Bouwer, J. H. Labuschagne, M. J. J. van Rensburg, S. D. A. Roos, C. J. Jacobs, J. H. S. Richards.

Diakens: S. J. de Beer, R. Holtzhausen, J. J. Viljoen, J. J. L. Coetzee, G. A. J. Korb, B. J. van Greunen, W. J. Roos, D. Jonker, J. N. J. van Rensburg, H. J. van Rensburg, H. G. Pieterse, A. J. J. van Rensburg, R. J. J. van Rensburg, C. J. J. van Rensburg, G. van R. Els, W. S. J. van Rensburg, J. Teessen, I. J. van der Westhuizen, J. J. Holtzhausen, J. A. Thomas, M. C. J. van Rensburg, J. H. B. J. van Rensburg, E. M. van Dyk, J. H. Olivier.

Lidmatetal 905. (Belydende lede 561.) Belydenis afgelê 10. Gedoop 18. Pare getroud 0. Oorgekom van ander gemeentes van ons kerk 24. Vertrek na ander gemeentes van ons kerk 43. Oorgekom van ander kerke 3. Vertrek na ander kerke 4.

HARTEBEESTPOORT (gestig 1951). **Kerkgebou:** Van Veldenstraat, Brits. **Gemeentelike adres:** Posbus 203, Brits 0250. **Predikant:** ds. H. J. Geyser, Pienaarstraat 8, Brits 0250. Tel. 347. **Konsulente:** ds. J. M. Fourie en ds. G. N. Bloem. **Skriba:** G. J. N. J. van Rensburg. Tel. 249. **Skriba vir registrasie:** G. J. N. J. van Rensburg. Tel. 249 (kantoor), 729 (huis). **Kassier:** G. J. N. J. van Rensburg. Tel. 249. **Orrelis:** G. Boot. Tel. 847. **Koster:** G. J. N. J. van Rensburg. Tel. 249. **Kolporteur:** G. J. N. J. van Rensburg. Tel. 249. **Superintendent van kategese:** G. J. M. Wolmarans. Tel. 388. **Jeugouderling:** G. J. J. van Rensburg. Tel. 3902. **N. H. S. V. voorsitster:** mev. H. J. Geyser. Tel. 347. **N.H.S.V. sekretaresse:** L. I. Botha. Tel. 2603. **Jeugvereniging voorsitter:** L. N. S. v.d. Merwe. Tel. 821 (werk). **Jeugvereniging sekretaresse:** mej. S. J. van Rensburg. Tel. 3902.

Ouderlinge: J. H. Botha, L. W. Botha, J. T. Breedt, S. J. de Beer, H. N. Fourie, R. J. Fourie, J. G. P. Gates, M. W. McDonald, D. A. Meyer, J. P. Oosthuizen, J. J. Paterson, J. H. Pentz, L. N. G. Pheiffer, P. J. J. Ras, J. L. Reyneke, T. I. S. Robbertse, W. C. Robbertse, H. Steyn, C. J. J. van Rensburg, G. J. J. van Rensburg, G. J. N. J. van Rensburg, W. C. J. van Rensburg, C. P. F. van Rooyen, D. I. van Wyk, H. J. van Wyk, O. J. van Wyk, J. H. Viljoen ,M. W. Vorster, G. J. M. Wolmarans.

Diakens: N. C. J. Basson, J. J. Botha, L. W. Botha, J. C. Breytenbach, J. B. de Beer, J. J. Herman, H. R. Heyneke, K. T. Korb, E. H. Meintjies, J. W. P. Meintjies, G. C. Nel, W. C. Robbertse, S. P. Schoeman, G. D. Scheepers, F. A. Theron, H. J. Tromp, P. W. van der Merwe, P. W. T. v.d. Merwe, A. M. v.d. Walt, C. J. R. J. van Rensburg, G. M. S. J. van Rensburg, J. N. J. van Rensburg, P. M. van Rooyen, B. J. G. van Wyk, A. R. Watson, H. J. Wessels, F. W. Breedt.

Lidmatetal 1212. (Belydende lede 797.) Belydenis afgelê 26. Gedoop 32. Pare getroud 10. Oorgekom van ander gemeentes van ons kerk 51. Vertrek na ander gemeentes van ons kerk 69. Oorgekom van ander kerke 15. Vertrek na ander kerke 17.

RUSTENBURG-SUID: (gestig 1974) **Kerkgebou:** Kockstraat 153, Rustenburg. **Gemeentelike adres:** Posbus 223, Rustenburg 0300. **Predikant:** ds. W. J. Engelbrecht, Kockstraat 153, Posbus 223, Rustenburg 0300. Tel. 4785. **Konsulente:** ds. P. R. Prinsloo en ds. J. P. B. Blignaut. **Skriba:** D. J. Robberts. Tel. 3248 (huis), 2879 (werk). **Skriba vir registrasie:** D. J. Robberts. Tel. 3248 (huis), 2879 (werk). **Kassier:** W. J. Erasmus. Tel. 5049. **Orreliste:** mev. C. M. Erasmus. Tel. 8026. **Koster:** mev. E. Steenkamp. **Kolporteur:** P. Engelbrecht. Tel. 4729. **Superintendent van kategese:** ds. W. J. Engelbrecht. Tel. 4785. **Jeugouderling:** W. Niehaus. Tel. 4749. **N.H.S.V. voorsitster:** mev. (ds.) A. C. M. Engelbrecht. Tel. 4785. **N.H.S.V. sekretaresse:** mev. A. Esterhuyse. **Jeugvereniging voorsitter:** Geen. **Jeugvereniging sekretaresse:** mev. B. Cronje. Tel. 5911.

Ouderlinge: C. Harmse, J. J. Esterhuyse, W. Niehaus, D. Bisschoff, B. Heyneke, H. H. Schulze, J. H. Jonker, L. A. Laubscher, J. J. Prinsloo, A. J. Grobler, B. W. Pieterse, L. A. Conradie, S. F. Malan, D. B. Swanepoel, O. D. J. van Schalkwyk, C. C. Steyn, N. Geldenhuys, C. L. Swart, A. H. van Heerden, P. N. J. van Rensburg, E. de Villiers, D. M. J. van Vuuren, H. J. Steyn, J. T. Esterhuyse, J. Potgieter, J. de Wilde, K. U. Fuls, N. Badenhorst, T. Bunge, C. D. J. Korb, S. Fourie, R. F. van Wyk, F. A. Schoch, J. A. van Dyk, W. C. Cronje, J. J. Labuschagne, D. F. Putter, J. F. Rosslee, D. B. Blignaut, J. Kieser, A. A. Roux, B. v.d. Linde, D. Kloppers, A. C. J. du Plessis, J. A. Young, H. M. Young, J. C. K. Grobler, T. J. Esterhuyse, M. Smit, A. Grobler, D. J. Robberts, P. J. Engelbrecht, J. J. Robbertze.

Diakens: T. Harmse, H. Niehaus, G. Richardson, W. de V. Fourie, H. Albrecht, C. A. B. Meyer, J. L. O. Esterhuizen, H. Havenga, P. C. Malan, J. E. Roets, A. van Rensburg, S. F. Malan, M. J. Herbst, N. v. Rensburg, C. H. Pienaar, J. Breedt, J. C. Beukus, C. Vermaak, G. L. Muller, D. J. Breedt, P. Steenkamp, P. M. Hoffman, J. Esterhuizen, L. J. Alberts, L. Swanepoel, J. J. van Zyl, P. de Wet, G. Prinsloo, R. Walker, D. Kruger, D. W. v. Heerden, P. Roux, W. Steyn, M. Wolmarans, J. L. Swart, W .Shane, C. J. R. Hartzer, M. J. Snyman, B. v.d. Linde, S. J. Cronje, T. Opperman, J. H. Viviers, H. Scheepers, W. J. Erasmus, G. H. Woest, M. J. Snyman, A. C. Kruger, T. J. du Plessis.

Lidmatetal 1859. (Belydende lede 1129.) Belydenis afgelê 65. Gedoop 69. Pare getroud 20. Oorgekom van ander gemeentes van ons kerk 159. Vertrek na ander gemeentes van ons kerk 82. Oorgekom van ander kerke 18. Vertrek na ander kerke 10.

RUSTENBURG-OOS: (gestig 1968). **Kerkgebou:** Pleinstraat, Rustenburg. **Gemeentelike adres:** Posbus 810, Rustenburg 0300. **Predikant:** ds. C. L. Badenhorst, Van Reikumstraat 29, Rustenburg 0300. Tel. 2632. **Konsulente:** ds. A. J. van Staden en ds. G. J. van Staden. **Skriba:** B. E. R. Putz. Tel. 2666. **Skriba vir registrasie:** H. G. C. Jordt. Tel. 3342. **Kassier:** H. G. C. Jordt. Tel. 3342. **Orreliste:** mev. M. L. Erasmus. Tel. 3328. **Koster:** E. A. Malan. Tel. 4717. **Kolporteur:** H. G. C. Jordt. Tel. 3342. **Superintendent van kategese:** H. P. C. J. v. Rensburg. Tel. 5876. **Jeugouderling:** D. G. Steyn. Tel. 2043 (werk). **N.H.S.V. voorsitster:** mev. (ds.) C. L. Badenhorst. Tel. 2632. **N.H.S.V. sekretaresse:** mev. C. Bisschoff. Tel. 91786. **Jeugvereniging voorsitter:** D. G. Steyn. Tel. 2043 (werk). **Jeugvereniging sekretaresse:** mev. C. L. Jacobs. Tel. 4768 (werk).

Ouderlinge: H. P. C. J. v. Rensburg, D. G. Steyn, A. D. Jacobs, Z. J. Verster, A. A. Snyman, L. P. van Zyl, D. J. R. Malan, P. J. Erasmus, J. E. de Beer, R. J. de Beer, C. S. Erasmus, J. J. Steyn, T. C. Breedt, J. F. Otto, P. A. J. v. Staden, F. W. Combrink, W. S. Human, T. C. Cronje, P. J. F. Roos, J. H. van Zyl, W. S. Malan, D. C. Marais, J. Erasmus, J. J. Diedericks, J. A. Venter, G. J. B. Steyn, G. J. J. Snyman, J. F. Robbertse, H. G. C. Jordt, W. J. A. Luyt, S. H. Bisschoff, A. Barnard, A. J. Grobler, P. T. Bezuidenhout, I. J. Wessels, B. E. R. Putz.

Diakens: R. J. van Rensburg, M. N. R. J. van Rensburg, J. L. Kruger, G. J. Kruger, W. H. Barnard, D. Snyman, R. J. Walker, A. J. van Rhyn, A. Engelbrecht, A. W. J. van Rensburg, P. D. Niemandt, G. P. A. Breedt, R. J. Steyn, Z. H. Koekemoer, R. J. C. de Beer, G. J. Oberholzer, A. P. Esterhuizen, P. M. J. Oosthuisen, H. F. Roux, F. A. Jacobs, L. S. D. Botha, J. L. J. van Rensburg, C. M. de Waal, A. D. van Zyl, A. Jacobs, B. Pheiffer, D. J. v.d. Walt, A. G. Pieterse, E. van Niekerk, G. Diedericks, J. F. van Deventer, K. P. v.d. Walt, F. J. Snyman, J. Esterhuizen, J. P. Pheiffer, R. J. Viljoen, J. L. Mostert, J. A. Albrecht, P. W. P. de Beer, G. A. J. Grobler, T. P. Greyling, H. G. C. Jordt.

Lidmatetal 1457. (Belydende lede 885.) Belydenis afgelê 53. Gedoop 37. Pare getroud 14. Oorgekom van ander gemeentes van ons kerk 58. Vertrek na ander gemeentes van ons kerk 67. Oorgekom van ander kerke 4. Vertrek na ander kerke 10.

JOACHIM PRINSLOO: (gestig 1968). **Kerkgebou: Platina** Laerskoolsaal Swartklip en Northam Laerskoolsaal. **Gemeentelike adres:** Posbus 41, Northam 0360 en Posbus 25, Swartklip 0370. **Predikant:** ds. P. R. Prinsloo, Posbus 41, Northam 0360. Tel. 55 Northam. **Konsulente:** ds. A. J. van Staden en ds. C. L. Badenhorst. **Skriba:** S. L. Vermaak. Tel. 182 Swartklip. **Skriba vir registrasie:** J. Z. Helberg. Tel. 294 Swartklip. **Kassier:** F. J. Bouwer. Tel. 32 Swartklip. **Orreliste:** mej. H. L. v. Staden. **Koster:** Geen. **Kolporteur:** P. J. R. Steenekamp. Tel. 47 Swartklip. **Superintendent van kategese:** E. P. Nortjé. Tel. 34 Chromite. **Jeugouderling:** J. W. F. Roestof. Tel. 333 Swartklip. **N.H.S.V. voorsitster:** mev. (ds.) P. R. Prinsloo. Tel.155 Northam. **N.H.S.V. sekretaresse:** mev. A. Basson. Tel. 34 Northam. **Jeugvereniging voorsitter:** H. Opperman. **Jeugvereniging sekretaresse:** mej. C. Koekemoer.

Ouderlinge: P. J. R. Steenekamp, C. Diedericks, W. A. Visser, H. Engelbrecht, F. G. J. Bezuidenhout, C. J. J. Rademeyer, J. L. v.d. Westhuizen, L. M. v.d. Walt, J. G. Siemens, J. A. Marais, J. H. Bouwer, J. F. W. Roestof, J. Z. Helberg, J. C. Rossouw, H. F. J. Jacobs, L. W. Botha, I. J. Strydom, J. A. C. Basson, E. P. Nortjé, J. J. Wolmarans, S. L. Vermaak, F. J. Bouwer.

Diakens: H. J. P. Opperman, G. J. Barnard, P. A. B. Lubbe, P. v. Rensburg, J. F. Pieterse, W. J. Pieterse, E. D. H. Dinkelmann, J. M. J. Horn, A. F. Kleynhans, L. T. Mostert, J. J. Fouché, J. v. Staden, P. W. Horn, J. J. D. Potgieter, P. D. Viljoen, C. J. J. Alers, B. N. v. Dyk, A. G. W. Engelbrecht, Z. J. Young.

Lidmatetal 777. (Belydende lede 432.) Belydenis afgelê 3. Gedoop 27. Pare getroud 0. Oorgekom van ander gemeentes van ons kerk 38. Vertrek na ander gemeentes van ons kerk 28. Oorgekom van ander kerke 9. Vertrek na ander kerke 3.

RING VAN ZOUTPANSBERG

Gemeentes: Pietersburg, Louis Trichardt, Laeveld, Messina, Zoekmekaar, Van Warmelo, Kampersrus, Tzaneen, Dendron, Vivo, Noordelike Pietersburg, Phalaborwa, Oostelike Pietersburg.

Ringskommissie: voorsitter: ds. J. M. Labuschagne; **vise-voorsitter:** ds. D. J. A. G. du Toit; **skriba:** ds. G. J. J. Labuschagne; **vise-skriba:** ds. G. P. Grobler; **ouderlinge:** W. S. J. Jansen, J. C. J. van Schalkwyk, H. Kloppers. **Ringsraad: Kerke in eie Volksverband: voorsitter:** ds. D. J. A. G. du Toit; **skriba:** dr. D. Booysen; **superintendent vir Jeugwerk:** ds. G. Grobler; **superintendent vir Kategese:** ds. F. J. Engelbrecht; **superintendent vir Arbeid onder Buitekerklikes:** dr. D. Booysen; **superintendent vir Sensus en Statistiek:** ds. J. M. Labuschagne; **superintendent vir Bybelverspreiding:** ds. G. J. J. Labuschagne.

PIETERSBURG: (gestig 1852). **Kerkgebou:** Biccardstraat, Pietersburg. **Gemeentelike adres:** Posbus 543, Pietersburg. **Predikant:** ds. F. J. Engelbrecht, Voortrekkerstraat 45, Pietersburg. Tel. 3348. **Konsulente:** ds. J. Breytenbach en ds. G. J. J. Labuschagne. **Skriba:** Jan Ras. Tel. 6687 (huis). **Skriba vir registrasie:** mev. J. J. Oberholzer. Tel. 5581 (huis). **Kassier:** J. D. Oberholzer. Tel. 5581 (huis). **Orreliste:** mev. S. Goldner. Tel. 5553 (werk). **Koster:** G. C. Potgieter. Tel. 3915 (huis). **Kolporteur:** J. D. Oberholzer. Tel. 5581 (huis). **Superintendent van kategese:** P. J. du Toit. Tel. 6354. **Jeugouderling:** W. A. Bester. Tel. 3655. **N.H.S.V. voorsitster:** mev. C. M. W. Engelbrecht. Tel. 3348. **N.H.S.V. sekretaresse:** mev. P. C. Kellermann. Tel. 3676. **Jeugvereniging voorsitter:** Geen. **Jeugvereniging sekretaris:** Geen.

Ouderlinge: W. C. Coetzer, B. W. Venter, J. E. de Kock, K. Berkenbosch, G. C. Potgieter, N. Kellermann, B. C. Breytenbach, S. F. de Bruin, J. G. Williams, H. J. J. Groenewald, J. L. Kellermann, L. J. Erasmus, H. B. J. v. Rensburg, H. T. O. Muller, E. J. Peens, F. W. C. Buitendach, J. W. A. Soer, H. C. Fogwill, L. Kellermann, H. L. Crause, F. Venter, B. J. M. Nel, F. Rossouw, D. Wolmarans, L. A. S. du Plessis, J. Ras, D. R. Venter, W. S. J. Jansen, D. F. Uijs, C. G. Buitendag, W. A. Bester.

Diakens: J. H. Bester, P. C. Kruger, N. Fritz, H. Veldman, P. W. S. Peens, J. v.d. Berg, H. J. Oosthuizen, C. C. Pretorius, M. W. K. Putter, J. Kritzinger, C. F. Joubert, D. J. v. Aardt, J. Oberholzer, J. J. v. Staden, P. F. L. Ferns, J. D. Venter, P. du Toit, H. P. Bodenstein, J. v. Waveren, C. J. v. Staden, C. N. Venter, J. Greyling, J. F. Olivier, mevv. J. Grobler, I. Venter, S. Muller, C. Greyling.

Lidmatetal 998. (Belydende lede 617.) Belydenis afgelê 35. Gedoop 32. Pare getroud 10. Oorgekom van ander gemeentes van ons kerk 35. Vertrek na ander gemeentes van ons kerk 76. Oorgekom van ander kerke 12. Vertrek na ander kerke 9.

LOUIS TRICHARDT: (gestig 1916). **Kerkgebou:** Stubbstraat, Louis Trichardt. **Gemeentelike adres:** Posbus 291, Louis Trichardt. **Predikant:** ds. G. P. J. Grobler, Posbus 291, Louis Trichardt. Tel. 267. **Konsulente:** ds. J. M. Labuschagne en ds. J. H. van Heerden. **Skriba:** G. McDonald. Tel. 970. **Skriba vir registrasie:** G. McDonald. Tel. 970. **Kassier:** C. A. S. Kuipers. Tel. 671. **Orrelis:** Geen. **Koster:** mev. D. J. Bruwer. Tel. 772. **Kolporteur:** R. J. Joubert. Tel. 920. **Superintendent van kategese:** R. J. Joubert. Tel. 920. **Jeugouderling:** W. J. Bruwer. Tel. 772. **N.H.S.V. voorsitster:** mev. G. E. Grobler. Tel. 267. **N.H.S.V. sekretaresse:** mev. D. J. Bruwer. Tel. 772. **Jeugvereniging voorsitter:** Henk Roos. **Jeugvereniging sekretaresse:** Susan van Zyl.

Ouderlinge: M. J. Grobler, R. J. Joubert, G. P. B. van der Merwe, D. J. P. Lourens, A. H. Hall, F. J. B. van Biljon, G. S. Botha, F. J. Venter, R. S. Breedt, J. A. Swanepoel, S. M. Roux, J. C. Swanepoel, B. J. J. Vorster, P. J. F. Grobler, J. J. de Beer, M. J. Wilmans, W. A. Jacobs, J. J. J. Hartman, A. J. R. Nortjé, J. J. le Roux, C. J. Joubert, J. H. Smal, J. C. Grobler, J. A. Holtzhousen, G. F. M. Bosman, W. J. C. Bruwer, G. McDonald.

Diakens: R. J. van Wyk, L. C. Joubert, S. M. Pretorius, I. J. Lombaard, J. Z. Venter, A. French, H. J. McDonald, T. J. Ferreira, G. M. Venter, N. J. Oosthuizen, H. J. Viljoen, M. J. Potgieter, J. F. Krugell, J. M. Walkenshaw, G. P. Otto, F. J. van Deventer, P. J. van der Merwe, D. S. Jacobs, W. J. Nortjé, J. A. van Dyk, J. B. Badenhorst, L. M. P. Swanepoel, W. G. Engelbrecht, E. J. Pretorius, P. S. Nel, F. A. P. Botha, J. W. van der Merwe, G. Joubert, C. A. S. Kuipers.

Lidmatetal 1605. (Belydende lede 637.) Belydenis afgelê 33. Gedoop 19. Pare getroud 9. Oorgekom van ander gemeentes van ons kerk 28. Vertrek na ander gemeentes van ons kerk 34. Oorgekom van ander kerke 5. Vertrek na ander kerke 8.

LAEVELD: (gestig 1916). **Kerkgebou:** Morrisonstraat, Duiwelskloof. **Gemeentelike adres:** Posbus 151, Duiwelskloof. **Predikant:** ds. W. F. H. Huyzers (pastorale hulp), Posbus 151, Duiwelskloof. Tel ~~3312~~ Tzaneen. **Konsulente:** ds. J. H. van Heerden en ds. J. M. Labuschagne. **Skriba:** P. C. Smit. Tel. 1103. **Skriba vir registrasie:** P. C. Smit. Tel. 1103. **Kassier:** D. W. van Rooyen. Tel. 159. **Orrelis:** D. J. Riekert. Tel. 1102. **Koster:** C. P. van Tonder. Tel. 75. **Kolporteur:** D. Mills. Tel. Poskantoor. **Superintendent van kategese:** S. v.d. Gryp. Tel. 2040. **Jeugouderling:** Geen. **N.H.S.V. voorsitster:** A. M. Pohl. Tel. 1141. **N.H.S.V. sekretaresse:** A. van Rooyen. Tel. 159. **Jeugvereniging voorsitter:** Geen. **Jeugvereniging sekretaris:** Geen.

Ds. H. Tel. 5748

Ouderlinge: P. C. Smit, D. J. Riekert, S. J. Spies, A. P. Venter, S. v.d. Gryp, D. W. van Rooyen, G. C. Botha, G. J. Labuschagne, J. L. Venter, M. A. Pretorius, I. G. de Beer, P. R. Botha, A. Erlank.

Diakens: P. C. M. Pohl, C. Smit, D. Mills, G. Moulder, A. J. Whielers, T. P. Meintjies, W. A. Luyt, P. A. le Roux, P. J. Basson, A. J. Helberg, W. J. Nell, P. J. Els, B. Lindeque.

Lidmatetal 446. (Belydende lede 309.) Belydenis afgelê 6. Gedoop 11. Pare getroud 4. Oorgekom van ander gemeentes van ons kerk 25. Vertrek na ander gemeentes van ons kerk 12. Oorgekom van ander kerke 7. Vertrek na ander kerke 1.

MESSINA: (gestig 1918). **Kerkgebou:** H./v. Van Zyl- en Cellierssstraat. **Gemeentelike adres:** Bus 114, Messina. **Predikant:** ds. J. M. Labuschagne, Posbus 114, Messina. Tel. 477. **Konsulente:** ds. G. J. J. Labuschagne en ds. D. J. A. G. du Toit. **Skriba:** C. A. van Wyk. Tel. 174. **Skriba vir registrasie:** C. A. van Wyk. Tel. 174. **Kassier:** H. J. Kloppers. Tel. 277. **Orreliste:** mev. S. Steinmann. Tel. 243. **Koster:** mev. J. Roets. Tel. 409. **Kolporteur:** J. M. Kritzinger. Tel. 398. **Superintendent van kategese:** J. Erasmus. Tel. 516. **Jeugouderling:** M. P. Roos. Tel. 539. **N.H.S.V. voorsitster:** mev. D. J. Labuschagne. Tel. 477. **N.H.S.V. sekretaresse:** mev. M. Venter. Tel. 249. **Jeugvereniging voorsitter:** Manie Kotze. **Jeugvereniging sekretaresse:** mej. M. Terblanche.

0900

Ouderlinge: J. J. G. Roos, M. M. Bezuidenhout, H. J. Kloppers, J. Erasmus, J. D. Venter, J. Richards, J. P. Jacobs, C. Viljoen, J. J. Vorster, P. J. L. Roos, J. P. J. Coetzer, J. M. C. Smit, R. R. Delport, M. M. Bezuidenhout, M. D. Nel, H. A. v. Wyk, F. A. Geyser, J. G. Knoetze, M. P. Roos, C. A. v. Wyk.

Diakens: L. du Preez, M. D. Roos, M. A. v. Rooyen, A. C. v. Vuuren, H. Badenhorst, A. J. Roos, D. B. Snyman, H. C. Roos, L. C. v.d. Merwe, T. J. Bezuidenhout, D. S. Vuuren, G. Reynecke, B. D. Erasmus, P. J. Bezuidenhout, H. O. Collins, J. H. Labuschagne, T. H. G. Geyser, P. J. Geyser, J. du Preez.

Lidmatetal: 608. (Belydende lede 350.) Belydenis afgelê 16. Gedoop 22. Pare getroud 8. Oorgekom van ander gemeentes van ons kerk 11. Vertrek na ander gemeentes van ons kerk 9. Oorgekom van ander kerke 5. Vertrek na ander kerke 0.

ZOEKMEKAAR: (gestig 1931). **Kerkgebou:** Kahnstraat, Erf 147. Soekmekaar. **Gemeentelike adres:** Posbus 79, Soekmekaar. **Predikant:** prof. dr. D. J. Booysen, Teologiese skool, Pk. Sovenga 0727. Tel. 35 Sovenga. **Konsulente:** dr. D. Booysen en ds. G. P. Grobler. **Skriba:** D. J. Venter (Jnr.). Tel. 7. **Skriba vir registrasie:** C. A. Kruger. Tel. 23. **Kassier:** B. J. M. Vorster. Tel. 1702. **Orrelis:** Geen. **Koster:** Kerkraad om die beurt. **Kolporteur:** C. A. Kruger. Tel. 23. **Superintendent van kategese:** P. G. van Zyl. Tel. 1303. **Jeugouderling:** P. G. van Zyl. Tel. 1303. **N.H.S.V. voorsitster:** Geen. **N.H.S.V. sekretaresse:** Geen. **Jeugvereniging voorsitter:** Geen. **Jeugvereniging sekretaris:** Geen.

Ouderlinge: D. J. Venter, P. G. van Zyl, B. J. M. Vorster.

Diakens: C. A. Kruger, P. J. Potgieter, D. J. Venter (Jnr.).
Lidmatetal: 86. (Belydende lede 58.) Belydenis afgelê 0. Gedoop 1. Pare getroud 1. Oorgekom van ander gemeentes van ons kerk 9. Vertrek na ander gemeentes van ons kerk 0. Oorgekom van ander kerke 0. Vertrek na ander kerke 2.

VAN WARMELO: (gestig 1937). **Kerkgebou:** Alldays. **Gemeentelike adres:** Privaatsak 1052, Waterpoort 0905. **Predikant:** ds. J. M. Labuschagne, Wilsonstraat 14, Posbus 114, Messina 0900. Tel. Messina 477. **Konsulente:** ds. G. P. Grobler en ds. F. J. Engelbrecht. **Skriba:** C. J. Matthee. Tel. 222 Evangelina. **Skriba vir registrasie:** C. J. Matthee. Tel. 222 Evangelina. **Kassier:** C. J. Matthee. Tel. 222 Evangelina. **Orreliste:** mev. R. Jansen. Tel. 1904 Alldays. **Koster:** mev. J. C. Matthee. Tel. 230 Evangelina. **Kolporteur** C. J. Matthee. Tel. 222 Evangelina. **Superintendent van kategese:** mev. D. Venter. Tel. 10 Alldays. **Jeugouderling:** Geen. **N.H.S.V. voorsitster:** mev. D. J. Labuschagne. Tel. 477 Messina. **N.H.S.V. sekretaresse:** mev. C. M. M. van Rensburg. Tel 1823 Alldays. **Jeugvereniging voorsitter:** Geen. **Jeugvereniging sekretaris:** Geen.

Ouderlinge: T. H. G. Heinlein, G. Jansen, S. J. Matthee, H. B. Snyman, M. J. Venter.

Diakens: C. J. Matthee, C. Snyman, Hannes Venter, Josef Venter, J. Venter.

Lidmatetal 101. (Belydende lede 69.) Belydenis afgelê 0. Gedoop 0. Pare getroud 0. Oorgekom van ander gemeentes van ons kerk 3. Vertrek na ander gemeentes van ons kerk 10. Oorgekom van ander kerke 0. Vertrek na ander kerke 1.

KAMPERSRUS: (gestig 1954). **Kerkgebou:** Kampersrus. **Gemeentelike adres:** p/a mnr. H. Bornman, Pk. Hoedspruit 1380 **Predikant:** Vakant. **Konsulente:** ds. D. J. A. G. du Toit en dr. D. J. Booysen. **Skriba:** H. Bornman. Tel. 2931 Hoedspruit. **Skriba vir registrasie:** H. Bornman. Tel. 2931 Hoedspruit. **Kassier:** mev. J. C. Bornman. Tel. 2931 Hoedspruit. **Orreliste:** mev. J. Kruger. Tel. 412 Hoedspruit. **Koster:** M. J. J. v. Rensburg. Tel. 202. **Kolporteur:** M. J. J. v. Rensburg. Tel. 202. **Superintendent van kategese:** H. de J. Kruger. Tel. 412 Hoedspruit. **Jeugouderling:** H. de J. Kruger. Tel. 412. **N.H.S.V. voorsitster:** mev. S. Tönsing. Tel. 711 Hoedspruit. **N.H.S.V. sekretaresse:** mev. H. v. Staden. Tel. 711 Hoedspruit. **Jeugvereniging voorsitter:** Geen. **Jeugvereniging sekretaris:** Geen.

Ouderlinge: K. Limbach, H. de J. Kruger, F. W. C. Botha.

Diakens: M. J. J. v. Rensburg, H. Bornman, E. P. Tönsing, P. Nel, M. J. Bezuidenhout, C. A. du Preez, R. J. Kriek.

Lidmatetal 121. (Belydende lede 68.) Belydenis afgelê 0. Gedoop 3. Pare getroud 0. Oorgekom van ander gemeentes van ons kerk 5. Vertrek na ander gemeentes van ons kerk 15. Oorgekom van ander kerke 2. Vertrek na ander kerke 0.

TZANEEN: (gestig 1954). **Kerkgebou:** Agathastraat, Tzaneen. **Gemeentelike adres:** Posbus 257, Tzaneen 0850. **Predikant:** ds. D. J. A. G. du Toit, Peacestraat 5, of Posbus 257, Tzaneen. Tel. 96 (outomaties 20346). **Konsulente:** ds. J. H. van Heerden en ds. J. Breytenbach. **Skriba:** H. J. Boshoff. Tel 198. **Skriba vir registrasie:** ds. D. J. A. G. du Toit. Tel. 96 (outomaties 20346). **Kassier:** H. A. van Schalkwyk. **Orreliste:** mev. A. M. du Toit. Tel. 96 (outomaties 20346) **Koster:** mej. C. M. du Toit. Tel. 96. **Kolporteur:** ds. A. J. A. G. du Toit. **Superintendent van kategese:** H. P. van Schalkwyk. Tel. 3904. **Jeugouderling:** B. G. Breytenbach. Tel. 5830. **N.H.S.V. voorsitster:** mev. A. M. du Toit. Tel. 96. **N.H.S.V. sekretaresse:** mev. J. Bester. Tel. 6112. **Jeugvereniging voorsitter:** H. J. Smit. Tel. 65311. **Jeugvereniging sekretaresse:** mev. H. E. Groenewald.

Ouderlinge: A. J. Bester, H. L. Botes, H. G. A Breytenbach, J. D. de Beer, G. M. du Plessis, B. Jacobs, J. J. Lombard, B. J. V. Naude, J. P. A. Ronge, J. J. Tolmay, H. A. van Schalkwyk, J. J. P. Venter, F. P. J. Boshoff, O. J. Botha (Snr.), J. C. G. Burger, P. Z. de Beer, M. J. Harmse, J. P. Jooste, M. J. Marais, F. J. Olivier, D. J. Smit, D. J. van der Walt, H. P. van Schalkwyk, H. J. Boshoff, B. G. Breytenbach, T. C. Cronje, F. P. de Meyer, F. D. J. Hoffman, W. H. Lombard (Snr.), O. A. Maritz, dr. C. de W. Roets, E. J. Smit, W. J. van Dyk, G. J. Venter.

Diakens: B. M. Bezuidenhout, J. C. Botes, J. H. de Beer, P. J. H. du Plessis, D. J. Groenewald, W. C. A. Kritzinger, J. D. Opperman, M. Swart, P. W. J. van der Kolff, F. J. Venter, O. J. Botha (Jnr.), J. Christie, W. J. de Beer, W. J. du Plessis, M. W. Groenewald, W. H. Lombard (Jnr.), J. G. Pansegrouw, H. van Dyk, J. J. van Staden, J. D. Venter, H. C. Bothma, J. C. Coetzee, C. P. S. Gouws, W. A. Kleynhans, D. J. J. Oosthuizen, J. H. P. Prinsloo, H. P. van Dyk, P. J. S. J. L. Venter.

Lidmatetal 1024. (Belydende lede 618.) Belydenis afgelê 33. Gedoop 31. Pare getroud 6. Oorgekom van ander gemeentes van ons kerk 31. Vertrek na ander gemeentes van ons kerk 58. Oorgekom van ander kerke 4. Vertrek na ander kerke 7.

DENDRON (gestig 1955). **Kerkgebou:** Goewermentstraat, Dendron. **Gemeentelike adres:** Posbus 52, Dendron. **Predikant:** ds. J. Breytenbach, Posbus 33, Ladanna, Pietersburg. Tel. 5038. **Konsulente:** ds. G. P. Grobler en ds. J. M. Labuschagne. **Skriba:** H. J. de Kock. Tel. 1504. **Skriba vir registrasie:** H. J. de Kock. Tel. 1504. **Kassier:** H. J. de Kock. Tel. 1504. **Orrelis:** E. Potgieter. Tel. 1512. **Koster:** F. P. J. Meintjes. Tel. 52. **Kolporteur:** H. J. de Kock. Tel. 1504. **Superintendent van kategese:** J. H. de Kock. Tel. 41. **Jeugouderling:** J. H. de Beer. Tel. 41. **N.H.S.V. voorsitster:** mev. M. Breytenbach. Tel. 5038 Pietersburg. **N.H.S.V. sekretaresse:** C. Potgieter. Tel. 2530. **Jeugvereniging voorsitter:** Geen. **Jeugvereniging sekretaris:** Geen.

Ouderlinge: M. J. Botha, T. H. G. Heinlein, J. H. de Beer, J. L. P. Botha, J. A. B. Grobler, ... P. J. Venter, H. C. J. van Rensburg, H. J. de Kock.

Diakens: J. W. Swart, N. J. Grobler, G. D. J. Potgieter, J. P. Botha, F. P. J. Meintjes, B. Vorster.

Lidmatetal 215. (Belydende lede 134.) Belydenis afgelê 2. Gedoop 7. Pare getroud 5. Oorgekom van ander gemeentes van ons kerk 0. Vertrek na ander gemeentes van ons kerk 12. Oorgekom van ander kerke 1. Vertrek na ander kerke 0.

VIVO: (gestig 1959). **Kerkgebou:** Kerksaal, Pk. Vivo. **Gemeentelike adres:** Privaatsak 602, Mara 0922. **Predikant:** ds. J. M. Labuschagne, Posbus 114, Messina 0900. Tel. Messina 477. **Konsulente:** ds. F. J. Engelbrecht en ds. G. P. Grobler. **Skriba:** J. C. Bosman. Tel. 2631 Vivo. **Skriba vir registrasie:** J. C. Bosman. Tel. 2631 Vivo. **Kassier:** J. C. Bosman. Tel. 2631 Vivo. **Orrelis:** Geen. **Koster:** Geen. **Kolporteur:** J. C. Bosman. **Superintendent van kategese:** J. J. J. de Beer. Tel. 2 Vivo. **Jeugouderling:** Geen. **N.H.S.V. voorsitster:** mev. Labuschagne. Tel. 477 Messina. **N.H.S.V. sekretaresse:** P. Kriel. Tel. 1722 Vivo. **Jeugvereniging voorsitter:** Geen. **Jeugvereniging sekretaris:** Geen.

Ouderlinge: J. C. Bosman, T. M. Snyman, J. J. J. de Beer.

Diakens: H. J. F. Knox, F. W. C. Botha, M. J. Willemse.

Lidmatetal 63. (Belydende lede 39.) Belydenis afgelê 2. Gedoop 2. Pare getroud 1. Oorgekom van ander gemeentes van ons kerk 2. Vertrek na ander gemeentes van ons kerk 1. Oorgekom van ander kerke 0. Vertrek na ander kerke 0.

NOORDELIKE PIETERSBURG: (gestig 1964). **Kerkgebou:** Bulawayostraat 86 ,Annadale, Pietersburg. **Gemeentelike adres:** Posbus 33, Pk. Ladanna, Pietersburg 0704. **Predikant:** ds. J. Breytenbach, Bulawayostraat 88, Annadale, Pietersburg. Tel. 5038. **Konsulente:** ds. D. J. A. G. du Toit en ds. F. J. Engelbrecht. **Skriba:** ~~D. C. Booysen~~. Tel. 3973. **Skriba vir registrasie:** D. C. Booysen. Tel. 3973. **Kassier:** D. C. Booysen. Tel. 3973. **Orrelis:** W. Putter. Tel. 3186 (werksure). **Koster:** C. J. Nel. Tel. 5343. **Kolporteur:** D. C. Booysen. Tel. 3973. **Superintendent van kategese:** C. J. Nel. Tel. 5343. **Jeugouderling:** J. C. C. Volschenk. **N.H.S.V. voorsitster:** mev. M. P. Breytenbach. Tel. 5038. **N.H.S.V. sekretaresse:** mev. A Botha. Tel. 4098. **Jeugvereniging voorsitter:** J. Breytenbach. Tel. 5038. **Jeugvereniging sekretaresse:** mej. M. de Lange. Tel. 2771.

Skriba bo M. S Grobler

Ouderlinge: C. J. Nel, G. P. J. Labuschagne, M. C. J. Botha, P. J. S. Venter, L. J. de Beer, H. P. v. Aswegen, D. P. J. Steyn, J. Enslin, W. A. Pretorius, J. H. Venter, J. P. Jacobs, J. H. Bester, J. G. Luus, M. L. Wolmarans, T. L. Botha, F. J. J. Krafft, D. J. C. Pelser, R. P. H. Oelofse, J. J. de Lange, G. M. Grobler, P. C. Potgieter, F. P. v. Staden, J. C. C. Volschenk, D. C. Booysen.

Diakens: P. Kubannek, S. M. Venter, J. J. Willemse, G. J. du Toit, T. J. Venter, W. J. de Beer, J. J. Combrinck, S. M. Grobler, P. Marais, A. M. Retief, A. H. Potgieter, W. A. Nel, N. Nel, A. B. Fritz, P. S. Knox, F. du Plessis, A. Engelbrecht, S. G. Wilken, M. P. Meyer, F. Pelser, G. P. J. de Beer, A. J. H. Jansen, A. H. du Plessis, P. M. Bester, I. S. J. Venter, J. J. P. Duvenhage.

Lidmatetal 889. (Belydende lede 557.) Belydenis afgelê 17. Gedoop 40. Pare getroud 6. Oorgekom van ander gemeentes van ons kerk 44. Vertrek na ander gemeentes van ons kerk 45. Oorgekom van ander kerke 5. Vertrek na ander kerke 7.

PHALABORWA: (gestig 1966). **Kerkgebou:** Jansenssingel 3. **Gemeentelike adres:** Posbus 456. **Predikant:** ds. J. H. v. Heerden, Jansenssingel 3, Phalaborwa. Tel. 2945. **Konsulente:** dr. D. J. Booysen en ds. G. P. Grobler. **Skriba:** P. J. Greyling. Tel. 4853. **Skriba vir registrasie:** W. C. A. Fourie. Tel. 3385. **Kassier:** G. R. Koekemoer. Tel. 3348. **Orrelis:** A. M. v.d. Berg. Tel. 2467. **Koster:** M. F. Horn. Tel. 5196. **Kolporteur:** H. F. C. Prinsloo. **Superintendent van kategese:** J. H. Fourie. Tel. 2618. **Jeugouderling:** J. P. du Preez. Tel. 5012. **N.H.S.V. voorsitster:** mev. M. A. v. Heerden. Tel. 2945. **N.H.S.V. sekretaresse:** mev. R. Groenewald. Tel. 3633. **Jeugvereniging voorsitter:** H. B. Croukamp. Tel. 3571. **Jeugvereniging sekretaresse:** mej. I. Jacobs. Tel. 2938.

Ouderlinge: L. J. C. v.d. Berg, F. C. Breytenbach, J. H. B. Botha, J. H. Fourie, J. P. du Preez, M. J. Marais, H. J. Joubert, D. J. du Plessis, J. D. Kidson, J. R. Britz, J. D. Bronkhorst, N. J. v. Schalkwyk, M. F. Horn, G. R. Koekemoer, A. Joubert, J. C. de Lange, P. J. Kemp, P. J. Greyling.

Diakens: G. Pretorius, J. A. Myburgh, A. Erasmus, P. v. Rooyen, H. F. C. Prinsloo, P. E. Vosloo, P. J. Lessing, G. F. Groenewald, G. A. v. Rooyen, R. S. Meyer, P. D. F. la Grange, I. Breitenbach, L. A. Viljoen, J. J. Wood, H. B. Croukamp, C. J. Bothma, G. N. v.d. Bergh, J. P. Wolmarans.

Lidmatetal 866. (Belydende lede 522.) Belydenis afgelê 15. Gedoop 23. Pare getroud 5. Oorgekom van ander gemeentes van ons kerk 64. Vertrek na ander gemeentes van ons kerk 25. Oorgekom van ander kerke 7. Vertrek na ander kerke 2.

OOSTELIKE PIETERSBURG: (gestig 1967). **Kerkgebou:** Hoër Tegniese Skoolsaal. **Gemeentelike adres:** Posbus 1155, Pietersburg 0700. **Predikant:** ds. G. J. J. Labuschagne, Grimbeekstraat 85, Pietersburg 0700. Tel. 4409. **Konsulente:** ds. F. J. Engelbrecht en ds. J. Breytenbach. **Skriba:** mev. M. M. Putter. Tel. 5177. **Skriba vir registrasie:** mev. M. M. Putter. Tel. 5177. **Kassier:** mev. M. M. Putter. Tel. 5177. **Orreliste:** mev. E. Booysen. Tel. 35 Sovenga. **Koster:** M. M. Putter. Tel. 5177. **Kolporteur:** ds. G. J. J. Labuschagne. Tel. 4409. **Superintendent van kategese:** I. D. v.d. Merwe. Tel. 4538. **Jeugouderling:** I. D. v.d. Merwe. Tel. 4538. **N.H.S.V. voorsitster:** mev. M. M. Labuschagne. Tel. 4409. **N.H.S.V sekretaresse:** mev. H. Siemelink. Tel. 71554. **Jeugvereniging voorsitter:** mej. D. Booysen. Tel. 35 Sovenga. **Jeugvereniging sekretaresse:** mej. R. Engelbrecht. Tel. 4297.

Ouderlinge: D. Botha, H. Kamperbeek, B. J. Gerber, J. G. van Tonder, J. L. Hattingh, M. C. Barnard, T. J. B. Jansen, dr. J. S. Potgieter, C. K. de Beer, H. J. Beukes, H. P. Kern, A. Kellerman, C. P. Bothma, R. van Rooyen, J. A. Cronjé, J. L. Putter, R. Peacock, J. van Antwerp, N. F. Rautenbach, prof. D. Booysen, F. J. Labuschagne, A. B. Geldenhuys, prof. J. C. Steenekamp, J. C. van Schalkwyk, M. C. van Schalkwyk, I. D. van der Merwe, J. J. C. Geyer, G. Steyn, H. J. J. van Vuuren, J. S. Fourie.

Diakens: S. J. Ras, P. Grobler, S. R. Kruger, H. Joubert, C. Snyman, D. Watt, X. Coetzee, B. van Schalkwyk, P. P. v.d. Linde, M. J. v.d. Westhuizen, J. Gouws, J. G. Deysel, F. J. v. du Preez, J. D. Klopper, J. Otto, J. A. Schoonbee, P. C. Jansen, R. A. de Beer, M. J. Jansen, P. van Wyk, L. du Plessis, W. A. Human, T. F. Bronkhorst, J. van Dyk, J. Grobler, H. van Deventer, H. Pretorius, J. Fourie, A. Graham, C. Bezuidenhout, M. Buitendag.

Lidmatetal 852. (Belydende lede 527.) Belydenis afgelê 52. **Gedoop** 24. Pare getroud 7. Oorgekom van ander gemeentes van ons kerk 88. Vertrek na ander gemeentes van ons kerk 33. Oorgekom van ander kerke 6. Vertrek na ander kerke 5.

RING VAN PRETORIA

Gemeentes: Pretoria, Silverton, Pretoria-Wes, Pretoria-Oos, Voortrekkerhoogte, Elandspoort, Wespark, Fonteinedal, Philadelphia, Verwoerdburg, S.A. Polisiekollege, Pretoria-Suid, Swartkop, Meyerspark.

Ringskommissie: voorsitter: ds. T. F. Dreyer; **vise-voorsitter:** dr. L. M. le Roux; **skriba:** ds. H. R. Visser; **vise-skriba:** ds. A. A. da Silva; **ouderlinge:** W. S. H. Porter, J. E. de Beer, M. W. Bronkhorst. **Ringsraad: Kerke in eie Volskverband: voorsitter:** ds. E. C. B. Kotze; **skriba:** ds. S. J. Botha; **superintendent vir Jeugwerk:** ds. W. H. Swart; **superintendent vir Kategese:** ds. D. H. Muller; **superintendent vir Arbeid onder Buitekerklikes:** dr. M. W. Pretorius; **superintendent vir Sensus en Statistiek:** ds. P. M. Smith; **superintendent vir Bybelverspreiding:** dr. W. C. van Wyk; **superintendent vir Immigrantebearbeiding:** ds. W. J. v.d. Westhuizen; **superintendent vir Diens van Barmhartigheid:** ds. F. du C. Labuschagne.

PRETORIA: (gestig 1855). **Kerkgebou:** Du Toitstraat 169, Pretoria. **Gemeentelike adres:** N.H.G.-gebou 1, Du Toitstraat, Pretoria. **Predikante:** ds. F. du C. Labuschagne, Farendenstraat 343, Arcadia, Pretoria. Tel. 74-2060; ds. E. C. B. Kotzé, Buffelsweg 38, Rietondale, Pretoria. Tel. 70-2371; ds. P. M. Smith, Beckettstraat 171, Arcadia, Pretoria. Tel. 74-4768 (H), 3-5201 (W). **Konsulente:** ds. D. J. Muller en ds. W. C. van Wyk. **Skriba:** G. J. Wissing. Tel. 70-6546. **Skriba vir registrasie:** J. P. Landsberg. Tel. 2-4338. **Kassier:** J. P. Landsberg. Tel. 2-4338; G. J. Wissing. Tel. 70-6546. **Orreliste:** mev. M. F. Wolmarans. Tel. 83-1830. **Koster:** J. P. Landsberg. Tel. 2-4338. **Kolporteur:** J. P. Landsberg. Tel. 2-4338. **Superintendent van kategese:** ds. F. du C. Labuschagne. Tel. 74-2060. **Jeugouderling:** C. L. van der Merwe. **N.H.S.V. voorsitster:** mev. (ds.) M. M. Labuschagne. Tel. 74-2060; mev. (ds.) J. E. Kotzé. Tel. 70-2371. **N.H.S.V. sekretaresse:** mej. B. Venter Tel. 48-6721/3-2506. **Jeugvereniging voorsitter:** A. Franck. Tel. 3-6011 x 323. **Jeugvereniging sekretaresse:** mej. W. Dednam. Tel. 2-9941 x 328.

Ouderlinge: C. L. v.d. Merwe, A. S. v.d. Berg, D. J. L. Visser, C. J. Viljoen, J. F. v. Zyl, D. S. Venter, H. H. du Toit, J. P. Badenhorst, J. P. Landsberg, B. J. du Plessis, J. A. v. Jaarsveld, S. J. Marais, A. G. Christie, P. J. Mans, P. J. Joubert, A. T. L. Botha, D. Freysen, H. G. Celliers, P. Britz, J. J. Botha, P. D. F. Kok, P. du Plessis, G. F. A. Breedt, R. J. Smit, N. M. Prinsloo, A. P. Bezuidenhout, D. van Wyngaardt.

Diakens: G. J. Wissing, J. Landman, J. B. C. Botha, J. J. Lamprecht, C. M. Langeveld, B. Meyer, E. Joubert, S. Steenkamp, A. v. Rensburg, M. Bosman, I. Prinsloo, P. Versluis, S. W. Brits, K. A. Erasmus, M. F. Kotze, J. S. Pretorius, J. C. Visser, H. Joubert, N. J. v. Niekerk, S. J. Jacobs, J. J. Rosslee, E. Coertze, C. J. v. Staden, D. D. J. Fourie, G. Fourie, D. D. Marais, M. C. de Waal, A. Franck, H. A. Labuschagne, P. J. Campher, M. C. Jacobs, J. D. Frank, G. P. J. Brits, J. C. Fourie, J. H. Cronje, H. C. v.d. Merwe, D. J. Joubert, S. E. Bender, L. Venter, M. Huisman, M. Bezuidenhout, D. Buckle, J. C. E. v.d. Westhuizen, G. M. Botha, J. A. Kok, P. Lourens, P. M. Smith, N. M. Prinsloo, P. J. v. Staden, D. T. Fourie.

Lidmatetal 1521. (Belydende lede 1234.) Belydenis afgelê 31. **Gedoop** 56. Pare getroud 37. Oorgekom van ander gemeentes van ons kerk 41. Vertrek na ander gemeentes van ons kerk 186. Oorgekom van ander kerke 24. Vertrek na ander kerke 22.

SILVERTON: (gestig 1939). **Kerkgebou:** H./v. President- en Fakkelstraat, Silverton. **Gemeentelike adres:** Posbus 149, Silverton. **Predikant:** Vakant. **Adres:** Fakkelstraat 30, Silverton. Tel. 86-4246. **Konsulente:** ds. T. F. Dreyer en ds. H. R. Visser. **Skriba:** P. W. Swanepoel. Tel. 86-5007. **Skriba vir registrasie:** P. W. Broekman. Tel. 86-4495. **Kassier:** L. F. Bester. Tel. 86-6771. **Orreliste:** mej. S. Engelbrecht. Tel. 70-1347. **Koster:** A. H. N. Swanepoel. Tel. 86-4507. **Kolporteur:** L. F. Bester. Tel. 86-6771. **Superintendent van kategese:** D. N. Prinsloo. Tel. 86-5471. **Jeugouderling:** G. V. Ferreira. Tel. 83-2689. **N.H.S.V. voorsitster:** mev. C. v.d. Westhuizen. Tel. 86-4246. **N.H.S.V. sekretaresse:** mev. J. W. Broekman. Tel. 86-4495. **Jeugvereniging voorsitter:** J. E. H. Grobler. **Jeugvereniging sekretaresse:** mej. M. Viljoen.

Ouderlinge: L. F. Bester, P. J. Bester, B. J. Bezuidenhout, L. W. Booysen, P. W. Broekman, Z. H. Jacobs, W. S. Joubert, H. Knox, G. Pieterse, G. C. Prinsloo, N. M. Prinsloo, J. F. Smit, A. H. N. Swanepoel, P. W. Swanepoel, G. G. A. J. Strydom, C. P. v.d. Berg, A. A. M. van Deventer, J. C. van Rensburg, W. J. Venter.

Diakens: N. J. Barwise, H. Breytenbach, F. J. Botha, P. H. Burger, A. J. Coetzee, M. de Jager, P. J. Goosen, J. P. Herbst, G. J. R. Koekemoer, P. C. Koekemoer, P. A. Marais, J. A. Oberholzer, W. R. Oosthuizen, P. W. Pinkham, H. J. Prinsloo, C. J. H. Schoombee, F. Siebrand, W. J. Slabbert, M. M. Smith, F. P. Spang, F. A. Vorster.

Lidmatetal 914. (Belydende lede 600.) Belydenis afgelê 28. Gedoop 46. Pare getroud 19. Oorgekom van ander gemeentes van ons kerk 112. Vertrek na ander gemeentes van ons kerk 62. Oorgekom van ander kerke 19. Vertrek na ander kerke 18.

PRETORIA-WES: (gestig 1946). **Kerkgebou:** Hoek van Kerk- en Courtstrate. **Gemeentelike adres:** Posbus 19240, Pretoria-Wes 0117. **Predikant:** Ds. A. A. da Silva, Courtstraat 272, Pretoria-Wes 0002. Tel. 79-2727. **Konsulente:** ds. F. du C. Labuschagne en ds. W. J. v.d. Westhuizen. **Skriba:** R. P. D. Keogh. Tel. 79-3719. **Skriba vir registrasie:** J. D. Venter. Tel. 79-4663. **Kassier:** J. I. Prinsloo. Tel. 79-2586. **Orrelis:** J. J. G. B. Selier. Tel. 70-2943. **Koster:** mev. M. Prinsloo. Tel. 79-2586. **Kolporteur:** J. I. Prinsloo. Tel. 79-2586. **Superintendent van kategese:** P. L. Bezuidenhout. Tel. 79-3513. **Jeugouderling:** J. E. de Beer. Tel. 79-3534. **N.H.S.V. voorsitster:** mev. M. M. E. da Silva. Tel. 79-2727. **N.H.S.V. sekretaresse:** mev. C. M. Keogh. Tel. 79-3719. **Jeugvereniging voorsitter:** Hennie van Zijl. **Jeugvereniging sekretaresse:** mej. Petro Bester. Tel. 79-5004.

Ouderlinge: P. L. Bezuidenhout, D. F. Benade, G. J. Crous, J. E. de Beer, A. S. Deale, J. A. de Beer, C. H. Diedericks, D. J. R. Diedericks, J. J. G. de Beer, A. J. du Rand, H. E. de Jager, F. Fopma, J. N. Fourie, A. J. Grootherder, P. P. Hougaard, C. D. W. Joubert, R. P. D. Keogh, L. F. Kruger, J. J. Mynhardt, J. J. Marais, P. S. Marais, S. P. Naude, C. J. Nortjé, L. C. Oosthuyzen, J. I. Prinsloo, N. D. Prinsloo, J. H. V. Prinsloo, G. J. Smith, J. J. Swanepoel, dr. F. Theron, W. J. Theunissen, J. E. Viljoen, R. L. van Zyl, H. J. van Heerden, J. J. J. Venter, J. van Loggerenberg, H. J. v.d. Merwe.

Diakens: J. P. Botha, P. J. Botha, G. Barwise, F. J. Bouwer, O. S. J. Coertze, J. M. A. Cronjé, A. J. F. Eksteen, J. J. H. Engelbrecht, J. C. Esterhuizen, M. F. Grobler, P. P. Joubert, M. Koogje, F. Küstner, J. Lombard, I. J. Ludick, F. J. Müller, C. A. Nell, P. G. Nel, P. J. Oberholzer, G. J. Prinsloo, F. J. Potgieter, P. W. H. Pieterse, N. D. Prinsloo (Jnr.), G. C. Prinsloo, P. J. J. Swartz, M. A. C. Snyman, A. H. Stewart, W. J. J. Scheepers, J. J. Viljoen, J. M. F. van Staden, C. M. Visser, C. T. Vosloo, P. J. van Wyngaardt, F. J. D. van Baalen, P. W. van Heerden, H. G. van Zyl, A. J. van Geffin, J. P. van Staden, A. J. Wilke.

Lidmatetal 1392. (Belydende lede 1007.) Belydenis afgelê 47. Gedoop 46. Pare getroud 37. Oorgekom van ander gemeentes van ons kerk 72. Vertrek na ander gemeentes van ons kerk 98. Oorgekom van ander kerke 27. Vertrek na ander kerke 15.

PRETORIA-OOS: (gestig 1952). **Kerkgebou:** Delyweg 100, Waterkloof Park. **Gemeentelike adres:** Posbus 11181, Brooklyn. **Predikante:** dr. L. M. le Roux, Sussexlaan 421, Lynnwood. Tel. 47-3726; dr. W. C. van Wyk, Woodlandsrylaan 1282, Queenswood. Tel. 49-2235. **Konsulente:** ds. A. A. da Silva en ds. P. M. Smith. **Skriba:** L. P. N. Bolton. Tel. 47-3587. **Skriba vir registrasie:** R. J. van den Bergh. Tel. 78-7382. **Kassier:** C. A. Stapelberg. Tel. 78-9554. **Orreliste:** mej. W. Huyzers. **Koster:** C. A. Stapelberg. Tel. 78-9554. **Kolporteur:** G. L. Changuion. Tel. 74-2747. **Superintendent van kategese:** G. L. Changuion. Tel. 74-2747. **Jeugouderling:** S. J. van Vuuren. Tel. 78-9523. **N.H.S.V. voorsitster:** mev. G. M. M. le Roux. Tel. 47-3726. **N.H.S.V. sekretaresse:** mev. A. Keyter. Tel. 47-3510. **Jeugvereniging voorsitter:** Danie Muller. Tel. 78-5037. **Jeugvereniging sekretaresse:** mej. Corna van Loggerenberg. Tel. 74-3668.

Ouderlinge: R. M. Britz, J. M. van Nieuwenhuizen, G. L. Changuion, J. D. Roodt, M. F. A. de Beer, J. L. van Staden, S. J. van Vuuren, M. C. Pretorius, J. H. v.d. Merwe, A. K. Keyter, N. S. Botes, P. J. Robbertse, W. S. H. Porter, J. J. Jordaan, J. A. v.d. Walt, S. G. Lombaard, J. H. Scheffer, P. R. Greyling, P. W. Hoek, C. J. Joubert, J. D. Glattehaar, P. J. Gerber, J. P. Botha, B. Pieterse, C. J. Barnard, P. S. Dreyer, F. J. Coertze, P. S. Nortjé, D. P. du Plessis, J. H. Denysschen, C. E. Mulder, W. J. du Plessis, L. J. Loader, C. J. van Dyk, R. J. v.d. Bergh, H. Vermooten, J. N. v.d. Westhuizen, J. M. Steyn, P. J. v.d. Merwe, S. L. Booysen, J. A. Venter, P. H. Coetzee, C. P. N. Bolton.

Diakens: T. R. Botha, J. Buitendag, J. F. v.d. Merwe, D. J. Müller, R. A. Buitendag, H. F. J. v. Vuuren, A. Ruyssenaers, C. L. de Bruyn, M. J. van Staden, G. D. Jordaan, J. H. Scheffer, E. F. van Dyk, J. H. von Well, P. H. Botha, D. P. Lubbe, J. Veenstra, T. B. Rudman, M. J. Venter, W. M. Davel, H. W. Theron, M. C. J. de Beer, C. A. Steenekamp, K. L. Grobler, W. A. König, G. H. Brink, E. A. Beyers, W. N. Fourie, L. Ferreira, A. P. Viljoen, R. J. v.d. Berg, mev. I. van Wyk, G. Huisman, C. A. Stapelberg, W. P. Lubbe, A. Meyer (kollektant).

Lidmatetal 1331. (Belydende lede 875.) Belydenis afgelê 48. Gedoop 45. Pare getroud 22. Oorgekom van ander gemeentes van ons kerk 94. Vertrek na ander gemeentes van ons kerk 53. Oorgekom van ander kerke 16. Vertrek na ander kerke 8.

VOORTREKKERHOOGTE: (gestig 1954). **Kerkgebou:** Hoek van Andries Pretorius- en Van Riebeeckweg, Voortrekkerhoogte. **Gemeentelike adres:** Posbus 29, Voortrekkerhoogte 0143. **Predikante:** Ds. T. F. Dreyer, Jack Hindonstraat 2, Voortrekkerhoogte. Tel. 71-3555; ds. M. W. Pretorius, Cornelius Spruytlaan 6, Voortrekkerhoogte. Tel. 71-3417. **Konsulente:** ds. E. C. B. Kotze en ds. J. L. van Staden. **Skriba:** W. J. Fouché. Tel. 64-3124. **Skriba vir registrasie:** W. J. Fouché. Tel. 64-3124. **Kassier:** J. M. du Preez. Tel. 64-4362. **Orreliste:** mev. R. Eksteen. Tel. 64-3133. **Koster:** J. J. Eksteen. Tel. 64-3133. **Kolporteur:** P. G. Bothma. Tel. 71-2471 x 178. **Superintendent van kategese:** P. G. Bothma. Tel. 71-2471 x 178. **Jeugouderling:** M. J. Buitendag. Tel. 71-3555. **N.H.S.V. voorsitster:** 1) mev. M. Dreyer. Tel. 71-3555; 2) mev. A. E. Pretorius. Tel. 71-3417. **N.H.S.V sekretaresse:** M. van Dyk. Tel. 71-3185. **Jeugvereniging voorsitter:** Willem Naude. Tel. 71-5693. **Jeugvereniging sekretaresse:** Georgia Robinson. Tel. 48-5327.

Ouderlinge: M. J. Buitendag, T. J. van Dyk, T. J. van Dyk, P. G. Bothma, J. B. Eksteen.

Diakens: J. L. van der Walt, M. J. van der Merwe, A. H. Theunissen, W. Naude, J. W. Eksteen, S. M. Jacobs, A. C. Neveling (Jnr.), P. J. Botha, A. W. Koen, M. Piek.

Lidmatetal 502 (325 diensplig tiges). (Belydende lede 312 (300 diensplig tiges.) Belydenis afgelê 17. Gedoop 22. Pare getroud 14. Oorgekom van ander gemeentes van ons kerk 27. Vertrek na ander gemeentes van ons kerk 49. Oorgekom van ander kerke 2. Vertrek na ander kerke 6.

ELANDSPOORT: (gestig 1955). **Kerkgebou:** Knightstraat 113, Danville, Pretoria. **Gemeentelike adres:** Posbus 19217, Pretoria-Wes. **Predikant:** ds. D. J. Muller, Vivierstraat 136, Danville, Pretoria. Tel. 79-6241. **Konsulente:** ds. M. W. Pretorius en ds. T. F. Dreyer. **Skriba:** P. S. de Beer. Tel. 79-4968. **Skriba vir registrasie:** A. J. van Rooyen. **Kassier:** J. J. Porter. Tel. 79-2522. **Orreliste:** mev. Bloem. Tel. 79-3961. **Koster:** I. M. de Beer. Tel. 79-3395. **Kolporteur:** J. J. Porter. Tel. 79-2522. **Superintendent van kategese:** P. S. de Beer. Tel. 79-4968. **Jeugouderling:** J. P. Herbst. Tel. 79-5183. **N.H.S.V. voorsitster:** mev. C. P. Müller. Tel. 79-6241. **N.H.S.V. sekretaresse:** mev. M. E. Bosch. Tel. 79-4946. **Jeugvereniging voorsitter:** J. J. de Beer. Tel. 79-4968. **Jeugvereniging sekretaresse:** mej. M. Nortmann. Tel. 79-2184.

Ouderlinge: J. Herbst, Z. J. Bosch, H. Davies, P. W. Botha, C. Bodenstein, P. van Staden, J. J. Porter, M. J. Venter, N. P. Klaasee, C. v. Staden, D. A. v. Rooyen, S. J. Pretorius, H. P. v. Zyl, A. Greyling, J. H. Cordier, S. Dixon, B. Spies, J. F. D. Conradie.

Diakens: D. Henderson, J. P. J. Swart, S. Jacobs, J. Koekemoer, J. J. v.d. Merwe, L. Fourie, J. M. Coetzee, A. J. v. Rooyen, J. F. le Roux, H. J. D. Venter, C. Rossouw, M. Bloem, J. H. de Beer, H. Thiart, D. J. Bloem, M. N. du Plooy, J. Britton, N. Nel, P. S. de Beer, mevv. Mevie v. Rooyen, A. J. Cordier, M. Venter.

Lidmatetal 1202. (Belydende lede 795.) Belydenis afgelê 39. Gedoop 21. Pare getroud 0. Oorgekom van ander gemeentes van ons kerk 54. Vertrek na ander gemeentes van ons kerk 37. Oorgekom van ander kerke 11. Vertrek na ander kerke 6.

WESPARK: (gestig 1958). **Kerkgebou:** Saal, Wesparkse Laerskool. **Gemeentelike adres:** Posbus 19122, Pretoria-Wes. **Predikant:** ds. B. J. Erasmus, Van Dalsenstraat 33, Wespark, Prtetoria 0002. Tel. 79-5798. **Konsulente:** ds. W. H. Swart en dr. J. H. Koekemoer. **Skriba:** J. H. Brink. Tel. 79-4335. **Skriba vir registrasie:** S. R. Kruger. Tel. 79-5556. **Kassier:** H. C. Havenga. Tel. 79-4680. **Orreliste:** mev. R. C. G. Strydom. Tel. 76-6297. **Koster:** H. L. Lourens. **Kolporteur.** H. C. Havenga. Tel. 79-4680. **Superintendent van kategese:** H. L. Lourens. **Jeugouderling:** S. J. Prinsloo. **N.H.S.V. voorsitster:** mev. E. C. de Beer. Tel. 79-3957. **N.H.S.V: sekretaresse:** mev. M. M. Havenga. Tel. 79-4680. **Jeugvereniging voorsitter:** J. L. Venter. **Jeugvereniging sekretaris:** A. M. Havenga. Tel. 79-4680.

Ouderlinge: H. J. Nel, P. W. Prinsloo, S. J. Prinsloo, R. C. Coetzee, C. Breedt, G. G. Loock, H. L. Lourens, A. L. de Beer, H. C. Joubert, J. H. Brink, P. M. Koekemoer, K. J. van Tonder, H. J. Visser, S. R. Kruger, H. C. Havenga, A. S. Kock, G. J. Dreyer, G. J. G. Buitendag, J. G. Lottering.

Diakens: C. Esterhuizen, S. V. Kriel, H. J. Groenewald, J. F. Viljoen, J. J. Schoombee, J. L. Venter, H. J. de Beer, M. H. Fourie, C. Austin, M. C. van Deventer, M. W. de Beer, L. J. J. Rossouw, C. H. Smit, W. J. J. Rossouw, S. J. Riekert, J. H. Viljoen, J. P. Viljoen, P. H. Steyn, L. J. Swanepoel, A. E. Hughes, H. S. Pieters, A. P. Thurion.

Lidmatetal 1203. (Belydende lede 715.) Belydenis afgelê 34. Gedoop 41. Pare getroud 20. Oorgekom van ander gemeentes van ons kerk 108. Vertrek na ander gemeentes van ons kerk 68. Oorgekom van ander kerke 18. Vertrek na ander kerke 5.

FONTEINEDAL (gestig 1964). **Kerkgebou:** H./v. Kotze- en Celliersstraat. **Gemeentelike adres:** Posbus 28362, Sunnyside, Pretoria 0001. **Predikant:** Vakant. **Adres:** Celliesstraat 225, Muckleneuk, Pretoria. Tel. 44-4425. **Konsulente:** dr. J. H. Koekemoer en ds. E. C. B. Kotze. **Skriba:** P. A. J. Hart. Tel. 44-1314. **Skriba vir registrasie:** mej. H. Engelbrecht. Tel. 42-2457. **Kassier:** H. Prinsloo. **Orrelis en Koster:** Sien Pretoria-Suid. **Kolporteur:** Geen. **Superintendent van kategese:** Geen. **Jeugouderling:** Geen. **N.H.S.V. voorsitster:** Geen. **N.H.S.V. sekretaresse:** Geen. **Jeugvereniging voorsitter:** A. J. Burger. Tel. 44-1286. **Jeugvereniging sekretaresse:** mej. M. Verster. Tel. 44-1377.

Ouderlinge: P. J. van der Westhuizen, H. Prinsloo, P. J. T. Ferreira, A. J. Burger, L. P. Fourie.

Diakens: D. Piek, H. Engelbrecht, R. C. Grobbelaar, M. van der Lith, D. Janson, A. Snow, K. Heyneke, R. Nel, R. Pistorius, B. Bronkhorst, R. Mostert, L. Piek, B. Grünwald, M. Verster, H. Groenewald, L. Putter, W. van Wyk, F. Robinson, J. Erasmus, P. Joubert, B. Raubenheimer.

Lidmatetal 323. (Belydende lede 323.) Belydenis afgelê: 4. Gedoop 1. Pare getroud 2. Oorgekom van ander gemeentes van ons kerk 130. Vertrek na ander gemeentes van ons kerk 71. Oorgekom van ander kerke 1. Vertrek na ander kerke 2.

PHILADELPHIA: (gestig 1964). **Kerkgebou:** Lynnwoodweg 130, Hillcrest, Pretoria. **Gemeentelike adres:** Posbus 11039, Brooklyn 0011. **Predikant:** Vakant. **Adres:** Grosvenorstraat 369, Hatfield, Pretoria 0002. Tel. 74-3118. **Konsulente:** ds. J. L. van Staden en ds. A. A. da Silva. **Skriba:** C. M. de Villiers. Tel. 76-4379. **Skriba vir registrasie:** G. S. Scheepers. **Kassier:** J. H. Beukes. **Orreliste:** mev. E. Pretorius. **Koster:** Pierre Kotzé. **Kolporteur:** Japie Coetzee. **Superintendent van kategese:** Geen. **Jeugouderling:** Geen. **N.H.S.V. voorsitster:** mev. A. F. Botha. Tel. 74-3118. **N.H.S.V. sekretaresse:** mev. L. E. Pont. Tel. 47-2608. **H.B.V. voorsitter:** Willem Engelbrecht. **H.S.V. sekretaresse:** Friena van der Berg.

Ouderlinge: J. Coetzee, A. P. Grové (Jnr.), A. D. Pont, H. Wolmarans. L. Meyer, J. Grobler, J. Breytenbach, G. Pieterse, D. Struwig, J. Delport, A. P. Grové (Snr.), B. J. Engelbrecht, G. Olivier, R. Coertze, P. Kotze, G. de Villiers, G. van Niekerk, P. Pretorius, P. Celliers, P. Kern, G. Elis, J. Beukes, G. Scheepers.

Diakens: W. van Biljon, J. J. Botha, A. van Rooyen, Hettie van Zyl, R. Fourie, K. D. Papp, C. Volschenk, P. Lie, W. Coetzer, G. Jansen, M. van Rooyen, P. van Staden, W. Engelbrecht, J. Botha, R. Botha, M. de Kock, S. Harmse, S. Rheeder, W. Bezuidenhout, L. Robberts, L. Bezuidenhout, R. Botha, S. van Rensburg, W. Schroeder, G. Fouche, J. Smit.

Lidmatetal 448. (Belydende lede 428.) Belydenis afgelê Geen. Gedoop 3. Pare getroud 3. Oorgekom van ander gemeentes van ons kerk 133. Vertrek na ander gemeentes van ons kerk 19. Oorgekom van ander kerke 3. Vertrek na ander kerke 0.

VERWOERDBURG: (gestig 1965). **Kerkgebou:** H./v. Napierweg- en Unielaan, Lyttelton en Olifantsfontein Skoolsaal. **Gemeentelike adres:** Posbus 14125, Verwoerdburg 0140. **Predikant:** ds. J. L. van Staden, Cradocklaan 152, Lyttelton. Tel. 62-7033. **Konsulente:** ds. S. J. Botha en ds. W. H. Swart. **Skriba:** N. C. Swart. Tel. 62-7702. **Skriba vir registrasie:** P. J. Theron. Tel. 62-8289. **Kassier:** N. C. Swart. Tel. 62-7702. **Orrelis:** F. W. van Drimmelen. Tel. 62-7550. **Koster:** D. K. van Schalkwyk. Tel. 6-6111. **Kolporteur:** P. J. Theron. Tel. 62-8289. **Superintendent van kategese:** G. P. Esterhuizen. Tel. 62-7076. **Jeugouderling:** H. Nel. **N.H.S.V. voorsitster:** mev. E. A. van Staden. Tel. 62-7033. **N.H.S.V. sekretaresse:** mev. B. A. Prinsloo. Tel. 62-7664. **Jeugvereniging voorsitter:** H. Nel. **Jeugvereniging sekretaresse:** Linda Wallis. Tel. 62-9660.

Ouderlinge: G. Candiotes, H. K. Terstege, P. M. Hattingh, W. P. Prinsloo, T. B. Vorster, J. C. Engelbrecht, J. L. v.d. Westhuizen, G. J. Buitendag, H. C. Wallis, P. W. Katzke, A. Steyn, J. F. M. Verhoef, C. A. Futcher, C. Booysen, P. de Beer, C. H. Swanepoel, A. W. Venter, G. P. Esterhuizen, D. J. Coetzee, H. J. Visser, W. J. Klopper, J. P. Botha, L. A. Jacobsz, J. P. L. Janneke, M. J. Smit, C. J. Basson, W. Combrinck, C. F. Delport, P. M. Venter, H. P. Holtzhausen, J. W. A. v. Dyk, P. W. Nel, J. W. Engelbrecht, H. Nel, S. J. du Plessis, N. C. Swart.

Diakens: J. J. de Visser, J. P. Rothmann, J. G. White, D. E. T. Potgieter, L. Wannenburg, C. Botha, F. A. K. Otto, M. C. van Tonder, L. J. Erasmus, E. A. Botha, A. S. Cloete, G. Vette, C. Hoek, M. A. J. Kruger, P. J. Badenhorst, L. J. Jordaan, P. C. Smit, P. S. van Staden, D. P. J. van Schalkwyk, W. A. Lötter, A. H. Dreyer, L. Bester, E. F. Visser, A. S. Niemand, O. J. v.d. Berg, J. S. van Rooyen, T. I. de G. Ferreira, H. J. E. le Roux, D. A. F. Kruger, S. J. Rootman, T. E. Smalberger, C. J. Stoop, J. W. A. v. Dyk, J. H. Pistorius, J. R. Oosthuizen, N. J. Wolmarans, W. N. H. Prinsloo.

Lidmatetal 1268. (Belydende lede 843.) Belydenis afgelê 22. Gedoop 31. Pare getroud Geen. Oorgekom van ander gemeentes van ons kerk 103. Vertrek na ander gemeentes van ons kerk 44. Oorgekom van ander kerke 7. Vertrek na ander kerke 9.

S.A. POLISIEKOLLEGE: (gestig 1966). **Kerkgebou** S.A. Polisiekollege. **Gemeentelike adres:** P/a Kol. (ds.) H. R. Visser, S.A. Polisiekollege, Pk. Polkol, Pretoria 0111. **Predikant:** ds. H. R. Visser, S.A. Polisiekollege, Pk. Polkol, Pretoria 0111. Tel. Kantoor 79-4881 x 44, Huis 79-5708. **Konsulente:** ds. P. M. Smith en ds. S. J. Botha. **Skriba:** P. I. van Rooyen. Tel. 79-4881 x 64. **Skriba vir registrasie:** ds. H. R. Visser. Tel. 79-4881 x 44. **Kassier:** P. I. van Rooyen. Tel. 79-4881 x 64. **Orreliste:** mev. M. M. Rossouw. **Koster:** Geen. **Kolporteur:** ds. H. R. Visser. Tel. 79-4881 x 44. **Superintendent van kategese:** Geen. **Jeugouderlinge:** Al die ouderlinge. **N.H.S.V. voorsitster:** Geen. **N.H.S.V. sekretaresse:** Geen. **Jeugvereniging voorsitter:** Geen. **Jeugvereniging sekretaris:** Geen.

Ouderlinge: M. P. Lewis, W. T. Venter.

Diakens: J. G. Potgieter, P. I. van Rooyen, M. J. Uys, G. J. R. Koekemoer, P. H. Z. Rademeyer, J. L. Diedericks.

Lidmatetal 138. (Belydende lede 106.) Belydenis afgelê 23. Gedoop 2. Pare getroud 5. Oorgekom van ander gemeentes van ons kerk 55. Vertrek na ander gemeentes van ons kerk 49. Oorgekom van ander kerke 0. Vertrek na ander kerke 0.

PRETORIA-SUID: (gestig 1966). **Kerkgebou:** H./v. Celliers- en Kotzestraat, Sunnyside, Pretoria. **Gemeentelike adres:** Posbus 27064, Sunnyside, 0132. **Predikant:** dr. J. H. Koekemoer, Bereastraat 475, Muckleneuk. Tel. 44-6355. **Konsulente:** ds. L. M. le Roux en ds. D. J. Muller. **Skriba:** H. J. P. Steyn. Tel. 42-3840. **Skriba vir registrasie:** J. Fourie. Tel. 44-1264. **Kassier:** M. W. Bronkhorst. Tel. 44-2968. **Orreliste:** mej. M. E. Joubert. Tel. 70-2488. **Koster:** J. Fourie. Tel. 44-1264. **Kolporteur:** J. Fourie. Tel. 44-1264. **Superintendent van kategese:** P. R. Prinsloo. Tel. 44-1822. **Jeugouderling:** J. S. du Plessis. Tel. 44-8255. **N.H.S.V. voorsitster:** mev. I. M. Koekemoer. Tel. 44-6355. **N.H.S.V. sekretaresse:** mev. A du Plessis. Tel. 44-8255. **Jeugvereniging voorsitter:** J. J. Saaiman. **Jeugvereniging sekretaresse:** mej. S. Potgieter. Tel. 42-2157.

Ouderlinge: P. J. Bekker, M. W. Bronkhorst, W. S. Bruwer, J. J. de Jager, J. J. de Nysschen, C. J. de Waal, J. S. du Plessis, H. S. M. Geyer, J. J. Heyneke, H. P. Meyer, W. J. Peacock, G. D. Prinsloo, J. H. Prinsloo, P. R. Prinsloo, J. P. Roux, J. Scheffer, P. B. Swart, T. J. Verhage.

Diakens: W. J. Bezuidenhout, P. R. A. Brits, J. S. J. Britton, P. de Klerk, mej. M. du Plessis, J. Ellis, J. D. Fourie, W. Gey van Pittius, B. Greyling, J. W. M. Henning, K. Horius, F. Joubert, D. J. Maartens, J. Mol, M. R. Morris, J. Naude, E. Oberholzer, mej. S. Potgieter, F. Pretorius, J. J. Saaiman, H. J. Scheffer, P. T. Scheffer, S. M. Smit, J. H. H. Snyman, H. J. P. Steyn, K. P. v.d. Merwe, J. G. v.d. Walt, M. v.d. Walt, N. v.d. Walt, J. van Rensburg, R. J. Young.

Lidmatetal 877. (Belydende lede 714.) Belydenis afgelê 18. Gedoop 37. Pare getroud 11. Oorgekom van ander gemeentes van ons kerk 156. Vertrek na ander gemeentes van ons kerk 126. Oorgekom van ander kerke 15. Vertrek na ander kerke 2.

SWARTKOP: (gestig 1972). **Kerkgebou:** Valhallase Laerskool, Bothmaweg, Valhalla. **Gemeentelike adres:** Posbus 12264, Clubview 0014. **Predikant:** ds. W. H. Swart, Cradocklaan 3, Eldoraigne, Verwoerdburg. Tel. 64-3198. **Konsulente:** ds. W. J. v.d. Westhuizen en ds. F. du C. Labuschagne. **Skriba:** W. P. H. Behrtel. Tel. 64-2400. **Skriba vir registrasie:** P. C. Theron. Tel. 71-3609. **Kassier:** A. C. F. Coertze. Tel. 71-5646. **Orreliste:** mev. H. J. Smal. Tel. 64-2079. **Koster:** M. A. Basson. Tel. 71-3297. **Kolporteur:** A. C. F. Coertze. Tel. 71-5646. **Superintendent van kategese:** J. G. Prinsloo. Tel. 64-4338. **Jeugouderling:** F. Klopper. Tel. 71-3210. **N.H.S.V. voorsitster:** mev. J. v. W. Swart. Tel. 64-3198. **N.H.S.V. sekretaresse:** mev. R. Stone. Tel. 64-2354. **Jeugvereniging voorsitter:** D. v.d. Westhuizen. Tel. 64-2573. **Jeugvereniging sekretaresse:** mej. S. v.d. Bank. Tel. 64-1815.

Ouderlinge: F. J. Barnard, M. A. Basson, W. C. J. Behrens, W. P. H. Behrtel, G. S. Bezuidenhout, J. Bezuidenhout, A. C. F. Coertze, J. H. de Bruto, F. Klopper, S. Kok, J. S. Lewies, P. Nieman, N. Oosthuizen, D. Pieterse, H. Prinsloo, J. Prinsloo, P. J. Schutte, P. J. H. Steyn, P. C. Theron, F. G. Uys, D. J. v.d. Bank, G. J. v. Rooyen, R. v. Wyk, G. J. Wolmarans.

Diakens: M. S. F. Blignaut, F. de Jonge, K. de la Porte, O. de Wit, C. J. Engelbrecht, J. G. Geyser, G. H. Grobler, M. Hassink, P. Hoffman, S. Jacobs, G. Jordaan, K. N. Labuschagne, J. Lindeque, J. Lotter, J. Maree, M. W. Pretorius, W. Robbetze, E. Sales, A. L. Venter, P. N. J. Viljoen.

Lidmatetal 959. (Belydende lede 614.) Belydenis afgelê 18. Gedoop 26. Pare getroud 8. Oorgekom van ander gemeentes van ons kerk 50. Vertrek na ander gemeentes van ons kerk 20. Oorgekom van ander kerke 11. Vertrek na ander kerke 4.

MEYERSPARK: (gestig 1975). **Kerkgebou:** Die Hoërskool Silverton. **Gemeentelike adres:** Posbus 153, Silverton. **Predikant:** ds. W. J. v.d. Westhuizen. **Konsulente:** ds. H. R. Visser en ds. T. F. Dreyer. **Skriba:** N. Liebenberg. Tel. 83-3287. **Skriba vir registrasie:** J. D. Nel. Tel. 83-2188. **Kassier:** J. van Dyk. Tel. 83-1529. **Orreliste:** mev. G. Viljoen. Tel. 83-2814. **Koster:** J. van Dyk. Tel. 83-1529. **Kolporteur:** J. van Dyk. Tel. 83-1529. **Superintendent van kategese:** F. Hugo. Tel. 86-4056. **Jeugouderling:** G. V. Ferreira. Tel. 83-2689. **N.H.S.V. voorsitster:** Geen. **N.H.S.V. sekretaresse:** Geen. **Jeugvereniging voorsitter:** J. E. H. Grobler. Tel. 86-5355. **Jeugvereniging sekretaresse:** Martie Viljoen. Tel. 86-5319.

Tel. 83-3876

0127

Ouderlinge: N. Liebenberg, J. van Dyk, J. P. Nel, O. Grobbelaar, W. J. Pelser, F. Hugo, J. D. Wilkins, T. C. F. Fourie, C. C. Wilke, N. J. van Jaarsveld, G. C. A. v.d. Westhuizen, C. J. Annandale, D. S. v.d. Merwe, E. van Enter, C. H. Olivier, G. V. Ferreira, N. J. Kleinhans, A. L. Ruysenaers, P. C. Breytenbach, B. C. Coetzer, J. F. Viljoen.

Diakens: T. C. Engelbrecht, J. E. H. Grobler, E. D. Esterhuyse, J. A. Oosthuizen, W. J. Valkenburg, P. R. Halvorsen, J. W. du Toit, H. W. J. Reyneke, G. Esterhuizen, J. P. Hertong, S. C. van Wyk, C. G. Groenewald, A. A. v.d. Merwe, N. M. Prinsloo, J. F. Viljoen, A. Boucher.

Lidmatetal 678. (Belydende lede 406.)

RING VAN MIDDELBURG

Gemeentes: Middelburg, Dullstroom, Lydenburg, Witrivier, Belfast, Sabie, Waterval-Boven, Nelspruit, Stofberg, Komatipoort, Barberton.

Ringskommissie: voorsitter: ds. G. J. J. Roos; **vise-voorsitter:** ds. G. J. van Jaarsveld; **skriba:** ds. P. S. van Staden; **vise-skriba:** ds. J. A. de Beer; **ouderlinge:** J. van Staden, T. Botha, J. A. Joubert. **Ringsraad: Kerke in eie Volksverband: voorsitter:** ds. S. Schutte; **skriba:** Geen. **superintendent vir Jeugwerk:** ds. J. A. de Beer; **superintendent vir Kategese:** ds. G. J. van Jaarsveld; **superintendent vir Arbeid onder Buitekerklikes:** ds. J. P. B. Viljoen; **superintendent vir Sensus en Statistiek:** oudl. J. van Staden; **superintendent vir Bybelverspreiding:** Geen.

MIDDELBURG: TVL. (gestig 1864). **Kerkgebou:** H./v. Voortrekker- en Hendrik Potgieterstraat. **Gemeentelike adres:** Posbus 240, Middelburg Tvl. **Predikant:** ds. G. J. J. Roos, Voortrekkerstraat 44, Middelburg Tvl. Tel. 2364. **Konsulente:** ds. S. Schutte en ds. G. J. van Jaarsveld. **Skriba:** J. van Staden. Tel. 2392. **Skriba vir registrasie:** B. Greyling. Tel. 2491. **Kassier:** J. van Staden. Tel. 2392. **Orreliste:** mev. H. S. Marais. Tel. 3064. **Koster:** mev. A. E. Roos. Tel. 2364. **Kolporteur:** B. Greyling. Tel. 2491. **Superintendent van kategese:** J. M. Badenhorst. Tel. 3102. **Jeugouderlinge:** H. C. v.d. Merwe en G. J. Engelbrecht. **N. H. S. V. voorsitster:** mev. A. E. Roos. Tel. 2364. **N.H.S.V. sekretaresse:** mev. G. J. de Langen. Tel. 4583. **Jeugvereniging voorsitter:** J. G. Steenkamp. Tel. 3836. **Jeugvereniging sekretaresse:** mej. A. Botha. Tel. 2612.

Ouderlinge: J. van Staden, F. van Dyk, J. H. Duvenagé, G. C. F. Harmse, J. J. Marais, B. Greyling, M. J. v.d. Berg, M. J. Strydom, W. M. Wolmarans, F. D. Kidson, J. Wheeler, B. Naudé, I. J. Stoltz, M. L. Lindeque, P. C. Bezuidenhout, D. S. v.d. Merwe, Z. L. Benadé, J. N. Pretorius, F. F. Prinsloo, J. van Staden (Jnr.), J. M. Pretorius, M. J. Els, J. J. Muller, J. Smit, J. A. R. Putz, G. Engelbrecht, J. M. Badenhorst, O. J. F. Grundling, J. J. Botma, J. C. Coetzee, H. Ras, G. C. Breed, D. Kruger, J. Koekemoer, J. de Wilde, J. J. J. van Vuuren, J. B. Wolmarans, J. R. Otto, B. J. van Wyk, P. C. Minnaar, B. J. van Wyk, J. J. van Niekerk, P. J. de Kock, P. R. Schoeman, G. Smit, S. W. Minnaar, H. C. v.d. Merwe, G. J. Engelbrecht.

Diakens: F. van Rooyen, S. W. Pieterse, G. Meyer, J. Liebenberg, C. J. Strydom, H. J. van Baalen, S. W. Liebenberg, L. A. Meyer, L. P. v.d. Merwe, P. A. Steenkamp, J. Claassen, W. J. Meyer, S. P. Pieterse, D. S. v.d. Merwe (Jnr.), C. A. Walkinshaw, W. Botha, J. J. Coetzee, C. J. F. Sparks, M. C. van Niekerk, P. J. Coetzer, A. O. I. J. Grundling, H. W. J. du Plessis, N. M. Duvenagé, P. Kern, L. J. Viljoen, H. P. Engelbrecht, G. J. van den Berg, S. J. Meintjies, A. J. Viljoen, J. T. Hesselman, D. de Jager, J. J. J. van Vuuren (Jnr.), J. G. Steenkamp, M. H. C. van Niewenhuize, S. P. Serfontein, W. J. C. Meyer, N. A. Visser, J. M. F. Rossouw, J. J. de Kock, P. R. Schoeman (Jnr.), F. H. de Langen, D. R. J. van Vuuren, D. J. Burger.

Lidmatetal 2276. (Belydende lede 1376.) Belydenis afgelê 76. Gedoop 100. Pare getroud 34. Oorgekom van ander gemeentes van ons kerk 54. Vertrek na ander gemeentes van ons kerk 110. Oorgekom van ander kerke 26. Vertrek na ander kerke 16.

DULLSTROOM: (gestig 1887). **Kerkgebou:** Gunningstraat, Dullstroom. **Gemeentelike adres:** Posbus 60, Dullstroom 1110. **Predikant:** ds. S. Schutte, Scheeperstraat 4, Belfast 1100. Tel. 241. **Konsulente:** ds. D. J. van Staden en ds. G. J. J. Roos. **Skriba:** H. J. M. H. Venter. Tel. 42. **Skriba vir registrasie:** H. J. M. H. Venter. Tel. 42. **Kassier:** J. W. J. van Wyk. Tel. 68. **Orreliste:** mev. M. J. Joubert. Tel. 1812. **Koster:** J. W. J. van Wyk. Tel. 68. **Kolporteur:** J. W. J. van Wyk. Tel. 68. **Superintendent van kategese:** J. W. J. van Wyk. Tel. 68. **Jeugouderling:** J. W. J. van Wyk. Tel. 68. **N.H.S.V. voorsitster:** mev. W. S. Schutte. Tel. 241 Belfast. **N.H.S.V. sekretaresse:** mev. M. van Wyk. Tel. 68. **Jeugvereniging voorsitter:** Geen. **Jeugvereniging sekretaris:** Geen.

Ouderlinge: H. J. M. H. Venter, M. F. Bothma, G. P. Joubert, J. W. J. van Wyk.

Diakens: A. Nel, I. J. Uys, C. W. Beetge, H. J. Hietbrink.

Lidmatetal: 131. (Belydende lede 90.) Belydenis afgelê 0. Gedoop 0. Pare getroud 0. Oorgekom van ander gemeentes van ons kerk 0. Vertrek na ander gemeentes van ons kerk 5. Oorgekom van ander kerke 0. Vertrek na ander kerke 0.

LYDENBURG: (gestig 1927). **Kerkgebou:** Viljoenstraat, Lydenburg, Ohrigstad, Burgersfort, Penge. **Gemeentelike adres:** Posbus 160, Lydenburg, 1120. **Predikant:** ds. G. J. van Jaarsveld, Posbus 160, Lydenburg. Tel. 80. **Konsulente:** ds. J. A. de Beer en ds. D. J. van Staden. **Skriba:** P. H. Venter. Tel. 421 (huis), 673 (werk). **Skriba vir registrasie:** S. J. de Kock. Tel. 611. **Kassier:** P. H. Venter. Tel. 421 (huis), 673 (werk). **Orreliste:** mev. F. M. J. van Jaarsveld. Tel. 80. **Koster:** mev. L. Smit. Tel. 455. **Kolporteur:** S. J. de Kock. Tel. 611. **Superintendent van kategese:** J. C. Pieterse. Tel.578. **Jeugouderling:** C. B. Ehlers. Tel. 446. **N.H.S.V. voorsitster:** mev. F. M. J. van Jaarsveld. Tel. 80. **N.H.S.V. sekretaresse:** mev. W. de Kock. Tel. 611. **Jeugvereniging voorsitter:** G. J. Breytenbach. Tel. 265. **Jeugvereniging sekretaresse:** mej. L. van der Merwe. Tel. 23.

Ouderlinge: J. F. S. Steenkamp, P. C. Breytenbach, J. C. Pieterse, J. J. Oosthuizen, C. B. Ehlers, J. D. van den Berg, H. Williams, J. Booijse, G. J. Swart, W. A. Otto, A. C. Stapelberg, B. P. Havenga, J. I. M. Broekman, D. G. Wolmarans, J. H. Snyder, A. A. J. Swart, M. P. A. Meintjes, A. C. Muller, L. C. van Nieuwenhuizen, W. A. de Meyer, I. G. Taljaard, W. Botha, C. J. J. Joubert, J. N. Joubert, A. J. van der Westhuizen, D. J. Rossouw, A. P. Nel, O. K. Smit, P. H. Venter.

Diakens: C. J. du T. Viljoen, G. J. Breytenbach, J. O'Kelly, W. J. Schoeman, P. H. Mulder, J. van Werkhoven, J. Hattingh, H. Venter, J. J. van der Walt, S. J. de Kock, P. J. V. Joubert, P. Fick, H. J. du Plessis, E. P. J. van der Merwe, I. Meintjes, B. Schurink, B. P. Taljaard (Jnr.), N. Taljaard, A. Ahlers, W. M. Prinsloo, C. J. Riekert, C. J. Botha, C. J. J. Joubert (Jnr.), S. J. Joubert.

Lidmatetal 1100. (Belydende lede 704.) Belydenis afgelê 24. Gedoop 30. Pare getroud 10. Oorgekom van ander gemeentes van ons kerk 30. Vertrek na ander gemeentes van ons kerk 43. Oorgekom van ander kerke 15. Vertrek na ander kerke 4.

WITRIVIER: (gestig 1930). **Kerkgebou:** H./v. Van Riebeeck- en Wally Scottstraat. **Gemeentelike adres:** Posbus 209, Witrivier. **Predikant:** ds. J. P. B. Viljoen, Van Riebeeckstraat 19, Witrivier. Tel. 420. **Konsulente:** ds. P. S. van Staden en ds. J. A. de Beer. **Skriba:** P. D. F. Smit. Tel. 218. **Skriba vir registrasie:** P. D. F. Smit. Tel. 218. **Kassier:** A. Stander. Tel. 348. **Orreliste:** mej. E. Viljoen. Tel. 420. **Koster:** Geen. **Kolporteur:** P. D. F. Smit. Tel. 218. **Superintendent van kategese:** J. Oosthuizen. Tel. 10309. **Jeugouderling:** J. Oosthuizen. Tel. 10309. **N.H.S.V. voorsitster:** mev. (ds.) C. E. Viljoen. Tel. 420. **N.H.S.V. sekretaresse:** mev. S. van Rooyen. Tel. 2831. **Jeugvereniging voorsitter:** Geen. **Jeugvereniging sekretaris:** Geen.

Ouderlinge: R. J. Venter, R. Barnard, V. Wilkens, A. H. B. Prinsloo, J. H. L. Claasens, J. F. Boshoff, A. Uys, J. Nel, T. Botha, J. H. Jankowitz, J. G. van Niekerk, J Oosthuizen, P. J. Maartens, D. J. Riekert, P. D. F. Smit, L. Davel.

Diakens: P. J. van Wyk, J. P. Botha, S. v.d. Merwe, M. J. Snyman, I. Berrangé, J. H. Reyneke, R. J. Booysen, A. Strydom, S. H. Jankowitz, C. J. Baars, W. D. Basson, A. Potgieter, A. Stander, W. J. Smit, H. van Hoving, A. Potgieter.

Lidmatetal 482. (Belydende lede 293.) Belydenis afgelê 10. Gedoop 9. Pare getroud 2. Oorgekom van ander gemeentes van ons kerk 22. Vertrek na ander gemeentes van ons kerk 27. Oorgekom van ander kerke 1. Vertrek na ander kerke 8.

BELFAST: (gestig 1935). **Kerkgebou:** H./v. Voortrekker- en McDonaldstraat. **Gemeentelike adres:** Posbus 80, Belfast. **Predikant:** ds. S. Schutte, Scheeperstraat 4, Belfast. Tel. 241. **Konsulente:** ds. G. J. J. Roos en ds. J. A. de Beer. **Skriba:** Cobus Tomlinson. Tel. 2531. **Skriba vir registrasie:** J. C. Greyling. Tel. 432. **Kassier:** mev. Mara Oosthuizen. Tel. 100. **Orreliste:** mev. Essa Grobler. Tel. 329. **Koster:** M. J. van Vuuren. Tel. 260. **Kolporteur:** mev. P. Verster. Tel. 299. **Superintendent van kategese:** P. J. J. Verster. Tel. 299. **Jeugouderlinge:** P. J. J. Verster en J. L. Greyling. Tel. 299. **N.H.S.V. voorsitster:** mev. Wilma Schutte. Tel. 241. **N.H.S.V. sekretaresse:** mev. Pollie van Vuuren. Tel. 260. **Jeugvereniging voorsitter:** Geen. **Jeugvereniging sekretaris:** Geen.

Ouderlinge: M. J. van Vuuren, K. P. Minnaar, P. Grobler, J. T. F. Wolmarans, P. J. Oosthuizen, J. C. Greyling, M. J. J. Wolmarans, G. Wheeler, H. L. Breytenbach, J. W. van der Merwe, J. A. Joubert, P. J. J. Verster, D. G. Jordaan.

Diakens: P. J. J. Venter, C. W. Broodryk, J. A. van Zyl, O. M. Botma, F. P. van Wyk, J. P. T. Tomlinson, J. Joubert, P. F. Prinsloo, B. D. T. van Wyk, B. J. van Wyk.

Lidmatetal 458. (Belydende lede 304.) Belydenis afgelê 24. Gedoop 13. Pare getroud 7. Oorgekom van ander gemeentes van ons kerk 8. Vertrek na ander gemeentes van ons kerk 26. Oorgekom van ander kerke 2. Vertrek na ander kerke 3.

SABIE (gestig 1935). **Kerkgebou:** H./v. Kerk- en Leastraat, Sabie. **Gemeentelike adres: Posbus** 3, Sabie. **Predikant:** Vakant. **Konsulente:** ds. G. J. van Jaarsveld en ds. J. P. B. Viljoen. **Skriba:** F. F. Muller. Tel. 381 Sabie. **Skriba vir registrasie:** F. F. Muller. Tel. 381 Sabie. **Kassier:** P. J. D. Jacobs. Tel. 189 Sabie. **Orreliste:** mev. (ds.) G. J. van Jaarsveld. Tel. 80 Lydenburg. **Koster:** H. J. Potgieter. **Kolporteur:** Geen. **Superintendent van kategese:** J. M. van Schalkwyk. **Jeugouderling:** Geen. **N.H.S.V. voorsitster:** Geen. **N.H.S.V. sekretaresse:** Geen. **Jeugvereniging voorsitter:** Geen. **Jeugvereniging sekretaris:** Geen.

Ouderlinge: A. J. de Clercq (Rustend), W. M. Botha, J. C. Heyneke, C. J. Joubert, J. M. van Wyk, C. L. Vosloo, M. F. Fourie, J. Coetzer, A. D. le Roux.

Diakens: A. J. Horn, P. J. D. Jacobs, W. Otto, H. J. Potgieter, W. Thom, J. M. van Schalkwyk, S. M. Venter, L. J. Viljoen, J. P. Watson.

Lidmatetal 295. (Belydende lede 189.) Belydenis afgelê 12. Gedoop 6. Pare getroud 0. Oorgekom van ander gemeentes van ons kerk 12. Vertrek na ander gemeentes van ons kerk 5. Oorgekom van ander kerke 1. Vertrek na ander kerke 3.

WATERVAL BOVEN: (gestig 1941). **Kerkgebou:** 2de Laan, Waterval Boven. **Gemeentelike adres:** Posbus 102, Waterval Boven. **Predikant:** ds. D. J. v. Staden, Posbus 102, Waterval Boven. Tel. 257. **Konsulente:** ds. J. P. B. Viljoen en ds. P. S. van Staden. **Skriba:** P. D. Malan. Tel. 367. **Skriba vir registrasie:** M. C. Smit. Tel. 392. **Kassier:** J. Kwant. Tel. 248. **Orreliste:** mev. D. Kwant. Tel. 248. **Koster:** Kosie Malan. Tel. 367. **Kolporteur:** M. C. Smit. Tel. 392. **Superintendent van kategese:** J. Kwant. Tel. 248. **Jeugouderling:** P. D. Malan. Tel. 367. **N.H.S.V. voorsitster:** mev. (ds.) Van Staden. Tel. 257. **N.H.S.V. sekretaresse:** mev. M. Duvenage. Tel. 254. **Jeugvereniging voorsitter:** Kosie Malan. Tel. 367. **Jeugvereniging sekretaresse:** mej. V. Frazer. Tel. 102.

Ouderlinge: C. P. Boonzaaier, J. Kwant, H. W. Smit (Snr.), J. Davies, H. Ruthven, A. Harmse, M. C. Smit, A. v. Eeden, L. J. Botha, P. D. de Lange, B. J. Pienaar, J. A. Kruger, C. A. Oosthuizen, A. J. Kruge, P. D. Malan.

Diakens: C. P. v.d. Berg, E. F. Ströh, P. S. Duvenage, J. Oosthuizen, H. W. Smit (Jnr.), A. Grobler, P. S. Oberholtzer, H. Ströh, R. W. Raap, J. H. Steenkamp, C. P. Brand.

Lidmatetal 412. (Belydende lede 237.) Belydenis afgelê 13. Gedoop 25. Pare getroud 3. Oorgekom van ander gemeentes van ons kerk 14. Vertrek na ander gemeentes van ons kerk 49. Oorgekom van ander kerke 4. Vertrek na ander kerke 0.

NELSPRUIT: (gestig 1944). **Kerkgebou:** Rotherystraat, Nelspruit. **Gemeentelike adres:** Posbus 300, Nelspruit 1200. **Predikant:** ds. P. S. van Staden, Posbus 300, Nelspruit. Tel. 2572. **Konsulente:** ds. G. J. J. Roos en ds. J. A. de Beer. **Skriba:** F. E. J. van Wyk. Tel. 3457. **Skriba vir registrasie:** P. W. A. Fourie. Tel. 3783. **Kassier:** D. G. Badenhorst. Tel. 3937. **Orreliste:** mev. M. Botha. Tel. 2773. **Koster:** F. E. Henning. Tel. 2855. **Kolporteur:** P. P. Hugo. Tel. 5348. **Superintendent van kategese:** G. J. Kruger. Tel. 2988. **Jeugouderling:** A. A. v.d. Westhuizen. Tel. 4759. **N.H.S.V. voorsitster:** mev. S. J. van Staden. Tel. 2572. **N.H.S.V. sekretaresse:** T. van Wyk. Tel. 5611. **Jeugvereniging voorsitter:** G. Herbst. **Jeugvereniging sekretaresse:** mev. C. Smit.

Ouderlinge: D. G. Badenhorst, C. H. Barnard, L. B. Barnard, S. J. Bezuidenhout, H. A. Boshoff, G. Breytenbach, J. J. M. Britz, G. Ellerman, G. v. R. Els, J. M. Esterhuizen, H. Herbst, P. P. Hugo, J. Janse van Rensburg, P. W. Janse van Rensburg, W. J. Kidson, N. J. Korff, I. Labuschagne, P. D. F la Grange, A. P. Malan, W. J. H. J. Meyer, A. C. V. Roos, D. C. Sanderson, A. J. Sieling, J. J. Stander, G. R. J. Strydom, F. E. J. van Wyk, J. T. J. van Wyk, A. A. van der Westhuizen, P. J. van der Westhuizen, P. J. van der Walt, A. J. Willemse, M. M. Fourie.

Diakens: G. Albertyn, W. B. Bezuidenhout, W. J. Bezuidenhout, W. J. Bezuidenhout, J. Buitendach, P. A. de Lange, C. J. de Wet, D. de Witt, J. Drotsky, J. du Plessis, M. Erasmus, J. Fourie, J. P. Fourie, R. Gouws, S. J. Greyling, F. E. Henning, J. Henning, G. Herbst, A. Hough, C. Heyneke, N. J. G. Jacobs, J. J. Kotze, R. J. Pieterse, S. F. Pretorius, P. P. Roos, W. Schoeman, G. Smart, F. A. Strydom, F. R. Swart, J. Taljaard, J. van Putten, J. G. van der Westhuizen, G. van Tonder, S. J. Venter, J. J. van der Merwe.

Lidmatetal 1169. (Belydende lede 741.) Belydenis afgelê 43. Gedoop 30. Pare getroud 17. Oorgekom van ander gemeentes van ons kerk 69. Vertrek na ander gemeentes van ons kerk 54. Oorgekom van ander kerke 19. Vertrek na ander kerke 14.

STOFFBERG: (gestig 1945). **Kerkgebou:** Stoffberg. **Gemeentelike adres:** Stoffberg Tvl. **Predikant:** Vakant. **Konsulente:** ds. G. J. J. Roos en ds. S. Schutte. **Skriba:** P. J. v.d. Merwe. Tel. 302 Laersdrif. **Skriba vir registrasie:** C. J. Prinsloo. Tel. 4130 Groblersdal. **Kassier:** C. J. Joubert. Tel. 4102 Groblersdal. **Orreliste:** mev. S. v. Vreden. **Koster:** A. J. Herbst. Tel. 312 Laersdrif. **Kolporteur:** P. J. v.d. Merwe. Tel. 302 Laersdrif. **Superintendent van kategese:** Geen. **Jeugouderling:** Geen. **N.H.S.V. voorsitster:** mev. M. C. v.d. Merwe. Tel. 302 Laersdrif. **N.H.S.V. sekretaresse:** mev. S. L. Dercksen. Tel. 1123 Stoffberg. **Jeugvereniging voorsitter:** Geen. **Jeugvereniging sekretaris:** Geen.

Ouderlinge: J. H. Brits, H. Dercksen, H. v. Vreden, P. J. Greyling, W. J. Botha.

Diakens: M. J. Botha, A. J. Herbst, A. J. Potgieter, M. P. Pretorius, F. H. Botha.

Lidmatetal: 140. (Belydende lede 88.) Belydenis afgelê 4. Gedoop 3. Pare getroud 0. Oorgekom van ander gemeentes van ons kerk 0. Vertrek na ander gemeentes van ons kerk 6. Oorgekom van ander kerke 0. Vertrek na ander kerke 1.

KOMATIPOORT: (gestig 1952). **Kerkgebou:** Liebenbergstraat 7, Komatipoort. **Gemeentelike adres:** Posbus 62, Komatipoort 1340. **Predikant:** ds. J. A. de Beer, Liebenbergstraat, Komatipoort; Henry Nettmanstraat 3, Barberton. Tel. 88 en 647. **Konsulente:** ds. J. P. B. Viljoen en ds. P. S. van Staden. **Skriba:** M. C. Potgieter. Tel. 78. **Skriba vir registrasie:** mev. M. A. Faber. Tel. 140. **Kassier:** W. J. J. Smit. Tel. 180. **Orreliste:** mev. M. A. Faber. Tel. 140. **Koster:** J. H. Horn. **Kolporteur:** W. J. J. Smit. Tel. 180. **Superintendent van kategese:** G. Kunnike. **Jeugouderling:** Geen. **N.H.S.V. voorsitster:** mev. A. S. Theunisen. Tel. 1930. **N.H.S.V. sekretaresse:** mev. A. Horn. **Jeugvereniging voorsitter:** Geen. **Jeugvereniging sekretaris:** Geen.

Ouderlinge: A. P. de Beer, J. J. Prinsloo, J. C. S. Engelbrecht, H. F. D. Theunisen, H. J. Faber, W. J. J. Smit, M. G. Potgieter.

Diakens: H. F. Theunisen, A. F. Jacobs, J. D. Breedt, C. Seaman, M. A. Faber.

Lidmatetal 149. (Belydende lede 90.) Belydenis afgelê 4. Gedoop 4. Pare getroud 1. Oorgekom van ander gemeentes van ons kerk 8. Vertrek na ander gemeentes van ons kerk 25. Oorgekom van ander kerke 0. Vertrek na ander kerke 2.

BARBERTON: (gestig 1965). **Kerkgebou:** Shebaweg 123, Barberton. **Gemeentelike adres:** Posbus 213, Barberton 1300. **Predikant:** ds. J. A. de Beer, Henry Nettmanstraat 3, Barberton 1300. Tel. 647. **Konsulente:** ds. P. S. van Staden en ds. G. J. van Jaarsveld. **Skriba:** J. P. le Roux. Tel. 3302 Noordkaap. **Skriba vir registrasie:** mev. B. Potgieter. Tel. 489. **Kassier:** M. J. Potgieter. Tel. 489. **Orreliste:** mev. B. Maritz. Tel. 932. **Koster:** S. W. de Jager. Tel. 4302. **Kolporteur:** M. J. Potgieter. Tel. 489. **Superintendent van kategese:** J. P. le Roux. Tel. 3302 Noordkaap. **Jeugouderling:** W. J. du Plessis. Tel. 922. **N.H.S.V. voorsitster:** mev. A. de Beer. Tel. 647. **N.H.S.V. sekretaresse:** mev. R. Morrison. Tel. 854. **Jeugvereniging voorsitter:** J. A. Maliepaard. Tel. 4212. **Jeugvereniging sekretaresse:** mej. A. Louw. Tel. 932.

Ouderlinge: C. J. Engelbrecht, M. J. Potgieter, D. Louw, M. P. W. Badenhorst, S. Barnard, N. J. du Plessis, J. J. Engelbrecht, J. J. Prinsloo, S. Snyman, A. P. Strydom, F. J. van Eeden, J. P. le Roux, J. H. van Rooyen, H. S. le Roux, L. C. Viljoen, D. J. Lourens, T. Bothma.

Diakens: W. J. Botha, S. W. de Jager, A. P. Nel, N. W. Viljoen, K. P. Lindeque, H. J. Cronje, J. P. C. Schumyn, H. J. Prinsloo, J. C. Scholtz, W. Knuber, E. Enslin, S. Boshoff, J. P. le Grange, S. G. Louw, R. T. E. Smith, H. J. van Staden, C. J. J. Pieterse, F. J. Kruger, J. A. Maliepaard.

Lidmatetal 611. (Belydende lede 348.) Belydenis afgelê 34. Gedoop 26. Pare getroud 8. Oorgekom van ander gemeentes van ons kerk 14. Vertrek na ander gemeentes van ons kerk 18. Oorgekom van ander kerke 4. Vertrek na ander kerke 2.

RING VAN HEIDELBERG

Gemeentes: Volksrust, Heidelberg, Standerton, Memel, Morgenzon, Greylingstad, Nigel, Vrede, Balfour, Villiers.

Ringskommissie: voorsitter: ds. J. A. A. A. Schroeder; **vise-voorsitter:** ds. L. A. Nel; **skriba:** ds. P. P. Jooste; **vise-skriba:** ds. J. C. Kruger; **ouderlingslede:** F. M. J. van Jaarsveldt, A. S. Botha, H. M. J. van Vuuren; **superintendente: Kerke in eie Volksverband:** dr. P. G. Geertsema; **jeugwerk:** ds: P. P. Jooste; **kategese:** ds. J. C. Kruger; **arbeid onder Buitekerklikes:** ds. J. C. Kruger. **sensus en statistiek:** ds. L. A. Nel; **Bybelverspreiding:** ds. L. A. Nel.

VOLKSRUST: (gestig 1861). **Kerkgebou:** Schoonstraat 27, Volksrust. **Gemeentelike adres:** Posbus 265, Volksrust 2470. **Predikant:** ds. L. A. Nel, Schoonstraat 31, Posbus 265, Volksrust 2470. Tel. 574. **Konsulente:** ds. P. P. Jooste en ds. G. P. J. Grobler. **Skriba:** J. P. Strydom. Tel. 981. **Skriba vir registrasie:** mev. M. M. Oosthuizen. Tel. 791. **Kassier:** mev. E. Struwig. Tel. 606. **Orreliste:** mev. M. M. Neethling. Tel. 445. **Koster:** J. J. Marais. Tel. 525. **Kolporteur:** L. A. Nel. Tel. 574. **Superintendent van kategese:** L. A. Nel. Tel. 574. **Jeugouderling:** D. J. Freislich. Tel. 963. **N.H.S.V. voorsitster:** mev. A. S. Nel. Tel. 574. **N.H.S.V. sekretaresse:** mev. M. M. Neethling. Tel. 445. **Jeugvereniging voorsitter:** Geen. **Jeugvereniging sekretaris:** Geen.

Ouderlinge: D. J. Neethling, W. A. Hough, J. A. Oosthuizen, D. S. de Bruyn, I. van Heerden, H. Glad, J. H. van der Merwe, P. J. Oberholzer, J. P. Strydom, M. Lange, H. C. M. van Rensburg, L. J. Struwig, P. Zeeman, C. J. van Zyl, J. A. Henning, T. Uys, J. J. Marais, C. Engelbrecht, G. Rocher, J. A. Stoop, D. J. Freislich.

Diakens: A. A. Stoop, P. H. Coetzee, G. van Heerden, J. J. J. Swart, G. J. B. van Heerden, L. P. de Beer, F. J. D. Jordaan, A. E. Breytenbach, B. van Rooyen, H. Hough, M. Oosthuizen, C. Diedericks, M. Breytenbach, W. Biddulph, G. H. J. Roets, E. Fourie, N. C. Botha, S. van Vuuren, G. Botha, L. C. A. Schroeder, D. J. Botha, A. L. Delport, G. Rocher, L. J. van Ede.

Lidmatetal 743. (Belydende lede 481.) Belydenis afgelê 23. Gedoop 22. Pare getroud 7. Oorgekom van ander gemeentes van ons kerk 20. Vertrek na ander gemeentes van ons kerk 3. Oorgekom van ander kerke 1. Vertrek na ander kerke 0.

HEIDELBERG: (gestig 1865). **Kerkgebou:** Voortrekkerstraat, Heidelberg, Tvl. **Gemeentelike adres:** Posbus 305, Heidelberg, Tvl. **Predikant:** ds. J. A. A. A. Schroeder, Posbus 305, Heidelberg, Tvl. Tel. 2384. **Konsulente:** ds. J. C. Kruger en dr. P. G. Geertsema. **Skriba:** B. J. Olivier. Tel. 2875. **Skriba vir registrasie:** mev. C. J. Nel. Tel. 2852. **Kassier:** B. J. Olivier. Tel. 2875. **Orreliste:** mej. M. C. van Niekerk. **Koster:** J. M. Fritz. Tel. 3241. **Kolporteur:** B. J. Olivier. Tel. 2875. **Superintendent van kategese:** F. C. Rosslee. Tel. 3408. **Jeugouderling:** J. J. Jordaan. Tel. 3209. **N.H.S.V. voorsitster:** mev. P. M. Schroeder. Tel. 2384. **N.H.S.V. sekretaresse:** mev. A. E. Fritz. Tel. 3241. **Jeugvereniging voorsitter:** J. J. Jordaan. Tel. 3209. **Jeugvereniging sekretaresse:** mej. M. Snyders. Tel. 4240.

Ouderlinge: P. J. Kotze, M. J. van Breda, C. Faure, O. J. Bierman, P. F. Harmse, G. P. Badenhorst, P. J. Pienaar, D. Botma, A. F. Rossouw, D. S. Henning, C. Swanepoel, R. J. Deysel, W. Beukes, Kobus Fourie, W. Oosthuizen, Frikkie Rosslee, S. P. Deysel, P. Buitendach, W. A. Potgieter, H. A. Benadie, P. Kok, C. J. Brits, C. P. Kruger, J. A. J. Jordaan, L. J. Grove, S. J. Pretorius, J. A. Venter, T. A. Basson, M. A. v.d. Berg, J. J. Jordaan, Frans Rosslee, J. L. Steyn, F. J. Nel, H. Meyer, H. M. van Vuuren, J. F. Coetzee, J. J. Jordaan, B. J. Olivier.

Diakens: F. P. Rossouw, J. M. Strydom, D. Steenkamp, D. S. Jacobs, B. Burger, F. Pieterse, M. W. Erasmus, J. Fouche, J. R. Jordaan, F. Deysel, F. O'Neil, N. J. Kock, J. P. Zaayman, L. Brits, G. Rosslee, M. J. Strydom, G. Botha, J. Möll, L. Jansen, G. P. Smith, P. Jacobs, P. G. H. Greyling, C. J. Maree, H. Benadie, V. O. Glad, J. Jordaan, S. H. de Bruyn, C. McHottie, J. M. Fritz, J. T. Beaurain, A. S. Esterhuizen, D. S. v. Vuuren, J. J. Jordaan, G. S. Trollip, I. P. van Wyk, D. v. Wyk.

Lidmatetal 1525. (Belydende lede 936.) Belydenis afgelê 55. Gedoop 51. Pare getroud 18. Oorgekom van ander gemeentes van ons kerk 31. Vertrek na ander gemeentes van ons kerk 49. Oorgekom van ander kerke 12. Vertrek na ander kerke 7.

STANDERTON: (gestig 1915). **Kerkgebou:** H./v. Schwiehald- en Caledonstrate. **Gemeentelike adres:** Posbus 274, Standerton. **Predikant:** ds. P. P. Jooste, Piet Retiefstraat 34, Standerton. Tel. 2521. **Konsulente:** ds. L. A. Nel en ds. J. A. A. A. Schroeder. **Skriba:** S. F. Botes. Tel. 3460. **Skriba vir registrasie:** mev. A. Viljoen. Tel. 2692. **Kassier:** J. C. v.d. Merwe. Tel. 2744. **Orreliste:** mev. F. M. du Plessis. **Koster:** mev. G. C. E. Dysel. Tel. 3537. **Kolporteur:** F. G. Viljoen. Tel. 2692. **Superintendent van kategese:** ds. P. P. Jooste. Tel. 2521. **Jeugouderling:** G. P. Lewis. Tel. 2590. **N.H.S.V. voorsitster:** mev. E. M. Jooste. Tel. 2521. **N.H.S.V. sekretaresse:** mev. E. J. Botes. Tel. 3460. **Jeugvereniging voorsitter:** P. G. Viljoen. Tel. 2692. **Jeugvereniging sekretaris:** P. J. Labuschagne. Tel. 2321.

Ouderlinge: C. J. Potgieter, J. J. Badenhorst, P. J. Goosen, P. A. Ras, A. Boer, C. J. Marais, A. M. F. Roux, C. J. J. van Vuuren, J. J. Dreyer, J. W. J. v.d. Berg, W. J. Pretorius, H. J. Badenhorst, E. J. le G. Genis, C. P. Portwig, R. P. v.d. Nest, P. Lindeque, G. H. Willemse, F. C. Stoop, D. J. van Jaarsveld, W. J. van Vuuren, G. P. Lewis, P. Boer, A. C. R. Pretorius, G. C. van Niekerk, J. C. v.d. Merwe, D. O'Keiley, H. Combrinck, J. P. du Preez, I. C. J. Potgieter, S. F. Botes.

Diakens: L. Breytenbach, C. Pretorius, M. P. v.d. Merwe, D. Kotze, W. J. A. van Schalkwyk, J. S. Bolton, N. Botha, D. Cowley, B. C. Breytenbach, P. Strydom, J. C. R. Kunz, L. du Preez, J. M. C. van Staden, D. Portwig, D. Riekert, D. Botha, P. J. Labuschagne, H. J. Enslin, H. Scheepers, D. E. P. van Vuuren, F. G. Viljoen, W. Boer, G. C. Botha, R. van Rensburg, D. v.d. Schyff, J. J. Botha, N. J. Campher, F. Claasen, K. P. Dreyer.

Lidmatetal 941. (Belydende lede 626.) Belydenis afgelê 24. Gedoop 27. Pare getroud 7. Oorgekom van ander gemeentes van ons kerk 27. Vertrek na ander gemeentes van ons kerk 47. Oorgekom van ander kerke 8. Vertrek na ander kerke 10.

MEMEL: (gestig 1915). **Kerkgebou:** H./v. Generaal De Wet- en Odendaalstraat. **Gemeentelike adres:** Posbus 114, Memel. **Predikant:** Vakant. **Konsulente:** ds. L. A. Nel en dr. P. G. Geertsema. **Skriba:** P. P. J. Neethling. Tel. 14 Memel. **Skriba vir registrasie:** P. P. J. Neethling. Tel. 14 Memel. **Kassier:** P. P. J. Neethling. Tel. 14 Memel. **Orreliste:** mev. C. van Tonder. Tel. 1812 Memel. **Koster:** F. de Jongh. **Kolporteur:** Geen. **Superintendent van kategese:** Geen. **Jeugouderling:** Geen. **N.H.S.V. voorsitster:** A. E. S. Loader. Tel. 127 Memel. **N.H.S.V. sekretaresse:** M. Holtshausen. **Jeugvereniging voorsitter:** Geen. **Jeugvereniging sekretaris:** Geen.

Ouderlinge: F. de Jongh, C. Aveling, C. Viljoen.

Diakens: L. Loader, H. Holtshausen, P. Neethling.

Lidmatetal 41. (Belydende lede 32.) Belydenis afgelê 0. Gedoop 1. Pare getroud 0. Oorgekom van ander gemeentes van ons kerk 2. Vertrek na ander gemeentes van ons kerk 1. Oorgekom van ander kerke 0. Vertrek na ander kerke 0.

MORGENZON: (gestig 1936). **Kerkgebou:** H./v. Kleynhans en Marthastraat, Morgenzon. **Gemeentelike adres:** Posbus 151, Morgenzon. **Predikant:** Vakant. **Konsulente:** ds. J. C. Kruger en ds. L. A. Nel. **Skriba:** W. J. A. Labuschagne. Tel. 3222 Amersfoort. **Skriba vir registrasie:** W. J. A. Labuschagne. Tel. 3222 Amersfoort. **Kassier:** J. J. Marnewick. Tel. 131. **Orrelis:** T. de Jager. Tel. 1503. **Koster:** B. Labuschagne. Tel. 1431. **Kolporteur:** J. J. Marnewick. Tel. 131. **Superintendent van kategese:** F. Hurter. **Jeugouderling:** Geen. **N.H.S.V. voorsitster:** M. Labuschagne. Tel. 1431. **N.H.S.V. sekretaresse:** L. Bolton. Tel. 2531. **Jeugvereniging voorsitter:** Geen. **Jeugvereniging sekretaris:** Geen.

Ouderlinge: W. J. A. Labuschagne, P. L. Bezuidenhout, C. P. Britz, M. A. van Wyk, F. Hurter.

Diakens: H. B. Greyling, J. A. van Wyk, L. J. T. van Aswegen, J. Opperman.

Lidmatetal 160. (Belydende lede 100.) Belydenis afgelê 5. Gedoop 3. Pare getroud 1. Oorgekom van ander gemeentes van ons kerk 2. Vertrek na ander gemeentes van ons kerk 4. Oorgekom van ander kerke 0. Vertrek na ander kerke 0.

GREYLINGSTAD: (gestig 1944). **Kerkgebou:** Greylingstad. **Gemeentelike adres:** Posbus 124, Greylingstad. **Predikant:** ds. G. P. J. Grobler, Posbus 124, Greylingstad. Tel. 55. **Konsulente:** ds. J. A. A. A. Schroeder en ds. J. C. Kruger. **Skriba:** J. J. van Staden. Tel. 2513 Greylingstad. **Skriba vir registrasie:** J. J. van Staden. Tel. 2513 Greylingstad. **Kassier:** J. P. Botha. Tel. 2040 Balfour. **Orreliste:** mev. M. van Rensburg. Tel. 6 Greylingstad. **Koster:** E. J. v. Jaarsveld. Tel. 136 Greylingstad. **Kolporteur.** J. P. Botha. Tel. 2040 Balfour. **Superintendent van kategese:** D. S. Jacobs. Tel. 2821 Balfour. **Jeugouderling:** D. S. Jacobs. Tel. 2821 Balfour. **N.H.S.V. voorsitster:** mev. H. M. Grobler. Tel. 55 Greylingstad. **N.H.S.V. sekretaresse:** mev. B. Ackerman. Tel. 1622 Balfour. **Jeugvereniging voorsitter:** Geen. **Jeugvereniging sekretaris:** Geen.

Ouderlinge: E. J. Botha, L. J. Labuschagne, J. J. van Staden, F. M. J. van Jaarsveld, D. S. Jacobs, S. J. Ackermann, J. J. Kriek, M. L. Prinsloo, W. J. Pretorius, E. J. van Jaarsveld, S. P. Munro.
Diakens: J. H. W. C. Wolmarans, J. P. Botha, J. P. Dreyer, P. J. J. van Vuuren, J. J. van Staden, Jnr.), C. J. Botha, N. J. J. van Nieuwenhuizen, A. J. Brits, J. H. Taljaard, G. F. Lindeque.

Lidmatetal 294. (Belydende lede 204.) Belydenis afgelê 4. Gedoop 2. Pare getroud 1. Oorgekom van ander gemeentes van ons kerk Geen. Vertrek na ander gemeentes van ons kerk 10. Oorgekom van ander kerke 1. Vertrek na ander kerke 2.

NIGEL: (gestig 1949). **Kerkgebou:** Eeufeeslaan, Nigel. **Gemeentelike adres:** Posbus 182, Nigel 1490. **Predikant:** ds. J. C. Kruger, Posbus 182, Nigel. Tel. 739-3024. **Konsulente:** ds. J. A. A. A. Schroeder en ds. G. P. J. Grobler. **Skriba:** F. C. de Beer. Tel. 739-5397. **Skriba vir registrasie:** A. S. Botha. Tel. 739-3425. **Kassier:** W. H. F. Joubert. Tel. 739-5584. **Orrelis:** W. du Toit. Tel. 739-3562. **Koster.** A. C. Botha. Tel. 739-3593. **Kolporteur:** A. S. Botha. Tel. 739-3428. **Superintendent van kategese:** N. M. Prinsloo. **Jeugouderling:** G. P. Koekemoer. Tel. 739-4091. **N.H.S.V. voorsitster:** mev. A. Kruger. Tel. 739-3024. **N.H.S.V. sekretaresse:** mev. L. J. Jacobs. Tel. 739-4004. **Jeugvereniging voorsitter:** A. Wheeler. **Jeugvereniging sekretaresse:** mej. M. Kruger. Tel. 739-3024.

Ouderlinge: J. J. Anderson, A. C. Botha, A. S. Botha, H. Botha, A. P. Beukes, G. J. Bezuidenhout, F. J. Combrinck, F. Cloete, W. J. Dreyer, B. J. de Beer, F. C. de Beer, N. Grobler, D. P. Human, C. J. Jacobs, H. G. Jacobs, H. G. Jacobs, J. A. Korb, J. M. A. Klopper, G. P. Koekemoer, J. H. la Grange, H. S. Lourens, G. McDonald, T. P. Meyer, G. J. Pretorius, J. C. Pretorius, N. M. Prinsloo, W. J. Stoop, T. Steyn, P. H. van Vreden, I. Vosloo.

Diakens: H. Austin, P. D. Botha, A. P. Bronkhorst, H. J. Bronkhorst, J. A. Beyleveldt, J. G. A. Brits, P. H. Barnard, J. C. du Plessis, J. B. Engelbrecht, J. A. Erasmus, G. Groenveldt, A. J. Grobler, A. Groblelaar, B. Greyling, E. J. Jacobs, G. A. Jacobs, W. H. F. Joubert, A. Klopper, W. Pretorius, C. J. G. Paul, J. Lourens, J. Livanos, F. P. le Roux, M. J. L. Strydom, G. v.d. Merwe, M. J. v.d. Merwe, P. F. Viljoen, J. J. P. van Straten, C. M. Zaayman.

Lidmatetal 2174. (Belydende lede 873.) Belydenis afgelê 39. Gedoop 48. Pare getroud 3. Oorgekom van ander gemeentes van ons kerk 31. Vertrek na ander gemeentes van ons kerk 18. Oorgekom van ander kerke 5. Vertrek na ander kerke 0.

VREDE: (gestig 1952). **Kerkgebou:** Bothastraat 52, Vrede. **Gemeentelike adres:** Posbus 220, Vrede. **Predikant:** Vakant. **Konsulente:** ds. P. P. Jooste en ds. J. C. Kruger. **Skriba:** A. D. Lourens. Tel. 255. **Skriba vir registrasie:** A. D. Lourens. Tel. 255. **Kassier:** P. H. du Bruyn. Tel. 3512. **Orreliste:** mev. L. Swart. Tel. 2830. **Koster:** Geen. **Kolporteur:** A. D. Lourens. Tel. 255. **Superintendent van kategese:** O. A. Ras. Tel. 446. **Jeugouderling:** O. A. Ras. Tel. 446. **N.H.S.V. voorsitster:** mev. J. S. du Bruyn. Tel. 3512. **N.H.S.V. sekretaresse:** Vakant. **Jeugvereniging voorsitter:** Geen. **Jeugvereniging sekretaris:** Geen.

Ouderlinge: T. I. J. Gouws, O. A. Ras, P. H. du Bruyn.

Diakens: A. D. Lourens, T. Swart, J. S. du Toit.

Lidmatetal 94. (Belydende lede 63.) Belydenis afgelê 1. Gedoop 1. Pare getroud 0. Oorgekom van ander gemeentes van ons kerk 16. Vertrek na ander gemeentes van ons kerk 6. Oorgekom van ander kerke 0. Vertrek na ander kerke 0.

BALFOUR: (gestig 1959). **Kerkgebou:** H./v. Stuart- en Dyerstraat. **Gemeentelike adres:** Posbus 185, Balfour 2410. **Predikant:** dr. P. G. Geertsema, Posbus 185, Balfour 2410. Tel. 241. **Konsulente:** ds. G. P. J. Grobler en ds. J. A. A. A. Schroeder. **Skriba:** Willie Gouws. Tel. 3022. **Skriba vir registrasie:** J. C. Kriek. Tel. 455. **Kassier:** mev. S. J. C. Kruger. Tel. 354. **Orrelis:** J. P. Riekert. Tel. 393. **Koster:** mev. Haasbroek. Tel. 313. **Kolporteur:** mev. W. J. C. Kruger. Tel. 354. **Superintendent van kategese:** W. A. S. Gouws. Tel. 2411. **Jeugouderlinge:** 1) G. P. v.d. Westhuizen. Tel. 232. 2) W. C. Botha. Tel. 480. **N.H.S.V. voorsitster:** mev. B. L. Geertsema. Tel. 241. **N.H.S.V. sekretaresse:** mev. M. J. S. Greef. Tel. 2621. **Jeugvereniging voorsitter:** Johan Joubert. Tel. 317. **Jeugvereniging sekretaresse:** mej. A. Ford.

Ouderlinge: L. J. Dreyer, D. J. Brits, L. H. Brits, H. J. Haasbroek, J. C. Kriek; H. G. Brits, P. J. H. Greeff, H. Senekal, L. A. Prinsloo, W. J. van Rensburg, C. J. Brits, J. H. Rosslee, L. J. Pretorius, C. Fourie, A. C. Pieterse, J. J. Hattingh, L. C. Botha, L. Blignauht, G. P. v.d. Westhuizen.

Diakens: G. R. J. Strydom, D. C. Lourens, L. Barnard, Willie Gouws, H. D. P. Dames, L. L. Fourie, W. A. S. Gouws, J. E. Booyens, J. G. v.d. Westhuizen, J. H. Saaiman, C. J. van Heerden, H. Botha, G. Pretorius, J. J. F. Meyer, D. D. Ellerman, J. C. Pretorius, P. J. Roussouw, W. N. Pretorius.

Lidmatetal 709. (Belydende lede 430.) Belydende afgelê 15. Gedoop 15. Pare getroud 3. Oorgekom van ander gemeentes van ons kerk 23. Vertrek na ander gemeentes van ons kerk 22. Oorgekom van ander kerke 3. Vertrek na ander kerke 4.

VILLIERS: (gestig 1962). **Kerkgebou:** Dirkstraat. **Gemeentelike adres:** Posbus 135, Villiers. **Predikant:** Vakant. **Konsulente:** dr. P. G. Geertsema en ds. J. A. A. A. Schroeder. **Skriba:** P. P. Rosslee. Tel. 2804 Cornelia. **Skriba vir registrasie:** G. P. Brits. Tel. 132. **Kassier:** J. Koltzow. Tel. 107. **Orreliste:** mev. J. Greyling. Tel. Frankfort 371. **Koster:** S. Kruger. **Kolporteur:** J. Koltzow. Tel. 107. **Superintendent van kategese:** J. G. Coetzer. Tel. 295. **Jeugouderling:** J. G. Coetser. Tel. 295. **N.H.S.V. voorsitster:** mev. M. A. Ras. Tel. 3230 Grootvlei. **N.H.S.V. sekretaresse:** mev. C. Cloete. Tel. 215. **Jeugvereniging voorsitter.** Geen. **Jeugvereniging sekretaris:** Geen.

Ouderlinge: C. J. Botha, J. G. Coetser, P. P. Rosslee, G. Steenkamp, J. Koltzow, C. J. Swart, G. J. Olivier.

Diakens: C. A. Smith, P. Hattingh, G. P. Brits, C. Maree, W. Britz.

Lidmatetal 117. (Belydende lede 77.) Belydenis afgelê 2. Gedoop 6. Pare getroud 1. Oorgekom van ander gemeentes van ons kerk 13. Vertrek na ander gemeentes van ons kerk 12. Oorgekom van ander kerke 5. Vertrek na ander kerke 1.

RING VAN ZEERUST

Gemeentes: Zeerust, Lichtenburg, Ventersdorp, Goede Hoop, Groot Marico, Mafeking, Vryburg, Stella, Coligny, Kuruman, Sannieshof, Lichtenburg-Oos, Donegal Molopo, Gerdau.

Ringskommissie: voorsitter: ds. C. J. Smit; **vise-voorsitter:** dr. H. G. v.d. Westhuizen; **skriba:** ds. T. Snyman; **vise-skriba:** ds. A. T. McDonald; **ouderlinge:** D. P. J. van Shalkwyk, J. F. Malan, C. J. Brits. **Ringsraad: Kerke in eie Volksverband: voorsitter:** dr. H. G. v.d. Westhuizen; **skriba:** oudl. J. F. Malan; **superintendent vir Jeugwerk:** ds. J. B. Schutte; **superintendent vir Kategese:** ds. C. J. Smit; **superintendent vir Arbeid onder Buitekerklikes:** ds. A. T. McDonald; **superintendent vir Sensus en Statistiek:** ds. H. C. v.d. Merwe; **superintendent vir Bybelverspreiding:** ds. N. M. J. S. Heyneke.

ZEERUST: (gestig 1871). **Kerkgebou:** Kerkstraat. **Gemeentelike adres:** Posbus 105, Zeerust. **Predikant:** ds. S. E. Young, Posbus 105, Zeerust. Tel. 65. **Konsulente:** ds. A. T. McDonald en dr. H. G. v.d. Westhuizen. **Skriba:** S. H. Young. Tel. 265. **Skriba vir registrasie:** S. H. Young. Tel. 265. **Kassier:** G. J. Vosser. Tel. 182. **Orreliste:** mev. H. C. Marks. Tel. 2302. **Koster:** P. J. van Staden. Tel. 360. **Kolporteur:** G. J. Vosser. Tel. 182. **Superintendent van kategese:** J. C. Coetzee. Tel. 3403. **Jeugouderlinge:** 1) C. G. A. Scheffer. Tel. 10521. 2) N. J. J. Ludick. Tel. 207. **N.H.S.V. voorsitster:** mev. M. M. Young. Tel. 65. **N.H.S.V. sekretaresse:** mev. R. v.d. Merwe. Tel. 107. **Jeugvereniging voorsitter:** A. W. Heyneke. Tel. 738. **Jeugvereniging sekretaresse:** M. Heyneke. Tel. 738.

Ouderlinge: P. D. v.d. Merwe, G. A. Erasmus, P. Rossouw, N. J. J. Ludick, G. J. Vosser, H. P. N. Pretorius, A. S. Jacobs, P. J. v. Staden, D. Pelzer, J. J. L. Steyn, J. H. Mans, J. C. Fouche, W. P. van Zyl, J. S. v.d. Berg, N. J. Fouche, J. C. Coetzee, J. J. Oosthuizen, S. J. Joubert, P. C. J. van Staden, J. G. F. Meyer, J. G. van Wyk, L. J. Erasmus, H. Delport, G. J. P. van Staden, M. M. J. Basson, P. P. v.d. Merwe, J. D. van Eck, S. P. van Vuuren, N. P. J. Noëth, C. J. P. van Zyl, H. C. A. Venter, C. G. A. Scheffer.

Diakens: A. D. v.d. Merwe, P. Oberholzer, P. Vosser, D. du Rand, S. H. Young, G. J. S. van Staden, P. T. van Staden, W. J. Louwrensè H. C. v.d. Merwe, C. W. Lottering, F. J. Naude, H. A. Joubert, L. J. Coetzee, P. H. Marks, C. C. Cloete, P. J. van Wyk, W. C. van Zyl, B. J. van Staden, L. L. Crous, D. J. Seymore, H. J. B. Ludick, J. H. Niewoudt, J. G. Steyn, A. P. v.d. Merwe, J. H. W. Snyman, M. M. J. v.d. Walt, M. J. Roos, W. H. van Zyl, P. J. Frauendorf.

Lidmatetal: 1095. (Belydende lede 709.) Belydenis afgelê 61. Gedoop 27. Pare getroud 10. Oorgekom van ander gemeentes van ons kerk 31. Vertrek na ander gemeentes van ons kerk 71. Oorgekom van ander kerke 8. Vertrek na ander kerke 13.

LICHTENBURG: (gestig 1891). **Kerkgebou:** H./v. Kerk-en Buchanastraat. **Gemeentelike adres:** Posbus 84, Lichtenburg. **Predikant:** ds. J. H. van Staden, Kerkstraat 12, Posbus 84, Lichtenburg. Tel. 2781. **Konsulente:** ds. T. Snyman en ds. S. E. Young. **Skriba:** D. P. J. van Shalkwyk. Tel. 5562. **Skriba vir registrasie:** J. J. Pienaar. Tel. 4173. **Kassier:** L. J. Badenhorst. Tel. 3760. **Orreliste:** mev. C. Kaljee. Tel. 3987. **Koster:** mev. Ben Clark. Tel. 4823. **Kolporteur:** W. J. Manders. Tel. 4830. **Superintendent van kategese:** F. S. Rademan. Tel. 2970. **Jeugouderling:** F. S. Rademan. Tel. 2970. **N.H.S.V. voorsitster:** mev. (ds.) R. v. Staden. Tel. 2781. **N.H.S.V. sekretaresse:** mev. A. Pretorius. Tel. 3633. **Jeugvereniging voorsitter:** J. J. Pienaar (Jnr.). Tel. 4173. **Jeugvereniging sekretaresse:** mej. S. J. Steyn. Tel. 5600.

Ouderlinge: T. F. J. Steyn (Snr.), D. P. J. van Schalkwyk, J. H. Coetzee, P. B. F. Swart, G. S. Botes, G. B. J. Swanepoel, F. J. Greeff, J. J. Jacobson, J. J. Coetzee, M. J. Snyder, D. J. Snyder, C. F. Swart, J. C. Smith, C. J. Zietsman, W. N. F. du Plessis, K. J. Swart, S. D. Meintjies, J. W. Swanepoel, T. F. J. Steyn (Jnr.), J. C. S. Beukes, C. M. v.d. Heever, M. Venter, W. G. Joubert, P. W. van Staden, W. L. J. Hermann, J. de Bruyn, F. S. Rademan, P. Roets, A. P. E. Fourie, H. Naude, F. Botha, D. R. v. Eck.

Diakens: J. J. Pienaar, G. P. Coetzee, L. J. Badenhorst, A. A. Bruyns, M. Clark, J. C. Kruger, A. J. v. Niekerk, W. W. Oosthuizen, J. J. Gouws, J. H. Coetzee, T. E. C. Botes, W. Northman, J. C. M. Brits, W. J. Manders, J. P. Snyman, F. Bodenstein, J. P. Koekemoer, W. Roets, B. Clark, C. H. Esterhuizen, P. Meyer, C. J. Vorster, P. de Bruyn, H. J. v. Staden, J. Wondergem, R. J. Pieterse, J. Crafford, W. Champion, H. J. d. P. Pienaar, F. Ehrke, P. Meintjies, P. Meyer, B. Botha.

Lidmatetal 1078. (Belydende lede 681.) Belydenis afgelê 39. Gedoop 32. Pare getroud 23. Oorgekom van ander gemeentes van ons kerk 43. Vertrek na ander gemeentes van ons kerk 15. Oorgekom van ander kerke 7. Vertrek na na ander kerke 7.

VENTERSDORP: (gestig 1892). **Kerkgebou:** H./v. Cheyne- en Visserstraat, Ventersdorp. **Gemeentelike adres:** Posbus 76, Ventersdorp 2710. **Predikant:** ds. C. J. Smit, Posbus 76, Ventersdorp 2710. Tel. 63. **Konsulente:** ds. W. J. Kemp en ds. J. H. Viljoen. **Skriba:** J. H. Coetzee. Tel. 20010 Klerksdorp. **Skriba vir registrasie:** S. P. A. Myburgh. Tel. 400 Ventersdorp. **Kassier:** S. P. A. Myburgh. Tel. 400. **Orreliste:** mev. R. Lombard. Tel. 5112. **Koster:** P. J. Joubert. Tel. 323. **Kolporteur:** S. P. A. Myburgh. Tel. 400. **Superintendent van kategese:** ds. C. J. Smit. Tel. 63. **Jeugouderling:** J. H. Coetzee. Tel. 20010 Klerksdorp. **N.H.S.V. voorsitster.** mev. E. Smit. Tel. 63. **N.H.S.V. sekretaresse:** mev. L. Visser. Tel. 457. **Jeugvereniging voorsitter:** M. van Rensburg. Tel. 9908. **Jeugvereniging sekretaresse:** mej. T. van Eck. Tel. 2931.

Ouderlinge: P. Viljoen, H. J. Viviers, P. J. Pretorius, G. P. Labuschagne, J. C. Labuschagne, P. L. van den Heever, P. H. Myburgh, A. J. Coetzee, J. M. Wilkens, J. G. Becker, J. J. Terblanche, G. J. van Vuuren, J. C. Heyneke, P. van Wyk, H. S. Potgieter, C. J. Visser, W. M. Rautenbach, J. H. Coetzee, E. P. Smith, F. J. Coertzee, S. P. A. Myburgh.

Diakens: D. P. J. van Schalkwyk, J. L. B. Schneider, W. S. Pretorius, P. A. Heyneke, P. L. Visser, N. F. Heyneke, T. L. Neethling, S. H. Coetzee, A. J. Coetzee, C. D. P. Coetzee, S. K. le Roux, C. J. Tredoux, I. J. G. Kock, D. G. Jacobs, C. J. du Preez, J. A. Engelbrecht, S. H. Coetzee, W. C. Joubert, I. J. Joubert, H. C. van der Riet, J. H. Visagie, C. J. Kruger, W. Pretorius.

Lidmatetal 909. (Belydende lede 606.) Belydenis afgelê 25. Gedoop 14. Pare getroud 7. Oorgekom van ander gemeentes van ons kerk 21. Vertrek na ander gemeentes van ons kerk 21. Oorgekom van ander kerke 6. Vertrek na ander kerke 12.

GOEDE HOOP: (gestig 1913). **Kerkgebou:** Posbus 18, Piet Plessis 8621. **Gemeentelike adres:** Posbus 18, Piet Plessis. **Predikant:** ds. N. M. J. S. Heyneke, Edwin Frylinckstraat 34, Vryburg. Tel. 3396 Vryburg. **Konsulente:** ds. S. E. Young en ds. J. Schutte. **Skriba:** C. J. Brits. Tel. 1822 Vergeleë. **Skriba vir registrasie:** C. J. Brits. Tel. 1822 Vergeleë. **Kassier:** H. C. Marais. Tel. 2221 Piet Plessis. **Orreliste:** mev. A. J. Heyneke. Tel. 3396 Vryburg. **Koster:** mev. E. S. Groenewald. Tel. 2222 Piet Plessis. **Kolporteur:** H. C. Marais. Tel. 2221 Piet Plessis. **Superintendent van kategese:** P. C. van der Westhuizen. Tel. 1212 Piet Plessis. **Jeugouderling:** Geen. **N.H.S.V. voorsitster:** mev. A. J. Heyneke. Tel. 3396 Vryburg. **N.H.S.V. sekretaresse:** mev. H. Sanders. Tel. 2113 Piet Plessis. **Jeugvereniging voorsitter:** Geen. **Jeugevereniging sekretaris:** Geen.

Ouderlinge: C. J. Brits, P. C. van der Westhuizen, A. J. Greyling, B. G. van Vuuren.

Diakens: A. W. Herbst, H. C. Marais, R. C. van Dyk, C. J. Sanders.

Lidmatetal 111. (Belydende lede 73.) Belydenis afgelê 2. Gedoop 4. Pare getroud 0. Oorgekom van ander gemeentes van ons kerk 2. Vertrek na ander gemeentes van ons kerk 5. Oorgekom van ander kerke 0. Vertrek na ander kerke 0.

GROOT MARICO: (gestig 1923). **Kerkgebou:** Wonderfontein, Posbus 87, Groot Marico. **Gemeentelike adres:** Posbus 87, Groot Marico 2850. **Predikant:** ds. A. T. McDonald, Posbus 87, Groot Marico 2850. Tel. 23. **Konsulente:** ds. J. Schutte en ds. S. E. Young. **Skriba:** H. A. Combrinck. Tel. 1602. **Skriba vir registrasie:** H. A. Combrinck. Tel. 1602. **Kassier:** S. P. Naude. **Orreliste:** mev. I. Roos. Tel. 2111. **Koster:** Kosie v. Staden. Tel. 1130. **Kolporteur: S. P. Naude.** Tel. 2522. **Superintendent van kategese:** A. S. v. Staden. **Jeugouderling:** S. P. Naude. Tel. 2522. **N.H.S.V. voorsitster:** mev (ds.) A. T. McDonald. Tel. 23. **N.H.S.V. sekretaresse:** mev. Bettie Naude. Tel. 2522. **Jeugvereniging voorsitter:** Geen. **Jeugvereniging sekretaris:** Geen.

Ouderlinge: T. N. Rall, J. G. F. v. Wyk, O. Glatthaar, H. A. Combrinck, G. A. v. Loggerenberg, S. P. Naude, C. J. v.d. Merwe, N. M. Pretorius, P. S. v. Staden, Gert v.d. Merwe, M. G. Mostert, G. L. Roos (Snr.), J. D. Landsberg, G. L. R. Coetzee, A. S. du Toit, M. C. Labuschagne, P. J. Oberholzer, G. L. Roos, D. H. Conradie.

Diakens: Gert Naude, G. J. Nel, S. P. Naude, J. P. Meyer, J. C. Taylor, J. J. Combrinck, J. Claassens, M. C. Nienaber, L. E. Nel, J. J. Reichel, F. J. Smith, G. J. L. Nel, T. J. S. Kleinsmith, E. Seymore, B. J. Potgieter, C. Geldenhuys, A. S. v. Staden, M. C. Nel, H. J. J. v. Vuuren

Lidmatetal 543. (Belydende lede 385.) Belydenis afgelê 1. Gedoop 18. Pare getroud 5. Oorgekom van ander gemeentes van ons kerk 24. Vertrek na ander gemeentes van ons kerk 24. Vertrek na ander gemeentes van ons kerk 28. Oorgekom van ander kerke 2. Vertrek na ander kerke 3.

MAFEKING: (gestig 1929). **Kerkgebou:** H./v. Tillardstraat en Voortrekkerweg. **Gemeentelike adres:** Posbus 248, Mafeking. **Predikant:** ds. J. B. Schutte, Posbus 248, Mafeking; Victoriastraat 23, Mafeking. Tel. 98. **Konsulente:** ds. S. E. Young en ds. N. Heyneke. **Skriba:** R. G. C. Esterhuizen. Tel. 455. **Skriba vir registrasie:** A. H. van Zyl. Tel. 54. **Kassier:** J. R. Cordier. Tel. 967. **Orreliste:** mev. E. van Vuuren. Tel. 45 Slurry. **Koster:** P. Viviers. Tel. 220. **Kolporteur:** J. Blignaut. Tel. 922. **Superintendent van kategese:** A. H. van Zyl. Tel. 54. **Jeugouderling:** Geen. **N.H.S.V. voorsitster:** mev. J. M. Schutte. Tel. 98. **N.H.S.V. sekretaresse:** mev. H. J. Nel. Tel. 672. **Jeugvereniging voorsitter:** Geen. **Jeugvereniging sekretaris:** Geen.

Ouderlinge: J. P. Vermaak, A. H. van Zyl, J. P. le Roux, J. A. Nienaber, A. J. Wessels, C. R. Hulme, P. Bruwer, W. J. C. van Niekerk, J. B. Grové, N. Prinsloo, L. C. Nel.

Diakens: J. R. Cordier, J. Blignaut, A. C. de Beer, C. R. von Sittert, J. Coetzee, C. F. le Roux, D. J. Venter, W. A. Pienaar, P. Pretorius, R. G. C. Esterhuizen, S. P. Wessels, R. C. J. Brits, J. J. le Roux, mev. P. J. Barnard.

Lidmatetal: 845. (Belydende lede 310.) Belydenis afgelê 11. Gedoop 7. Pare getroud 2. Oorgekom van ander gemeentes van ons kerk 14. Vertrek na ander gemeentes van ons kerk 22. Oorgekom van ander kerke 7. Vertrek na ander kerke 8.

VRYBURG: (gestig 1943). **Kerkgebou:** H./v. Van Niekerk- en Livingstonestraat. **Gemeentelike adres:** Posbus 324, Vryburg 8600. **Predikant:** ds. N. M. J. S. Heyneke, Edwin Frylinckstraat 34, Vryburg 8600. Tel. 3396. **Konsulente:** dr. H. G. v.d. Westhuizen en ds. H. C. v.d. Merwe. **Skriba:** S. W. P. Lombaard. Tel. 3593. **Skriba vir registrasie:** S. W. P. Lombaard. Tel. 3593. **Kassier:** J. G. Sanders. Tel. 2967. **Orreliste:** mev. A. J. Heyneke. Tel. 3396. **Koster:** D. S. Botha. Tel. 2535. **Kolporteur:** P. J. Raath. Tel. 2428. **Superintendent van kategese:** H. B. L. Kamffer. Tel. 2752. **Jeugouderling:** N. M. J. Herbst. Tel. 4010. **N.H.S.V. voorsitster:** mev. A. J. Heyneke. Tel. 3396. **N.H.S.V. sekretaresse:** mev. H. Botha. Tel. 2535. **Jeugvereniging voorsitter:** G. J. Malan. Tel. 3716. **Jeugvereniging sekretaresse:** mej. M. Willemse. Tel. 4015.

Ouderlinge: P. F. van Vuuren, J. J. A. Erasmus, D. S. J. Smit, P. J. Raath, C. F. van Rensburg, N. M. J. Herbst, H. B. L. Kamffer, J. S. D. Grové, J. C. H. B. van Zyl, H. W. Scheepers.

Diakens: R. J. Scheepers, T. L. Mackay, S. F. Haasbroek, A. Venter, G. J. Malan, H. Venter, J. G. Sanders, J. S. Grové, D. E. C. Mulder, G. L. Potgieter, S. W. P. Lombaard.

Lidmatetal 377. (Belydende lede 256.) Belydenis afgelê 13. Gedoop 3. Pare getroud 8. Oorgekom van ander gemeentes van ons kerk 17. Vertrek na ander gemeentes van ons kerk 13. Oorgekom van ander kerke 5. Vertrek na ander kerke 0.

STELLA: (gestig 1945). **Kerkgebou:** Viljoenstraat, Stella. **Gemeentelike adres:** Posbus 20, Stella. **Predikant:** Vakant. **Konsulente:** ds. H. C. v.d. Merwe en ds. J. Schutte. **Skriba:** J. C. Meyer. Tel. 29. **Skriba vir registrasie:** J. C. Meyer. Tel. 29. **Kassier:** J. C. Meyer. Tel. 29. **Orrelis:** Geen. **Koster:** J. C. Meyer. Tel. 29. **Kolporteur:** J. C. Meyer. Tel. 29. **Superintendent van kategese:** J. C. Meyer. Tel. 29. **Jeugouderling:** W. Kamffer. **N.H.S.V. voorsitster:** mev. R. C. Vorster. Tel. 2. **N.H.S.V. sekretaresse:** mev. C. M. Celliers. Tel. 6202. **Jeugvereniging voorsitter:** Geen. **Jeugvereniging sekretaris:** Geen.

Ouderlinge: J. C. Koekemoer, A. L. Erasmus, W. Kamffer, G. D. Celliers, J. van Staden.

Diakens: J. C. Meyer, J. Kamffer, A. Mynhardt, B. Celliers, J. J. J. van Rensburg.

Lidmatetal 176. (Belydende lede 100.) Belydenis afgelê 0. Gedoop 3. Pare getroud 0. Oorgekom van ander gemeentes van ons kerk 0. Vertrek na ander gemeentes van ons kerk 4. Oorgekom van ander kerke 3. Vertrek na ander kerke 1.

COLIGNY: (gestig 1951). **Kerkgebou:** Markstraat, Coligny. **Gemeentelike adres:** Posbus 116, Coligny 2725. **Predikant:** ds. W. J. Kemp, Posbus 116, Coligny 2725. Tel. 245. **Konsulente:** ds. T. Snyman en ds. C. J. Smit. **Skriba:** E. H. v.d. Berg. Tel. 1513. **Skriba vir registrasie:** J. G. J. van Rensburg. Tel. 93. **Kassier:** N. Venter. Tel. 1921 Makokskraal. **Orreliste:** mev. Kemp. Tel. 245. **Koster:** mev. C. M. Reichel. Tel. 232. **Kolporteur:** D. v.d. Schyff. Tel. 339. **Superintendent van kategese:** E. H. v.d. Berg. Tel. 1513. **Jeugouderling:** J. Zerwick. Tel. 213. **N.H.S.V. voorsitster:** mev. H. Venter. Tel. 1921 Kakokskraal. **N.H.S.V. sekretaresse:** mev. H. M. Vorster. Tel. 105. **Jeugvereniging:** Geen. **Jeugvereniging sekretaris:** Geen.

Ouderlinge: J. J. Combrinck, J. Zerwick, H. J. Kruger, H. J. v. Vuuren, H. T. v.d. Linde, C. F. de Beer, J. J. v. Wyk, M. Hurn, J. H. Swart, A. Deneyschen, E. H. v.d. Berg.

Diakens: S. W. Pienaar, H. Vorster, C. L. Steyn, B. J. Bester, D. v.d. Schyff, H. Greeff, N. Pienaar, J. J. Combrinck, N. Venter, J. Boshoff.

Lidmatetal 278. (Belydende lede 187.) Belydenis afgelê 4. Gedoop 6. Pare getroud 5. Oorgekom van ander gemeentes van ons kerk 8. Vertrek na ander gemeentes van ons kerk 16. Oorgekom van ander kerke 1. Vertrek na ander kerke 1.

KURUMAN: (gestig 1954). **Kerkgebou:** Hoofstraat Kuruman en h./v. Westend en Leonorastraat, Postmasburg. **Gemeentelike adres:** Posbus 1, Sishen. **Predikant:** ds. H. C. v.d. Merwe, Huis 44C, Kathu. Tel. 200 Kathu. **Konsulente:** ds. N. Heyneke en ds. J. H. van Staden. **Skriba:** F. R. Coetzee Tel. 582. **Skriba vir registrasie:** J. D. Botha. Tel. 127 Sishen. **Kassier:** J. A. Smit. Tel. 147 Sishen. **Orrelis:** Geen. **Koster:** 1) F. R. Coetzee (Kuruman. Tel. 582 Kuruman. 2) S. J. de Klerk (Postmasburg. Tel. 320 Postmasburg. **Kolporteur:** 1) J. J. Oosthuizen (Postmasburg). Tel. 301 Postmasburg. 2) J. J. K. Swart (Kuruman). **Superintendent van kategese:** 1) F. R. Coetzee (Kuruman). Tel. 582 Kuruman. 2) J. J. Oosthuizen (Postmasburg). Tel. 301 Postmasburg. 3) J. D. Bothma (Sishen). Tel. 127 Sishen. **Jeugouderling:** D. Coetzee. **N.H.S.V. Voorsitster:** mev. (ds.) A. G. v.d. Merwe. Tel. 200 Kathu. **N.H.S.V. sekretaresse:** mev. J. Smit. Tel. 147. **Jeugvereniging voorsitter:** J. P. Smit. Tel. 147 Sishen. **Jeugvereniging sekretaresse:** mej. L. Oosthuizen. Tel. 301 Postmasburg.

Skriba vir Reg: Oudl. H. le Roux. Tel Kuruman 3504.

Gemeentelike adres: Posbus 29, Kuruman 8460.

Ouderlinge: F. R. Coetzee, S. J. de Klerk, W. P. Grové, W. Joubert, W. A. H. Makkink, J. Manner, J. A. Smit, J. J. K. Swart, J. J. Oosthuizen, F. v.d. Grijp (Upington), F. J. N. Badenhorst (Snr.), H. P. Holtzhausen, D. J. Coetzee, H. J. le Roux, P. S. van Jaarsveld.

Diakens: A. J. Botha, J. D. Bothma, J. C. Croucamp, R. P. D. Brits, J. P. Oosthuizen, C. G. Buitendag, J. Maree, H. D. v.d. Walt, F. J. N. Badenhorst (Jnr.), J. J. Fourie, L. Higgs, A. J. van Niekerk.

Lidmatetal 405. (Belydende lede 215.) Belydenis afgelê 4. Gedoop 14. Pare getroud 0. Oorgekom van ander gemeentes van ons kerk 14. Vertrek na ander gemeentes van ons kerk 5. Oorgekom van ander kerke 10. Vertrek na ander kerke 2.

SANNIESHOF: (gestig 1955). **Kerkgebou:** Kerkstraat, Sannieshof. **Gemeentelike adres:** Posbus 165, Sannieshof 2760. **Predikant:** dr. H. G. van der Westhuizen, Posbus 165, Sannieshof. Tel. 51 Sannieshof. **Konsulente:** ds. H. C. v.d. Merwe en ds. W. J. Kemp. **Skriba:** J. H. van Rensburg. Tel. 2832 Sannieshof. **Skriba vir registrasie:** J. H. van Rensburg. Tel. 2832 Sannieshof. **Kassier:** J. W. Potgieter. Tel. 2913 Sannieshof. **Orreliste:** mev. H. A. Visser. Tel. 47 Sannieshof. **Koster:** D. M. Bodenstein. Tel. 205 Sannieshof. **Kolporteur:** D. M. Bodenstein. Tel. 205 Sannieshof. **Superintendent van kategese:** G. J. Steyn. Tel. 26 Sannieshof. **Jeugouderling:** J. W. Potgieter. Tel. 2913 Sannieshof. **N.H.S.V. voorsitster:** mev. H. G. v.d. Westhuizen. Tel. 51 Sannieshof. **N.H.S.V. sekretaresse:** mev. M. van Rensburg. Tel. 1121 Sannieshof. **Jeugvereniging voorsitter:** F. Erasmus. Tel. 11 Sannieshof. **Jeugvereniging sekretaris:** J. W. Potgieter. Tel. 2913 Sannieshof.

Ouderlinge: J. H. van Rensburg, J. J. Minnaar, J. W. Potgieter, D. M. Bodenstein, G. J. Steyn, H. S. Pretorius, H. N. Pieterse, O. C. du Toit, P. H. Coetzee, C. D. Steinman, A. J. Fourie, F. J. Erasmus.

Diakens: H. H. Papenfus, J. P. Prinsloo, J. du Toit, A. v.d. Berg, L. I. Coetzee, C. v.d. Walt, R. Ras, J. A. Swanepoel, M. P. van Rensburg, J. Labuschagne, D. Whitehorn.

Lidmatetal 408. (Belydende lede 250.) Belydenis afgelê 19. Gedoop 9. Pare getroud 5. Oorgekom van ander gemeentes van ons kerk 9. Vertrek na ander gemeentes van ons kerk 10. Oorgekom van ander kerke 2. Vertrek na ander kerke 1.

LICHTENBURG-OOS: (gestig 1958). **Kerkgebou:** 7de Laan 24, Kieserville, Lichtenburg. **Gemeentelike adres:** Posbus 1027, Kieserville, Lichtenburg. **Predikant:** ds. T. Snyman, Posbus 1027, Kieserville. Tel. 3493 Lichtenburg. **Konsulente:** ds. J. H. van Staden en ds. C. J. Smit. **Skriba:** J. P. J. van Vuuren. Tel. 4233 Lichtenburg. **Skriba vir registrasie:** C. J. P. Steyn. Tel. 4256 Lichtenburg. **Kassier:** F. D. Rousseau. Tel. 5643 Lichtenburg. **Orrelis:** Geen. **Koster:** mev. M. M. Scheepers. Tel. 4581 Lichtenburg. **Kolporteur:** H. B. Badenhorst. Tel. 4633 Lichtenburg. **Superintendent van kategese:** C. F. le Roux. Tel. 5681 Lichtenburg. **Jeugouderling:** Geen. **N.H.S.V. voorsitster:** mev. C. G. C. Snyman. Tel. 3493 Lichtenburg. **N.H.S.V. sekretaresse:** mev. Fransie Snyman. Tel. 3810 Lichtenburg. **Jeugvereniging voorsitter:** Geen. **Jeugvereniging sekretaris:** Geen.

Ouderlinge: J. P. J. van Vuuren, J. L. Bezuidenhout, J. Z. van Loggerenberg, H. C. A. Smit, C. J. J. Reichel, P. C. Venter, J. H. Pistorius, H. Snyman, L. J. Dreyer, G. Gibbens, A. M. Kraft, C. F. le Roux, F. D. Rousseau, H. P. Nel, H. Coetzer, S. I. Strydom.

Diakens: F. H. R. van Niekerk, M. W. Hurn, J. P. Cronje, G. D. Pretorius, J. J. P. Kraft, W. P. Pretorius, G. M. van Niekerk, B. Vorster, C. J. P. Steyn, H .D. Lewis, H. B. Badenhorst, F. C. de Witt, W. W. Steyn, D. Sutherland, G. Steyn, J. H. Pretorius.

Lidmatetal 722. (Belydende lede 439.) Belydenis afgelê 15. Gedoop 25. Pare getroud 5. Oorgekom van ander gemeentes van ons kerk 16. Vertrek na ander gemeentes van ons kerk 21. Oorgekom van ander kerke 2. Vertrek na ander kerke 4.

DONEGAL-MOLOPO: (gestig 1957). **Kerkgebou:** Privaatsak B775, Vryburg. **Gemeentelike adres:** Posbus B775, Vryburg. **Predikant:** ds. N. M. J. S. Heyneke, Edwin Frylinckstraat 34, Vryburg 8600. Tel. 3396. **Konsulente:** ds. C. J. Smit en ds. A. T. McDonald. **Skriba: J. F. Malan,** Privaatsak B775, Vryburg 8600. Tel. Soutbos 5540. **Skriba vir registrasie:** S. J. Muller, Privaatsak B776, Vryburg 8600. Tel. Soutbos 5221. **Kassier: J. F. Malan,** Posbus B775, Vryburg. Tel. Soutbos 5540. **Orreliste:** mev. N. Heyneke en mev. J. J. Wiid. **Koster:** H. Brink, Posbus C856, Vryburg 8600. Tel. Soutbos 5203. **Kolporteur: S. J. Muller,** Posbus C775, Vryburg 8600. Tel. Soutbos 5221. **Superintendent van kategese:** C. J. van Rooyen, Posbus B760, Vryburg 8600. Tel. Soutbos 5212. **Jeugouderling:** C. J. van Rooyen, Posbus B760, Vryburg 8600. Tel. Soutbos 5212. **N.H.S.V. voorsitster:** mev. N. Heyneke. Tel. Vryburg 3396. **N.H.S.V. sekretaresse:** mev. A. Malan, Posbus B775. Tel. Soutbos 5540. **Jeugvereniging voorsitter:** A. Brink, Posbus C856, Vryburg. Tel. Soutbos 5203. **Jeugvereniging sekretaris:** W. Brink, Posbus C856, Vryburg. Tel. Soutbos 5203.

Ouderlinge: C. J. van Rooyen, J. W. Pieterse, P. van Zyl, J. F. Malan, V. C. Simmons, J. C. Grobbelaar, C. J. Sanders.

Diakens: D. G. J. Coetzee, D. Pieterse, W. C. J. H. Brink, B. Grobbelaar, S. J. Muller, H. J. Labuschagne (Jnr.), J. C. Steenekamp.

Lidmatetal 180. (Belydende lede 114.) Belydenis afgelê 2. Gedoop 6. Pare getroud 1. Oorgekom van ander gemeentes van ons kerk 0. Vertrek na ander gemeentes van ons kerk 8. Oorgekom van ander kerke 1. Vertrek na ander kerke 3.

GERDAU: (gestig 1962). **Kerkgebou:** Gerdau. **Gemeentelike adres:** Posbus 18, Gerdau 2729. **Predikant:** ds. J. H. Viljoen, Wilgestraat 6, Hartbeesfontein 2600. Tel. 216 Hartbeesfontein. **Konsulente:** dr. H. G. van der Westhuizen en ds. T. Snyman. **Skriba:** J. du Waldus Steyn. Tel. 1704 Vermaas. **Skriba vir registrasie:** J. C. Klue. Tel. 2012 Gerdau. **Kassier:** H. C. Nolte. Tel. 15 Gerdau. **Orreliste:** mev. E. P. van der Hoff. Tel. 1602 Gerdau. **Koster:** H. C. Nolte. Tel. 15 Gerdau. **Kolporteur:** F. W. J. Kilbourn. Tel. 2013 Gerdau. **Superintendent van kategese:** J. G. Steyn. Tel. 1702 Vermaas. **Jeugouderling:** H. C. Nolte. Tel. 15 Gerdau. **N.H.S.V. voorsitster:** mev. J. H. Viljoen. Tel. 216 Hartbeesfontein. **N.H.S.V. sekretaresse:** mev. D. E. Snyman. Tel. 2130 Gerdau. **Jeugvereniging voorsitter:** Geen. **Jeugvereniging sekretaris:** Geen.

Ouderlinge: J. J. van Eeden, J. du Waldus Steyn, J. G. Steyn, G. L. Esterhuizen, H. C. Nolte, M. C. Pretorius.

Diakens: P. H. van der Hoff, J. C. Klue, J. van der Hoff, H. J. Steyn, D. C. Emms.

Lidmatetal 127. (Belydende lede 77.) Belydenis afgelê 1. Gedoop 1. Pare getroud 0. Oorgekom van ander gemeentes van ons kerk 3. Vertrek na ander gemeentes van ons kerk 8. Oorgekom van ander kerke 1. Vertrek na ander kerke 4.

RING VAN KRUGERSDORP

Gemeentes: Krugersdorp, Newlands, Roodepoort, Krugersdorp-Wes, Florida, Magaliesburg, Krugersdorp-Oos, Witpoortjie, Krugersdorp-Noord, Horison, Ontdekkers, Noordrand, Tarlton.

Ringskommissie: voorsitter: ds. G. C. van Staden; **vise-voorsitter:** dr. M. J. du P. Beukes; **skriba:** ds. G. J. van Staden; **vise-skriba:** dr. T. F. J. Dreyer; **ouderlinge:** J. P. Koekemoer, J. M. Visser, F. P. Viljoen. **Ringsraad: Kerke in eie Volksverband: voorsitter:** ds. T. F. J. Dreyer; **skriba:** ds. G. J. van Staden; **superintendent vir Jeugwerk:** ds. J. C. van der Merwe; **superintendent vir Kategese:** ds. K. Papp; **superintendent vir Arbeid onder Buitekerklikes:** ds. W. P. van der Merwe; **superintendent vir Sensus en Statistie:** ds. A. G. van Aarde; **superintendent vir Bybelverspreiding:** ds. W. P. van der Merwe.

KRUGERSDORP: (gestig 1891). **Kerkgebou:** H./v. President- en Krugerstraat, Krugersdorp. **Gemeentelike adres:** Posbus 482, Krugersdorp. **Predikant:** ds. K. Papp, Wishartstraat 61, Quelleriepark, Krugersdorp. Tel. 660-6095. **Konsulente:** predikant van Noordrand en predikant van Krugersdorp-Noord. **Skriba:** I. J. du Preez. Tel. 660-3455. **Skriba vir registrasie:** G. J. A. Goosen. Tel. 660-7268. **Kassier:** C. F. J. Beukes. **Orreliste:** mev. W. Papp. Tel. 660-6095. **Koster:** S. J. Joubert. Tel. 660-3465. **Kolporteur:** S. J. Joubert. Tel. 660-3465. **Superintendent van kategese:** G. F. Nagel (Jnr.). **Jeugouderling:** S. J. J. Grimbeek. Tel. 660-4664. **N.H.S.V. voorsitster:** mev. W. Papp. Tel. 660-6095. **N.H.S.V. sekretaresse:** mev. E. Fourie. Tel. 660-4011. **Jeugvereniging voorsitter:** F. Martins. **Jeugvereniging sekretaresse:** mej. A. Smuts. Tel. 660-3461.

Ouderlinge: P. G. Botes, F. J. Schoeman, S. J. J. Grimbeek, L. C. Prinsloo, G. F. Nagel (Jnr.), J. P. le Roux, P. J. Oosthuizen, J. J. Zietsman, S. A. Pienaar, S. J. Joubert, I. J. du Preez, H. J. v. Staden, C. M. Dunn, A. J. J. Coertze, W. A. v.d. Berg, D. C. Barnard, A. Vrey, H. J. Strauss, G. F. Nagel (Snr.).

Diakens: H. D. v.d. Westhuizen, R. Chipps, S. Peach, B. R. Buys, D. G. Grobler, L. D. Ayres, S. M. Claasé, M. v.d. Berg, G. J. Pretorius, J. H. v.d. Merwe, J. R. Pieterse, R. J. J. Esterhuizen, M. J. Pieterse, J. C. Esterhuizen, A. M. Saunders, H. F. H. te Boekhorst, J. E. du Plessis, A. H. G. Botha, A. Klopper, J. C. Grobler, J. L. Nicholson, H. J. Smith, C. F. J. Beukes, S. Engelbrecht, G. L. Roos.

Lidmatetal 1148. (Belydende lede 722.) Belydenis afgelê 28. Gedoop 35. Pare getroud 19. Oorgekom van ander gemeentes van ons kerk 15. Vertrek na ander gemeentes van ons kerk 66. Oorgekom van ander kerke 9. Vertrek na ander kerke 5.

NEWLANDS (gestig 1929). **Kerkgebou:** H./v. Sewendestraat en Watervalweg, Newlands. **Gemeentelike adres:** Posbus 58009, Newville 2114. **Predikante:** dr. M. J. du P. Beukes, Langelaan 138, Florida-Glen 1710. Tel. 27-4632. ds. J. C. v.d. Merwe, 15e Straat 11, Greymont. Tel. 27-5218. **Konsulente:** predikant van Florida en predikant van Witpoortjie. **Skriba:** N. J. du Toit, Ackroydlaan 26m, Florida-Glen. **Skriba vir registrasie:** N. J. du Toit, Ackroydlaan 26m, Florida-Glen. **Kassier:** J. P. Koekemoer, Sneeulaan 5, Quellerina. Tel. 27-4977. **Orrelis:** D. J. Schwartz, Longweg 30, Newlands. Tel. 27-1899. **Koster:** J. S. Coetzee, Longweg 31, Newlands. Tel. 27-1167. **Kolporteur:** N. Lessing, Oosthuisenstraat 84, Newlands. **Superintendent van kategese:** N. J. du Toit, Ackroydlaan 26, Florida-Glen 1710. **Jeugouderlinge:** 1) J. J. Smit, Hanekomweg 21, White-Ridge. 2) C. F. Swart, 8e Straat 11, Albertskroon. **N.H.S.V. voorsitsters:** 1) mev (dr.) M. Beukes. Tel. 27-4632; 2) mev. (ds.) J. C. v.d. Merwe. Tel. 27-5218. **N.H.S.V. sekretaresse:** mev. Rina Attfield, Boschendairylaan 22, Northcliff Uitbreiding 19. **Jeugvereniging voorsitter:** J. C. Nortje, Rexstraat 119, Newlands. **Jeugvereniging sekretaresse:** mej. E. v. Zyl, 10e Straat 25, Delarey.

Ouderlinge: C. F. Swart, R. J. Rossouw, G. J. le Roux, P. M. van Loggerenberg, A. F. van Dyk, H. C. du Preez, C. J. Cloete, J. S. Coetzee, N. Lessing, P. G. S. de Beer, Van Loggerenberg, H. J. van Zyl, W. P. Viljoen, A. J. Kleinsmith, G. C. S. Pretorius, W. A. Stols, T. L. du Bruyn, J. H. Meyer, J. P. Koekemoer, H. Freislisch, J. J. Smith, W. Weideman, N. J. du Toit, T. P. Oosthuizen, J. J. Tolmay, A. Erasmus, J H. Briel, B. B. S. Joubert, A. C. Botha, M. J. de Beer, P. J. L. Ayres, J. M. Venter, W. Joubert, H. Erwee, J. Prinsloo.

Diakens: J. van Loggerenberg, E. P. J. Pieterse, G. M. van Dyk, A. S. van der Merwe, J. van Loggerenberg, M. J. P. le Roux, S. M. Ellis, A. P. Kotze, P. D. Vermaak, N. C. Hutchens, H. C. Marais, M. Snyman, G. H. Stack, H. J. Joubert, J Meyer, N. F. Rautenbach, W. Pryce, J. Rothner, G. P. Mulder, B. J. van Dyk, J. J. Diedericks, M. M. Louwrens, A. M. Jansen van Vuuren, A. Botha, O. Botha, W. Roos, J. C. Nortje, L. J. R. Erasmus, J. D. A. v. Aswegen, S. A. Nortje, H. C. Kotze, G. P. Bezuidenhout, J. J. Language, P. J. G. Erasmus, B. Joubert, J. W. Joubert.

Lidmatetal 2070. (Belydende lede 1215.) Belydenis afgelê 54. Gedoop 59. Pare getroud 26. Oorgekom van ander gemeentes van ons kerk 36. Vertrek na ander gemeentes van ons kerk 46. Oorgekom van ander kerke 18. Vertrek na ander kerke 17.

ROODEPOORT: (gestig 1940). **Kerkgebou:** Hoofweg, Roodepoort. **Gemeentelike adres:** Posbus 458, Roodepoort. **Predikant:** ds. A. G. van Aarde, Wightstraat 44, Roodepoort. Tel. 763-1835. **Konsulente:** predikant van Horison en predikant van Newlands (Greymont). **Skriba:** J. M. Visser. Tel. 763-3642. **Skriba vir registrasie:** J. M. Visser. Tel. 763-3642. **Kassier:** J. M. Visser. Tel. 763-3642. **Orrelis:** H. L. Snyman. Tel. 46-7845. **Koster:** C. C. A. Greyling. Tel. 763-4971. **Kolporteur:** C. C. A. Greyling. Tel. 763-4971. **Superintendent van kategese:** J. J. van Niekerk. Tel. 763-3299. **Jeugouderling:** P. A. Benade. **N.H.S.V. voorsitster:** mev. E. van Aarde. Tel. 763-1835. **N.H.S.V. sekretaresse:** mev. J. van Zyl. Tel 763-3122. **Jeugvereniging voorsitter:** Sarel Ferreira. Tel. 763-3009. **Jeugvereniging sekretaresse:** Mariaan Swanepoel. Tel. 763-1028.

Ouderlinge: P. A. Benade, C. C. A Greyling, J. A. Hartzer, S. W. Liebenberg, A. Oberholzer, P. P. Oosthuizen, A. J. Potgieter, D. S. Smith, A. M. Swanepoel, D. J. van Dyk, J. J. van Niekerk, J. van Wyk, H. J. Vermaak, J. M. Visser.

Diakens: J. J. Badenhorst, J. Cronje, J. D. H. de Bruin, G. J. Fouche, J. J. Greyvenstein, J. P. Grobbelaar, J. M. Heyneke, M. A. Myburgh, W. J. J. Pienaar, W. A. Retief, J. Smith, C. W. H. v.d. Merwe, M. H. v.d. Westhuizen, J. B. v. Zyl, P. H. v. Zyl, J. Zietsman.

Lidmatetal 710. (Belydende lede 462.) Belydenis afgelê 17. Gedoop 19. Pare getroud 0. Oorgekom van ander gemeentes van ons kerk 19. Vertrek na ander gemeentes van ons kerk 42. Oorgekom van ander kerke 14. Vertrek na ander kerke 3.

KRUGERSDORP-WES: (gestig 1942). **Kerkgebou:** H./v. Booysenstraat en Rustenburgweg. **Gemeentelike adres:** Posbus 15, Krugersdorp-Wes 1740. **Predikant:** Vakant. Booysenstraat 1, Krugersdorp-Wes. Tel. 660-3275. **Konsulente:** predikant van Magaliesburg en predikant van Krugersdorp. **Skriba:** J. P. Prinsloo. Tel. 660-2841. **Skriba vir registrasie:** J. P. Prinsloo. Tel. 660-2841. **Kassier:** M. van den Berg. Tel. 660-4786. **Orrelis:** S. H. van der Merwe. Tel. 663-1237. **Koster:** N. M. Prinsloo. Tel. 660-2841. **Kolporteur:** J. P. Prinsloo. Tel. 660-2841. **Superintendent van kategese:** J. P. Prinsloo. Tel. 660-2841. **Jeugouderling:** I. Nel. Tel. 660-5696. **N.H.S.V. voorsitster:** J. C. de Beer. Tel. 660-5012. **N.H.S.V. sekretaresse:** J. C. Smit. **Jeugvereniging voorsitter:** N. M. J. Prinsloo. Tel. 660-2841. **Jeugvereniging sekretaresse:** mej. M. Lee. Tel. 660-1022.

Ouderlinge: J. P. Prinsloo, J. C. Bester, Ben Vorster, H. van Aswegen, M. J. Steffens, P. J. Brits, H. Matthews, A. M. de Nysschen, M. Steyn, A. J. Dippenaar, B. Kempenaar, B. J. Vorster, T. Matthews, J. F. Smit, G. Breet, L. L. Folkerts, W. P. Smit, H. P. Lee, P. G. W. Schoeman, R. J. Esterhuizen, J. Botha, I. Nel, G. C. J. van den Berg.

Diakens: H. T. Gouws, J. C. Smit, D. J. Havenga, J. J. van Schoor, E. Opperman, R. J. van Wyk, T. Botes, B. Joubert, D. Lee, J. de Beer, J. S. Kruger, G. Botes, A. Dippenaar, A. Lombard, C. J. Vorster, J. A. van Aswegen, S. van der Merwe, N. van den Berg, J. Labuschagne, G. S. J. Vorster, J. Vosloo.

Lidmatetal 1097. (Belydende lede 740.) Belydenis afgelê 44. Gedoop 37. Pare getroud 21. Oorgekom van ander gemeentes van ons kerk 55. Vertrek na ander gemeentes van ons kerk 43. Oorgekom van ander kerke 11. Vertrek na ander kerke 10.

FLORIDA: (gestig 1946). **Kerkgebou:** H./v. Westlaan en Madelinestraat, Florida. **Gemeentelike adres:** Posbus 39, Florida 1710. **Predikant:** ds. T. F. J. Dreyer, Daniél Malanlaan 64, Florida Park. Posbus 39, Florida 1710. Tel. 672-2601. **Konsulente:** predikant van Newlands (Florida Glen) en predikant van Horison. **Skriba:** P. J. Botha. Tel. 672-3817. **Skriba vir registrasie:** C. F. Kruger. Tel. 672-5452. **Kassier:** P. G. Erwee. Tel. 678-3140. **Orreliste:** mev. R. Kleyn. Tel. 27-3254. **Koster:** A. Oberholzer. Tel. 672-2791. **Kolporteur:** C. F. Kruger. Tel. 672-5452. **Superintendent van kategese:** F. M. Dreyer. Tel. 672-2733. **Jeugouderling:** Geen. **N.H.S.V. voorsitster:** mev. R. Dreyer. Tel. 672-2601. **N.H.S.V. sekretaresse:** mev. C. Roering. Tel. 678-2196. **Jeugvereniging voorsitter:** Geen. **Jeugvereniging sekretaris:** Geen.

Ouderlinge: P. J. Botha, N. M. Breedt, P. W. Brewis, G. J. J. de Jager, F. M. Dreyer, D. J. du Toit, P. S. du Toit (Snr.), P. G. Erwee, G. J. Fourie, W. P. Haasbroek, C. J. Jacobs, W. J. P. Labuschagne, P. S. Naudé, J. J. Pienaar, A. W. Pieters, C Roering, D. J. Sanders, J. J. Smit, R. Z. Theunissen, J. G. van Zyl, J. W. H. van Zyl.

Diakens: N. J. Booyse, C. J. Botha, J. A. Botha, J. F. Buys, J. C. Coetzee, T. J. du Plessis, P. S. du Toit, J. A. Haasbroek, H. J. Hattingh, J. C. Jacobs, C. F. Kruger, F. J. Meyburgh, L. Minnie, A. G. Oberholzer, A. M. Oosthuizen, J. J. Oosthuizen, H. P. Pienaar, H. P. Powell, C. G. van Niekerk, J. J. M. Venter.

Lidmatetal 815. (Belydende lede 517.) Belydenis afgelê 11. Gedoop 20. Pare getroud 12. Oorgekom van ander gemeentes van ons kerk 52. Vertrek na ander gemeentes van ons kerk 64. Oorgekom van ander kerke 5. Vertrek na ander kerke 7.

MAGALIESBURG (gestig 1953). **Kerkgebou:** Magaliesburg. **Gemeentelike adres:** Posbus 115, Magaliesburg. **Predikant:** ds. G. J. van Staden, Posbus 115, Magaliesburg. Tel. 85. **Konsulente:** predikant van Krugersdorp-Wes en predikant van Krugersdorp. **Skriba:** J. J. Steenekamp. Tel. 2831. **Skriba vir registrasie:** J. W. Schoeman. Tel. 2430 Hekpoort. **Kassier:** J. W. Schoeman. Tel. 2430 Hekpoort. **Orreliste:** mev. C. van Dyk. Tel. 2003. **Koster:** M. P. van Staden. Tel. 51. **Kolporteur:** M. P. van Staden. Tel. 51. **Superintendent van kategese:** M. J. Fourie. Tel. 1240. **Jeugouderling:** J. J. H. Engelbrecht. Tel. 1213. **N.H.S.V. voorsitster:** mev. M. M. van Staden. Tel. 85. **N.H.S.V. sekretaresse:** mev. H. M. van Putten. Tel. 18. **Jeugvereniging voorsitter:** D. J. Cronje. Tel. 2821. **Jeugvereniging sekretaresse:** mev. M. Cronje. Tel. 2821.

Ouderlinge: A. Barnard, C. J. Engebrecht, M. J. Fourie, A. E. Haasbroek, J. Neethling, H. B. Schutte, S. C. van den Berg, J. van Voorst, D. J. Visser, M. Bodenstein, J. J. H. Engelbrecht, W. J. Grobler, C. W. H. Hoek, J. W. Schoeman, J. C. Steenekamp, W. J. van der Merwe, H. T. van Vuuren, J. G. Visser.

Diakens: J. E. Breedt, G. L. Brown, D. J. Cronje, G. D. Easton, R. J. Hudson, C. Labuschagne, P. S. Nell, P. J. Pistorius, C. J. van den Berg, H. van Voorst, A. E. Botha, P. H. Coetzee, G. Easton, J. C. S. Grobler, L. P. Kruger, F. S. Mulder, D. F. Pienaar, P. S. Steenekamp, G. van Dyk, J. B. van Vuuren.

Lidmatetal 642. (Belydende lede 416.) Belydenis afgelê 30. Gedoop 12. Pare getroud 6. Oorgekom van ander gemeentes van ons kerk 12. Vertrek na ander gemeentes van ons kerk 21. Oorgekom van ander kerke 0. Vertrek na ander kerke 3.

KRUGERSDORP-OOS: (gestig 1954). **Kerkgebou:** H./v. Gerrit Maritz- en Delareylaan, Monumentuitbreiding. **Gemeentelike adres:** Posbus 314, Krugersdorp 1740. **Predikant:** ds. J. H. Breytenbach, Nicolaas Smitstraat 33, Monumentuitbreiding, Krugersdorp 1740. Tel. 664-4255. **Konsulente:** predikant van Krugersdorp-Noord en predikant van Noordrand. **Skriba:** D. J. Vorster. Tel. 660-2804. **Skriba vir registrasie:** D. J. Vorster. Tel. 660-2804. **Kassier:** D. J. Vorster. Tel. 660-2804. **Orreliste:** mev. D. Viljoen. Tel. 664-2275. **Koster:** mev. E. C. Schutte. Tel. 664-2848. **Kolporteur:** D. J. Vorster. Tel. 660-2804. **Superintendent van kategese:** J. H. Hattingh. Tel. 664-2663. **Jeugouderlinge:** 1) J. H. Hattingh. Tel. 664-2663. 2) D. J. R. Malan. Tel. 660-4799. **N.H.S.V. voorsitster:** Geen. **N.H.S.V. sekretaresse:** mev. E. C. Schutte. Tel. 664-2848. **Jeugvereniging voorsitter:** C. A. Oelofse. **Jeugvereniging sekretaresse:** mev. M. J. Oelofse.

Ouderlinge: F. C. Ferreira, C. N. Bezuidenhout, J. J. J. Fritz, P. J. Herbst, J. C. van Dyk, I. J. Marais, G. van der Merwe, J. A. Fourie, E. A. Labuschagne, M. S. van der Linde, H. N. D. Horn, Y. Brits, J. S. van der Walt, J. A. J. Opperman, J. H. Hattingh, J. S. du Preez, P. T. van Staden, P. S. Oosthuizen, M. C. J. de Beer, E. H. Gouws, M. Knowles, D. J. R. Malan, F. P. Viljoen, M. J. de Beer, H. C. Havenga, D. P. Prinsloo, P. A. J. van der Linde, A. G. Mans, J. A. Ley, J. A. Viljoen, D. J. Vorster.

Diakens: W. R. J. Erasmus, G. H. Grobler, H. van Teijlingen, G. T. Strydom, J. L. Harmse, D. W. Putter, J. H. Dreyer, J. L. Schutte, W. J. J. Kruger, C. J. Barnard, H. P. J. Swiegers, J. J. Oosthuizen, B. J. Coetzee, A. J. T. Watson, C. Potgieter, J. J. Brits, A. P. Botha, W. H. Prinsloo, A. J. H. Smit, P. H. Cloete, P. J. J. Smit, C. L. Grobler, C. J. van der Merwe, D. J. Koekemoer, J. D. H. Steyn, H. S. Swiegers, A. P. Esterhuizen, J. F. Pretorius, M. H. O. Marnewick, D. J. van den Berg.

Lidmatetal 1334. (Belydende lede 766.) Belydenis afgelê 45. Gedoop 36. Pare getroud 0. Oorgekom van ander gemeentes van ons kerk 45. Vertrek na ander gemeentes van ons kerk 73. Oorgekom van ander kerke 9. Vertrek na ander kerke 16.

WITPOORTJIE: (gestig 1958). **Kerkgebou:** H./v. Dirk Uyslaan en Paynestraat, Witpoortjie. **Gemeentelike adres:** Posbus 1, Pk. Witbeeck 1729, Roodepoort. **Predikant:** Vakant. Adres: Generaal Pienaarlaan 3, Witpoortjie, Roodepoort. Tel. 664-2466. **Konsulente:** predikant van Roodepoort en predikant van Newlands (Florida Glen). **Skriba:** C. J. M. Pypers. Tel. 664-2325. **Skriba vir registrasie:** C. J. M. Pypers. Tel. 664-2325. **Kassier:** W. H. Robbetze. Tel. 664-5337. **Orreliste:** mev. S. Geyser. Tel. 664-2695. **Koster:** A. J. J. du Bruyn. Tel. 664-2395. **Kolporteur:** W. H. Robbetze. Tel. 664-5337. **Superintendent van kategese:** F. J. Visser. Tel. 664-5139. **Jeugouderling:** C. J. M. Pypers. Tel. 664-2325. **N.H.S.V. voorsitster:** Geen. **N.H.S.V. sekretaresse:** mev. A. Robbetze. Tel. 664-5337. **Jeugvereniging voorsitter:** C. J. M. Pypers. Tel. 664-2325. **Jeugvereniging sekretaresse:** mev. N. Oosthuizen.

Ouderlinge: H. F. du Toit, J. A. F. Nel, F. C. J. van Aswegen, G. R. Opperman, H. P. J. Steyn, M. T. C. Booysen, F. J. Visser, J. J. van der Merwe, P. W. H. Erasmus, H. A. McCullough, F. G. Grimbeek, P. A. Sieberhagen, H. P. Potgieter, M. P. Wolmarans, J. J. J. van Vuuren, B. J. Wolmarans, H. M. Koekemoer, L. H. Human, F. M. Nell, C. C. de Witt, J. F. Scholtz, W. A. van den Berg, J. C. Greyling, C. N. du Bruyn, C. F. Jones, C. V. Bredenhann, P. M. Breedt, M. F. R. Geyser, E. H. Snyman, C. A. Ehlers, J. C. M. Bernardo, M. J. Steyn, C le Roux, C. J. Coetzee, J. H. C. Coetzee, A. J. C. Dreyer, D. J. van Schalkwyk, P. H. Delport, J. D. Coertzen, M. C. Jooste, C. S. van Heerden, J. M. Caalse, C. J. F. van Wyk, M. C. van Tonder, W. H. Robbetze, C. J. M. Pypers, I. J. C. Kroukam.

Diakens: C. J. Esterhuizen, B. J. Rabè, H. J. Lottering, D. F. Kruger, G. Botha, J. Blignaut, P. J. Oosthuizen, P. J. de Lange, P. J. Smith, W. J. van Aswegen, D. J. Jooste, J. H. Mans, J. L. van Heerden, M. P. Wolmarans, J. M. du Preez, A. Visagè, S. P. F. Bredenhann, P. H. van Rooyen, F. C. Coetzee, H. Vorster, J. H. V. Ehlers, H. Plater, N. M. O'Neil, M. G. J. van Vuuren, J. L. Esterhuizen, J. J. Breedt, A. J. J. du Bruyn, M. G. Ernst, W. D. Groenewald, J. J. Meyer, J. J. Strydom, J. G. Theron, L. D. Hattingh, J. T. van der Westhuizen, H. A. Vewas, A. J. H. van der Westhuizen, A. da Silva, C. J. Coetzee, J. H. Snyman, J. P. Rossouw, A. P. Redelinghuys, D. J. Smit, C. P. Combrinck, J. T. Austin, N. J. Prinsloo, T. Francis, W. M. Prinsloo, J. H. Mans, C. J. van Biljon.

Lidmatetal 2022. (Belydende lede 1147.) Belydenis afgelê 58. Gedoop 66. Pare getroud 33. Oorgekom van ander gemeentes van ons kerk 109. Vertrek na ander gemeentes van ons kerk 34. Oorgekom van ander kerke 34. Vertrek na ander kerke 3.

KRUGERSDORP-NOORD: (gestig 1964). **Kerkgebou:** H./v. Kruger- en Presidentstraat, Krugersdorp. **Gemeentelike adres:** Posbus 489, Krugersdorp. **Predikant:** ds. G. C. van Staden, Bodensteinstraat 23, Krugersdorp. Tel. 660-1136. **Konsulente:** predikant van Noordrand en predikant van Krugersdorp-Oos. **Skriba:** G. S. W. v.d. Merwe. Tel. 660-2075. **Skriba vir registrasie:** P. M. v.d. Merwe. Tel. 660-7494. **Kassier:** P. M. v.d. Merwe. Tel. 660-7494. **Orreliste:** mev. P. S. C. v.d. Merwe. Tel. 660-2075. **Koster:** J. Joubert. Tel. 660-3465. **Kolporteur:** G. P. J. Labuschagne. **Superintendent van kategese:** R. D. Fouché. Tel. 660-4775. **Jeugouderling:** G. P. J. Labuschagne. **N.H.S.V. voorsitster:** mev. J. van Staden. Tel. 660-1136. **N.H.S.V. sekretaresse:** mev. R. Hughs. Tel. 660-5487. **Jeugvereniging voorsitter:** Geen. **Jeugvereniging sekretaris:** Geen.

Ouderlinge: S. W. du Toit, J. van Eeden, P. Hattingh, A. L. Slabbert, S. H. du Toit, G. P. J. Labuschagne, P. G. Herbst, W. Strydom, D. Muller, W. Strydom, G. S. W. v.d. Merwe, E. Wolmarans, A. H. Chipps, W. Gouws, M. B. Homan.

Diakens: W. J. v. Deventer, J. Grenfell, P. J. de Kock, R. D. Viljoen, G. P. J. Labuschagne, P. M. v.d. Merwe, M. C. F. Hughes, H. B. Roos, mev. M. Laubscher, M. W. Meyer, R. D. Fouché, A. J. Fourie, J. Barnard, J. C. Lamprecht, A. A. J. Steinman.

Lidmatetal 522. (Belydende lede 329.) Belydenis afgelê 12. Gedoop 11. Pare getroud 4. Oorgekom van ander gemeentes van ons kerk 6. Vertrek na ander gemeentes van ons kerk 9. Oorgekom van ander kerke 8. Vertrek na ander kerke 6.

HORISON: (gestig 1965). **Kerkgebou:** Georginiastraat, Horison, Roodepoort. **Gemeentelike adres:** Posbus 84, Horison 1730. **Predikant:** ds. W. P. van der Merwe, De Wetstraat 64, Horison, Roodepoort. Tel. 763-4675. **Konsulente:** predikant van Florida en predikant van Roodepoort. **Skriba:** A. A. du Plessis. Tel. 763-5446. **Skriba vir registrasie:** A. A. du Plessis. Tel. 763-5446. **Kassier:** L. E. Wilken. Tel 763-2862. **Orreliste:** mej. D. C. Kotze. Tel. 763-2394. **Koster:** A. A. du Plessis. Tel. 763-5446. **Kolporteur:** A. A. du Plessis. Tel 763-5446. **Superintendent van kategese:** J. L. de Wet. Tel. 763-3905. **Jeugouderling:** A. Potgieter. Tel. 763-5264. **N.H.S.V. voorsitster:** mev. A. E. van der Merwe. Tel. 763-4675. **N.H.S.V. sekretaresse:** mev. M. Potgieter, Tel. 763-5264. **Jeugvereniging voorsitter:** W. J. Reyneke. **Jeugvereniging sekretaresse:** mej. Ronél du Plessis. Tel. 763-5446.

Ouderlinge: D. A. Barnard, J. M. Bezuidenhout, H. J. Andres, J. F. Bothma, H. S. de Beer, J. L. de Wet, A. A. du Plessis, J. J. Esterhuizen, L. J. Genade, J. L. Kleynhans, A. P. Loggenberg, R. F. Muuren, A. Potgieter, W. H. A. Potgieter, J. S. Roberts, T. F. S. Viljoen, B. J. Visser, J. A. Young, L. E. Wilken.

Diakens: T. P. Barnard, G. A. Booysen, G. J. Bothma, B. J. de Lange, W. G. Dirker, J. G. Jacobs, Z. J. Koekemoer, P. C. Koen, H. A. Pienaar, W. J. Reyneke, C. C. Strydom, H. J. Swart, C. van Dyk, G. W. van Belkum, P. Vorster, P. S. Young, P. J. v.d. Merwe.

Lidmatetal 576. (Belydende lede 386.) Belydenis afgelê 18. Gedoop 11. Pare getroud 4. Oorgekom van ander gemeentes van ons kerk 36. Vertrek na ander gemeentes van ons kerk 18. Oorgekom van ander kerke 6. Vertrek na ander kerke 3.

ONTDEKKERS: (gestig 1965). **Kerkgebou:** H./v. Amstruther- en Frerelaan. **Gemeentelike adres:** Posbus 144, Florida 1710. **Predikant:** ds. W. P. van der Merwe, De Wetstraat 64, Horison, 1730. **Tel.** 763-4675. **Konsulent:** predikant van Newlands (Greymont) en predikant van Florida. **Skriba:** S. J. du Plessis. Tel. 672-5593. **Skriba vir registrasie:** O. H. Sharper. Tel. 672-7012. **Kassier:** A. J. Hough. Tel. 672-4279. **Orrelis:** H. Snyman. Tel. 46-7845. **Koster:** Geen. **Kolporteur:** F. J. Botha. Tel. 672-6417. **Superintendent van kategese:** G. D. v. Loggerenberg. Tel. 672-8862. **Jeugouderling:** S. J. v. Biljoen. Tel. 672-8903. **N.H.S.V. voorsitster:** mev. A. E. v.d. Merwe. **Tel.** 763-4675. **N.H.S.V. sekretaresse:** mev. N. Kieser. Tel. 672-3496. **Jeugvereniging voorsitter:** W. Meere. Tel. 672-7570. **Jeugvereniging sekretaris:** S. Kieser. Tel. 672-3496.

Ouderlinge: J. L. Mans, H. J. J. v. Vuuren, M. Kieser, S. J. v. Biljoen, G. Buderieks, O. H. Sharper, J. Thwaits, G. D. v. Loggerenberg, A. J. Hough, A. T. S. Jansen, J. P. Grundeling, G. P. Smit, S. J. du Plessis.

Diakens: J. A. P. Cloete, C. G Loots, W. T. Meere, F. I. C. Smook, S. J. Kieser, J. A. Mans, J. J. H. Botha, B. Lindeque, P. M. Reyneke, O. A. W. Strydom, J. J. J. Luther, M. E. C. Brits, P. J. J. Meintjes.

Lidmatetal 521. (Belydende lede 357.) Belydenis afgelê 16. Gedoop 18. Pare getroud 1. Oorgekom van ander gemeentes van ons kerk 11. Vertrek na ander gemeentes van ons kerk 13. Oorgekom van ander kerke 0. Vertrek na ander kerke 0.

NOORD-RAND: (gestig 1966). **Kerkgebou:** Nooitgedacht. **Gemeentelike adres:** Posbus 111, Muldersdrif. **Predikant:** dr. T. F. J. Dreyer, Posbus 111, Muldersdrif. Tel. 675-3273 **Konsulente:** predikant van Krugersdorp-Oos en predikant van Krugersdorp-Wes. **Skriba:** P. J. van Zyl. Tel. 675-3387. **Skriba vir registrasie:** G. J. Giliomee. Tel. 675-2487. **Kassier:** M. F. Pretorius. Tel. 675-3391. **Orreliste:** mev. A. Pretorius. Tel. 675-3389. **Koster:** C. A. F. Barnard. Tel. 675-3351. **Kolporteur:** M. F. Pretorius. Tel. 765-3389. **Superintendent van kategese:** P. L. van Jaarsveld. Tel. 660-0662. **Jeugouderling:** P. L. van Jaarsveld. Tel. 660-0662. **N.H.S.V. voorsitster:** mev (dr.) M. M. Dreyer. Tel. 675-3273. **N.H.S.V. sekretaresse:** mev. A. C. M. Pretorius. Tel. 675-3388 **Jeugvereniging voorsitter:** T. H. Duvenage. **Tel.** 622-2641. **Jeugvereniging sekretaresse:** mej. M. van Staden.

Ouderlinge: G. A. F. Barnard, L. M. Coetzee, P. L. Harmse, O. Oosthuizen, D. J. Strydom, P. L. van Jaarsveld, L. S. van Zyl, M. A. van Zyl, G. W. Duvenage, M. C. Espach, J. H. Lotz, M. F. Pretorius, J. F. Venter, J. A. v.d. Merwe, J. J. F. van Zyl, P. J. van Zyl.

Diakens: S. J. Ackerman, B. J. Duvenage, G. Erasmus, J. Grobler, D. P. Olivier, G. Rossouw, S. E. Smuts, S. F. Ungerer, E. S van Zyl, W. J. van Zyl, J. Venter, A. C. Duvenage, T. H Duvenage, G. Giliomee, D. B. McCarthy, M. F. Pretorius, J. J. Schutte, N. van Staden, S. G. van Bosch, W. H. van Zyl, F. A. J. van Heerden.

Lidmatetal 561. (Belydende lede 331.) Belydenis afgelê 2. Gedoop 11. Pare getroud 5. Oorgekom van ander gemeentes van ons kerk 41. Vertrek na ander gemeentes van ons kerk 18. Oorgekom van ander kerke 0. Vertrek na ander kerke 2.

TARLTON: (gestig 1973). **Kerkgebou:** Tarlton Hoewe 27, Eldorado, Tarlton. **Gemeentelike adres:** Posbus 142, Krugersdorp-Wes. **Predikant:** ds. G. C. van Staden, Bodensteinstraat 23, Krugersdorp-Noord. Tel. 660-1136. **Konsulente:** predikant van Krugersdorp en predikant van Magaliesburg. **Skriba:** D. C. J. Bloem. Tel. 660-7619. **Skriba vir registrasie:** D. C. J. Bloem. Tel. 660-7619. **Kassier:** F. J. du Toit. Tel. 4103 Randhoewe. **Orreliste:** mev. S. E. F. Opperman. **Koster:** mev. M. Potgieter. **Kolporteur:** F. J. du Toit. Tel. 4103 Randhoewe. **Superintendent van kategese:** D. C. J. Bloem. Tel. 660-7619. **Jeugouderling:** P. M. Combrinck. Tel. 84321 Randhoewe. **N.H.S.V. voorsitster:** mev. J. van Staden. Tel. 660-1136. **N.H.S.V. sekretaresse:** mev. M. du Toit. Tel. 4103 Randhoewe. **Jeugvereniging voorsitter:** Geen. **Jeugvereniging sekretaris:** Geen.

Ouderlinge: D. C. J. Bloem, F. J. du Toit, P. M. Combrinck, J. P. L. Labuschagne, J. F. van Zyl, J. C. Kok, C. F. C. du Plessis, P. D. Pieterse, J. H. Vorster, H. C. Marais.

Diakens: F. Vierra, J. W. Groenewald, I. J. A. Cronjé, W. J. Kok, C. Rothmann, J. Groenewald, W. J. P. Wheeler, J. A. Esterhuizen.

Lidmatetal 240. (Belydende lede 157.) Belydenis afgelê 12. Gedoop 7. Pare getroud 3. Oorgekom van ander gemeentes van ons kerk 0. Vertrek na ander gemeentes van ons kerk 0. Oorgekom van ander kerke 5. Vertrek na ander kerke 0.

RING VAN JOHANNESBURG

Gemeentes: Johannesburg, Turffontein, Kensington, Johannesburg-Wes, Brixton, Randburg, Melville, Johannesburg-Suid, Crosby, Nederlandssprekendes, Johannesburg-Middestad.

Ringskommissie: voorsitter: ds. C. L. v.d. Berg; **vise-voorsitter:** ds. J. N. Wolmarans; **skriba:** ds. W. J. Steyn; **vise-skriba:** ds. F. Houwert; **ouderlinge:** S. W. Vorster, J. L. P. Wolmarans, T. G. Coetzee. **Ringsraad: Kerke in eie Volksverband: voorsitter:** ds. D. J. Claassens; **skriba:** ds. W. J. Steyn; **superintendent vir Jeugwerk:** ds. J. N. Wolmarans; **superintendent vir Kategese:** ds. H. M. J. Kramer; **superintendent vir Arbeid onder Buitekerklikes:** ds. J. H. Steenekamp; **superintendent vir Sensus en Statistiek:** dr. D. J. C. van Wyk; **superintendent vir Bybelverspreiding:** ds. H. M. J. Kramer.

JOHANNESBURG: (gestig 1895). **Kerkgebou:** H./v. Hull- en 2de Straat, Vrededorp. **Gemeentelike adres:** Posbus 54025, Vrededorp 2141. **Predikant:** ds. C. L. van den Berg, 5de Straat 12, Linden, Johannesburg 2001. Tel. 46-4610. **Konsulente:** ds. C. L. van den Berg en dr. D. J. C. van Wyk. **Skriba:** G. J. E. de Beer. Tel. 22-6622 x 511 (w). **Skriba vir registrasie:** Japie Smit. Tel. 35-5361. **Kassier:** Japie Smit. Tel. 35-5261. **Orreliste:** mev. L. van den Berg. Tel. 46-4610. **Koster:** mev. M. Kruis. Tel. 35-7278 (na-ure). **Kolporteur:** W. Durand. **Superintendent van kategese:** D. Schlebusch. Tel. 31-1052. **Jeugouderling:** W. Durand. **N.H.S.V. voorsitster:** mev. W. J. Schlebusch. Tel. 31-1052. **N.H.S.V. sekretaresse:** mev. M. de Beer. Tel. 35-8158. **Jeugvereniging voorsitter:** P. Viljoen. **Jeugvereniging sekretaresse:** mej. C. de Beer. Tel. 35-8158.

Ouderlinge: W. Durand, S. J. Muller, P. P. J. Venter, D. Schlebusch, J. A. Hartzenberg, M. J. van Schalkwyk, I. Steenkamp, G. Meyer, G. J. E. de Beer.

Diakens: H. P. Alberts, C. Bezuidenhout, W. D. Geyser, P. Wheeler, C. Meyer, P. N. Deysel.

Lidmatetal: 348. (Belydende lede 241.) Belydenis afgelê 16. Gedoop 10. Pare getroud 4. Oorgekom van ander gemeentes van ons kerk 8. Vertrek na ander gemeentes van ons kerk 45. Oorgekom van ander kerke 1. Vertrek na ander kerke 16.

TURFFONTEIN: (gestig 1929). **Kerkgebou:** Presidentstraat, Turffontein. **Gemeentelike adres:** Posbus 38042, Booysens 2016. **Predikant:** ds. W. J. Steyn, Dannystraat 30, Glenvista, Johannesburg. Tel. 830-9439. **Konsulente:** ds. J. J. du Toit en ds. J. N. Wolmarans. **Skriba:** C. D. Jacobs. Tel. 32-6364. **Skriba vir registrasie:** J. L. Kruger. Tel. 830-4047. **Kassier:** J. Ayres. Tel. 830-3826. **Orreliste:** mev. S. C. Jacobs. Tel. 32-6364. **Koster:** J. J. Wagenaar. Tel. 32-3856. **Kolporteur:** J. H. Victor. Tel. 32-3077. **Superintendent van kategese:** R. J. Prinsloo. Tel. 32-5633. **Jeugouderling:** M. C. Pelser. Tel. 32-7546. **N.H.S.V. voorsitster:** J. C. Steyn. **N.H.S.V. sekretaresse:** F. Greyling. Tel. 830-3710. **Jeugvereniging voorsitter:** P. C. Wagenaar. Tel. 32-3856. **Jeugvereniging sekretaresse:** mej. M. J. van Heerden. Tel. 32-6510.

Ouderlinge: J. Ayres, H. B. Beukes, H. J. Botha, P. L. de Bruin, H. S. Engelbrecht, C. D. Jacobs, J. L. Kruger, H. J. Ollewagen, M. C. Pelser, R. J. Prinsloo, R. D. Steinmann, O. Terblanche, L. C. van der Merwe, R. P. G. van der Westhuizen, J. M. J. v. Vuuren, G. van Zyl, J. J. Venter, F. C. Visagie.

Diakens: J. A. P. Bezuidenhout, H. C. Brits, D. B. de Jager, B. de Klerk, D. J. de Waal, L. G. Dreyer (Snr.), L. G. Dreyer (Jnr.), A. C. Els, S. J. Erasmus, Z. J. Erasmus, C. Greyling, J. K. Hening, G. Labuschagne, F. J. Lubbe, A. J. Matthysen, A. J. McNaughton, J. F. Moolman, G. P. Myburgh, C. Nell, D. Peterson, R. J. Prinsloo (Jnr.), R. P. Rhonge, F. J. Stapelberg, J. J. Stassen, P. J. Stassen, F. J. H. Steyn, D. A. Swart, J. H. Victor, P. C. Wagenaar, G. P. Wessels, P. P. Wessels, J. M. Willemse.

Lidmatetal 1030. (Belydende lede 707.) Belydenis afgelê 34. Gedoop 27. Pare getroud 14. Oorgekom van ander gemeentes van ons kerk 19. Vertrek na ander gemeentes van ons kerk 66. Oorgekom van ander kerke 13. Vertrek na ander kerke 8.

KENSINGTON: (gestig 1929). **Kerkgebou:** H./v. Op de Bergen- en Andriesstraat, Troyeville. **Gemeentelike adres:** Cumberlandweg 103, Kensington, Johannesburg 2001. **Predikant:** Vakant. **Konsulente:** ds. J. J. Smit en ds. C. L. van den Berg. **Skriba:** J. A. Fawell. Tel. 25-1318. **Skriba vir registrasie:** mev. M. van Heerden. Tel. 24-7978. **Kassier:** C. J. Fourie. Tel. 26-2018. **Orrelis:** G. Wolmarans. **Koster:** mej. C. H. Blignaut. Tel. 24-6781. **Kolporteur:** C. J. Fourie. Tel. 26-2018. **Superintendent van kategese:** B. J. Jooste. Tel. 25-8404. **Jeugouderling:** J. F. Swart. Tel. 25-5212. **N.H.S.V. voorsitster:** mev. E. W. Kramer. Tel. 31-1915. **N.H.S.V. sekretaresse:** mev. C. J. Fourie. Tel. 26-2018. **Jeugvereniging voorsitter:** Geen. **Jeugvereniging sekretaris:** Geen.

Ouderlinge: J. H. Labuschagne, F. P. Vilonel, C. J. Fourie, J. F. Swart, G. A. Gerber, J. Nel, J. J. Jooste, G. J. Malan, P. J. Hurter, B. J. Jooste, H. J. Joubert, C. E. Beukes, J. H. Potgieter.

Diakens: W. van Heerden, E. Myburgh, J. H. Bosch, F. Hoffman, T. Davis, J. A. Fawell, J. Lamprecht, J. R. Kramer, A. P. Erasmus, F. E. Prins, T. L. Marais.

Lidmatetal 406. (Belydende lede 265.) Belydenis afgelê 13. Gedoop 14. Pare getroud 5. Oorgekom van ander gemeentes van ons kerk 12. Vertrek na ander gemeentes van ons kerk 45. Oorgekom van ander kerke 10. Vertrek na ander kerke 9.

JOHANNESBURG-WES: (gestig 1942). **Kerkgebou:** Tenbystraat, Westdene, Johannesburg. **Gemeentelike adres:** Posbus 29069, Melville, Johannesburg. **Predikante:** ds. P. J. de Beer, Chiselhurstrylaan 13, Auckland Park. Tel. 31-3023; dr. D. J. C. van Wyk, Arundelweg 17A, Westdene. Tel. 27-5669. **Konsulente:** ds. J. N. Wolmarans en ds. F. Houwert. **Skriba:** R. J. J. van Rensburg. Tel. 31-1433. **Skriba vir registrasie:** mev. L. Coetzee. Tel. 27-1868. **Kassier:** J. H. Coetzee. Tel. 27-1498. **Orrelis(te):** 1) mev. F. van Wyk. Tel. 27-5669. 2) Gerrit Coetzee. Tel. 31-1235. **Koster:** J. D. J. van der Merwe. Tel. 27-1879. **Kolporteur:** J. D. J. van der Merwe. Tel. 27-1879. **Superintendent van kategese:** J. P. A. du Toit. Tel. 31-5002. **Jeugouderlinge:** 1) J. D. J. v.d. Merwe. Tel. 27-1879. 2) H. J. van Eck. Tel. 27-1574. 3) E. P. Smal. **N.H.S.V. voorsitsters:** 1) mev. M. L. de Beer. Tel. 31-3023. 2) mev. F. van Wyk. Tel. 27-5669. **N.H.S.V. sekretaresse:** mev. S. Wolmarans. Tel. 27-4463. **Jeugvereniging voorsitter:** P. N. H. Bester. Tel. 27-2301. **Jeugvereniging sekretaresse:** mej. Pearl van Niekerk.

Ouderlinge: J. J. Kachelhoffer, F. J. Wiid, J. D. J. van der Merwe, E. P. Smal, J. P. A. du Toit, P. A. Kruger, L. H. Viktor, J. W. G. Bester, J. F. Cronje, G. J. Vermaak, J. P. Nelson, C. J. van der Merwe, H. J. van Eck, F. J. Coetzee, S. Hough, W. P. Fourie, S. J. Gouws, J. H. Pretorius, D. J. Smit, J. L. Hartzenberg, A. P. S. Botha, F. J. van der Merwe, F. J. van der Linde, T. G. Coetzee, W. C. A. du Toit, C. J. Coetzer, J. van Staden, R. J. J. van Rensburg, R. Steenkamp, H. F. J. Cronje, J Baartman.

Diakens: J. N. Marx, E. P. W. Swanepoel, A. J. Stoop, G. J. Viktor, S. J. de Beer, W. R. Retief, P. J. du Toit, H. J. F. van Niekerk, H. H. Gravett, J. J. Venter, J. J. van Staden, W. F. Conradie, W. K. de Kock, J. J. Coetzer, J. G. S. Bester, P. N. H. Bester, G. Fourie, W. C. Steyn, P. J. Hartzenberg, R. Ehrke, P. Smal, H. S. M. van den Berg, C. A. Smith, J. F. Venter, P. van Tonder, J. S. Terblanche, J. Venter, J. Meyer, G. S. Vorster, N. Els, D. Havenga, D. Myburgh.

Lidmatetal 1532. (Belydende lede 1069.) Belydenis afgelê 45. Gedoop 43. Pare getroud 32. Oorgekom van ander gemeentes van ons kerk 99. Vertrek na ander gemeentes van ons kerk 48. Oorgekom van ander kerke 18. Vertrek na ander kerke 9.

BRIXTON: (gestig 1944). **Kerkgebou:** H./v. St. Gothardlaan en Bellonaweg, Mayfair-wes, Johannesburg. **Gemeentelike adres:** Nestorstraat 9, Mayfair-wes, Johannesburg 2001. **Predikant:** ds. J. N. Wolmarans, Nestorstraat 9, Mayfair-wes, Johannesburg 2001. Tel. 35-4612. **Konsulente:** ds. D. J. Claassens en ds. J. H. Steenekamp. **Skriba:** C. v.d. W. Boshoff. Tel. 35-8788. **Skriba vir registrasie:** J. J. S. Collins. Tel. 35-6448. **Kassier:** J. J. Pretorius. Tel. 35-8141. **Orreliste:** mev. D. J. Pretorius. Tel. 35-8141. **Koster:** mev. D. A. C. Barendse. Tel. 35-5241. **Kolporteur:** E. C. Botma. Tel. 35-3804. **Superintendent van kategese:** E. C. Botma. Tel. 35-3804. **Jeugouderling:** J. H. Basson. Tel. 35-3033. **N.H.S.V. voorsitster:** mev. I. Wolmarans. Tel. 35-4612. **N.H.S.V. sekretaresse:** mej. A. Erasmus. Tel. 35-4750. **Jeugvereniging voorsitter:** J. D. Raath. Tel. 35-4612. **Jeugvereniging sekretaresse:** mev. R. Ras. Tel. 35-4612.

Ouderlinge: M. C. Barnard, J. H. Basson, D. P. Beukes, C. v.d. W. Boshoff, E. C. Botma, R. M. Bredenhann, J. J. S. Collins, J. M. de Beer, G. de Bruyn, H. S. Erasmus, S. J. Gous, J. J. Grobler, R. Grundelingh, L. C. Hattingh, O. Johnsen, P. C. J. Kruger, C. M. Lindeque, J. C. J. Louwrens, C. C. Mans, J. J. Pretorius, F. J. Roos, H. J. Schoeman, B. J. v.d. Merwe.

Diakens: W. S. Barnard, R. P. Beukes, A. J. Botha, C. C. Botha, G. J. Brill, K. H. du Toit, C. J. Greyling, P. J. Jacobs, W. F. Krugel, J. H. C. Opperman, P. Pelser, J. D. Raadth, A. J. Ras, G. P. Ras, H. C. A. Smit, B. F. Smith, G. C. Snyman, J. M. Steyn, G. L. Swanepoel, P. P. v.d. Merwe, H. v.d. Westhuizen, M. J. Wilmans, M. McIntyre, W. Pretorius, mej. A. Erasmus, mevv. T. Maartens, D. McIntyre, R. Swanepoel.

Lidmatetal 653. (Belydende lede 502.) Belydenis afgelê 26. Gedoop 41. Pare getroud 11. Oorgekom van ander gemeentes van ons kerk 13. Vertrek na ander gemeentes van ons kerk 41. Oorgekom van ander kerke 5. Vertrek na ander kerke 4.

RANDBURG: (gestig 1947). **Kerkgebou:** H./v. Kerklaan en Dovestraat. Ruiterhof, Randburg. **Gemeentelike adres:** Weslaan 300, Ruiterhof, Randburg, of Posbus 39, Randburg. **Predikant:** ds. J. J. Smit, Weslaan 300, Ruiterhof, Randburg. Tel. 483020. **Konsulente:** ds. J. H. Steenekamp en ds. H. M. J. Kramer. **Skriba vir Notule:** J. C. J. van Rensburg. Tel. 6782542. **Skriba vir Korrespondensie:** C. L. von Wielligh. Tel. 467237. **Skriba vir registrasie:** M. Koegelenberg. Tel. 7061575. **Kassier:** C. J. J. van Rensburg. Tel. 6783551. **Orreliste:** mev. H. Gildenhuys. Tel. 465662. **Koster:** Jaco Smit. Tel. 483020. **Kolporteur:** C. J. J. van Rensburg. Tel. 6783551. **Superintendent van kategese:** Ben Willemse. Tel. 725-6711. **Jeugouderlinge:** 1) Willie Vorster. Tel. 6781234. 2) Chris Snyman. Tel. 466601. **N.H.S.V. voorsitster:** mev. Dina Smit. Tel. 483020. **N.H.S.V. sekretaresse:** mev. H. Heard. Tel. 483777. **Jeugvereniging voorsitter:** Willie Vorster. Tel. 6781234. **Jeugvereniging sekretaresse:** mej. A. Labuschagne. Tel. 7065857.

Ouderlinge: O. B. Vogel, dr. H. V. R. Bruinette, C. Snyman, D. Walters, D. C. Mans, H. Swart, A. J. Pretorius, A. P. Smith, H. P. Smuts, L. Marx, P. Overbeek, M. Koegelenberg, J. M. J. van Vuuren, J. Pohl, C. von Wielligh, S. W. Vorster, M. M. Nortjé, dr. J. F. van Aswegen, H. A. Pretorius, J. Barnard, E. F. van Wyngaard, D. N. Engela, A. J. van Vuuren, F. J. J. Potgieter, dr. K. E. Bruinette, C. F. Nöffke, J. Swart, adv. J. Labuschagné, J. C. J. van Rensburg, H. Venter, S. Visser.

Diakens: A. J. P. Vos, W. Harmse, P. Snyman, H. J. Pretorius, B. du Plooy, L. Brits, P. S. van Staden, W. W. Viljoen, F. H. Weitz, W. G. Clarke, A. J. H. Leenen, A. Alberts, mev. J. van Vuuren, N. J. Grobbelaar, J. J. Horne, J. Vorster, C. J. Breytenbach, mev. H. Heard, W. Stapelberg, P. S. A. van Rensburg, A. B. Smith, E. A. Frazer, mev. M. Potgieter, G. C. H. van Sittert, C. J. J. van Vuuren, C. J. J. van Rensburg, B. Willemse, P. Swart.

Lidmatetal 883. (Belydende lede 541.) Belydenis afgelê 25. Gedoop 40. Pare getroud 16. Oorgekom van ander gemeentes van ons kerk 38. Vertrek na ander gemeentes van ons kerk 69. Oorgekom van ander kerke 12. Vertrek na ander kerke 3.

MELVILLE: (gestig 1950). **Kerkgebou:** H./v. 7e Laan en 5e Straat, Melville. **Gemeentelike adres:** Posbus 234, Linden 2104. **Predikant:** ds. C. L. v.d. Berg, 5e Straat 12, Linden. Tel. 46-4610. **Konsulente:** ds. F. Houwert en ds. W. J. Steyn. **Skriba:** P. J. Engelbrecht. Tel. 41-3373. **Skriba vir registrasie:** P. J. Heynecke. Tel. 31-2258. **Kassier:** J. Hoogstad. Tel. 31-1367. **Orreliste:** mev. E. Calitz. Tel. 31-2214. **Koster:** P. J. Calitz. Tel. 31-2214. **Kolporteur:** P. W. Botha. **Superintendent van kategese:** Cas Nel. **Jeugouderling:** Cas Nel. **N.H.S.V. voorsitster:** mev. L. v.d. Berg. Tel. 46-4610. **N.H.S.V. sekretaresse:** mev. J. Engelbrecht. Tel. 41-3373. **Jeugvereniging voorsitter:** B. Hoogstad. Tel. 31-1367. **Jeugvereniging sekretaris:** Geen.

Ouderlinge: W. J. J. v.d. Merwe, J. H. G. Grobler, J. Slazus, J. P. J. Botha, J. Benade, P. J. Heyneke, R. N. J. Grobler, D. C. Kleinsmith, S. F. Kloppers, P. J. Engelbrecht, J. H. de Kock, C. L. v.d. Merwe, N. H. Robinson, C. Nel.

Diakens: F. Ayres, D. Visagie, P. W. Botha, P. J. Calitz, J. H. Fourie, A. W. Heyneke, J. C. Campher, B. Hoogstad, W. J. Kloppers, J. Hoogstad, D. H. Scholtz, D. J. Pretorius, C. Marais, S. v.d. Berg.

Lidmatetal 378. (Belydende lede 292.) Belydenis afgelê 18. Gedoop 8. Pare getroud 7. Oorgekom van ander gemeentes van ons kerk 4. Vertrek na ander gemeentes van ons kerk 0. Oorgekom van ander kerke 0. Vertrek na ander kerke 0.

JOHANNESBURG-SUID: (gestig 1954). **Kerkgebou:** Shirleyweg, Rewlatch, Johannesburg. **Gemeentelike adres:** Posbus 49164, Rosettenville, Johannesburg 2130. **Predikant:** ds. J. J. du Toit, Suid-Randweg 292, Risana, Johannesburg 2001. Tel. 869-7825. **Konsulente:** ds. W. J. Steyn en ds. P. J. de Beer. **Skriba:** J. J. D. Matthysen. Tel. 975-0223 (werk). **Skriba vir registrasie:** mev. M. Matthysen. Tel. 26-5821 (werk), bylyn 267. **Kassier:** S. G. Eggar. Tel. 26-5228. **Orreliste:** mev. M. **Momberg.** Tel. 869-5846 (werk). **Koster:** mev. H. S. de Beer. Tel. 869-2492. **Kolporteur:** mev. M. Matthysen. Tel. 26-5821 x 267 (werk). **Superintendent van kategese:** R. J. Jacobs. **Jeugouderling:** N. M. Bezuidenhout. Tel. 869-4267. **N.H.S.V. voorsitster:** mev. (ds.) H. C. du Toit. Tel. 869-7825. **N.H.S.V. sekretaresse:** mev. L. A. Bezuidenhout. Tel. 869-4267. **Jeugvereniging voorsitter:** N. M. Bezuidenhout. Tel. 869-4267. **Jeugvereniging sekretaresse:** mej. H. S. de Beer. Tel: 869-2492.

Ouderlinge: M. M. Bezuidenhout, N. M. Bezuidenhout, J. M. D. Cornelius, J. H. du Plessis, R. J. Jacobs, A. P. Laing, J. G. F. Lourens, J. J. D. Matthysen, C. J. Pretorius, N. J. Prinsloo, W. A. Prinsloo, W. J. van Tonder, J. J. van Vuuren.

Diakens: H. L. de Beer, S. G. Eggar, J. Esterhuizen, M. J. Greyling, J. P. Hendriks, H. Jacobs, C. J. Labuschagne, N. Markgraaff, T. C. D. Potgieter, M. Strydom, P. Viviers, H. de Beer, W. S. Hammond, M. Hendriks, M. Joubert, M. S. Spöhr, W. van Wyk.

Lidmatetal 675. (Belydende lede 434.) Belydenis afgelê 23. Gedoop 13. Pare getroud 7. Oorgekom van ander gemeentes van ons kerk 2. Vertrek na ander gemeentes van ons kerk 50. Oorgekom van ander kerke 4. Vertrek na ander kerke 15.

CROSBY: (gestig 1956). **Kerkgebou:** Foylelaan 65, Crosby, Johannesburg. **Gemeentelike adres:** Posbus 60043, Langlaagte 2102. **Predikant:** ds. D J. Claassens, Foylelaan 65, Crosby, Johannesburg 2001. Tel. 356232. **Konsulente:** dr. D. J. C. van Wyk en ds. J. J. du Toit. **Skriba:** J. L. Wolhuter. Tel. 35-2421. **Skriba vir registrasie:** G. P. J. Thompson. Tel. 35-6294. **Kassier:** C. J. Esterhuizen, Californiastraat 41. **Orrelis:** Jan Potgieter. Tel. 27-5431. **Koster:** P. C. Engelbrecht. Tel. 35-6998. **Kolporteur:** J. L. P. Wolmarans. Tel. 35-1841. **Superintendent van kategese:** J. L. P. Wolmarans. Tel. 35-1841. **Jeugouderlinge:** J. L. P. Wolmarans en G. B. Richter. **N.H.S.V. voorsitster:** mev. J. J. Claassens. Tel. 35-6232. **N.H.S.V. sekretaresse:** mev. C. S. Wolhuter. Tel. 35-2421. **Jeugvereniging voorsitter:** I. Wolmarans. Tel. 35-1841. **Jeugvereniging sekretaresse:** mej. L. van Zyl. Tel. 35-4711.

Ouderlinge: J. J. Ludick, J. L. Wolhuter, G. P. J. Thompson, C. J. Smit, G. P. Pelser, P. C. Snyman, G. B. Richter, C. J. Cornelius, J. du Toit, P. C. Engelbrecht, J. L. P. Wolmarans, J. J. Pheiffer, J. L. Barnard, J. A. van Zyl.

Diakens: C. A. C. Hattingh, mev. M. Hattingh, W. J Stafleu, G. van der Schyff, A P. Pretorius, W. J. J. van der Merwe, N. S. F. Coetzee, P. C. B. Snyman, I. J. H. Wolmarans, C. I. R. le Roux, mev. G. C van der Schyff, C. W. Niehaus, E. J. van Vuuren, J. A. van Dyk, J. C. Heyneke, D. T. Cornelius, S. D. Maartens.

Lidmatetal 678. (Belydende lede 467.) Belydenis afgelê 23. Gedoop 31. Pare getroud 7. Oorgekom van ander gemeentes van ons kerk 36. Vertrek na ander gemeentes van ons kerk 31. Oorgekom van ander kerke 9. Vertrek na ander kerke 5.

NEDERLANDSSPREKENDE: (gestig 1958). **Kerkgebou:** Sherborneweg 3, Parktown, Johannesburg. **Gemeentelike adres:** Etonweg 4, Parktown, Johannesburg. **Predikant:** ds. F.Houwert, Etonweg 4, Parktown, Johannesburg. Tel. 31-1966. **Konsulente:** ds. P. J. de Beer en ds. D. J. Claassens. **Skriba:** O. H. van Woerdekom. Tel. 724-5395 (b). **Skriba vir registrasie:** ds. F. Houwert. Tel. 31-1966. **Kassier:** G. Tenty. Tel. 834-7371. **Orrelis:** J. A. van Zeeventer. Tel. 40-4292. **Koster:** Geen. **Kolporteur:** Geen. **Superintendent van kategese:** W. Hoogstad. Tel. 31-1367. **Jeugouderling:** Geen. **N.H.S.V. voorsitster:** Geen. **N.H.S.V. sekretaresse:** Geen. **Jeugvereniging voorsitter:** B. Koppenaal. Tel. 31-1859. **Jeugvereniging sekretaresse:** Ada van der Kuil.

Ouderlinge: C. W. de Haan, W. Hoogstad, I. Mioch, C. van Otterlo, G. Snijders, G. Tenty.

Diakens: H. van der Dussen, J. A. Mulders, J. Pol, J. C. D. Riem, A. G. F. Smit, F. L. Vermeulen, T. van Wieringen, O. H. van Woerdekom.

Lidmatetal 325. (Belydende lede 268.) Belydenis afgelê 11. Gedoop 13. Pare getroud 0. Oorgekom van ander gemeentes van ons kerk 11. Vertrek na ander gemeentes van ons kerk 15. Oorgekom van ander kerke 8. Vertrek na ander kerke 0.

JOHANNESBURG-MIDDESTAD: (gestig 1967). **Kerkgebou:** Joubertparkse Laerskool, h./v. Twist- en Smitstraat, Hillbrow, Johannesburg. **Gemeentelike adres:** Posbus 23324, Joubertpark 2044. **Predikant:** ds. J. H. Steenekamp, Hillweg 32, Emmarentia, Johannesburg. Tel. 41-4135. **Konsulente:** ds. H. M. J. Kramer en ds. J. J. Smit. **Skriba:** J. A. Broodryk. Tel. 725-5793. **Skriba vir registrasie:** J. A. Broodryk. Tel. 725-5793. **Kassier:** mev. C. Bornman. Tel. 35-5414. **Orreliste:** mev. Petro Oosthuizen. Tel. 44-4207. **Koster:** A. J. van Staden. **Kolporteur:** J. P. Spies. Tel. 46-8089. **Superintendent van kategese:** J. C. Bornman. Tel. 35-5414. **Jeugouderling:** R. F. Watson. Tel. 830-2964. **N.H.S.V. voorsitster:** mev. H. C. Steenekamp. Tel. 41-4135. **N.H.S.V. sekretaresse:** mev. M. Watson. Tel. 830-2964. **Jeugvereniging voorsitter:** Geen. **Jeugvereniging sekretaris:** Geen.

Ouderlinge: F. C. Blom, J. C. Bornman, J. D. U. Geldenhuys, W. D. Henckert, J. M. Pretorius, J. P. Spies, A. J. van Staden, R. F. Watson.

Diakens: J. A. Broodryk, A. C. Cesone, N. A. V. Dell, A. F. Diedericks, S. Janssen, W. J. G. Pieterse, J. T. Potgieter, P. D. Steyn, mej. B. Viljoen.

Lidmatetal 379. (Belydende lede 326.) Belydenis afgelê 5. Gedoop 6. Pare getroud 6. Oorgekom van ander gemeentes van ons kerk 6. Vertrek na ander gemeentes van ons kerk 0. Oorgekom van ander kerke 3. Vertrek na ander kerke 5.

RING VAN GERMISTON

Gemeentes: Germiston, Brakpan, Boksburg, Springs, Benoni, Sundra, Springs-Oos, Brakpan-Harmonie, Zesfontein, Parkrand, Witfield, Pollakpark-Springs.

Ringskommissie: voorsitter: ds. P. J. Kruger; **vise-voorsitter:** ds. P. J. L. Bierman; **skriba:** ds. J. P. Naude; **vise-skriba:** ds. P. A. Geyser, **ouderlinge:** T. J. Koekemoer, D. J. Robberts, J. C. Potgieter. **Ringsraad: Kerke in eie Volksverband; voorsitter:** ds. D. J. P. Stoltz; **skriba:** ds. T. H. J. van Nieuwenhuizen; **superintendent vir Jeugwerk:** ds. J. A. Jacobs; **superintendent vir Kategese:** ds. P. J. Booysen; **superintendent vir Arbeid onder Buitekerklikes:** ds. P. J. Kruger; **superintendent vir Sensus en Statistiek:** ds. B. J. van Staden; **superintendent vir Bybelverspreiding:** ds. N. J. J. van Rensburg.

GERMISTON: (gestig 1911). **Kerkgebou:** H./v. Victoriastraat en Lady Duncanlaan. **Gemeentelike adres:** Posbus 958, Germiston. **Predikant:** ds. P. J. Booysen, Vierdelaan 66, Lambton, Germiston. Tel. 34-4881. **Konsulente:** ds. N. J. J. van Rensburg en ds. J. P. Naudé. **Skriba:** H. C. Barnard. Tel. 34-6406. **Skriba vir registrasie:** J. H. C. le Roux. Tel. 51-6521. **Kassier:** A. A. Stoop. Tel. 34-3155. **Orreliste:** mev. M. C. Booysen. Tel. 34-4881. **Koster:** mev. E. Greyling. Tel. 51-6246. **Kolporteur:** A. A. Stoop. Tel. 34-3155. **Superintendent van kategese:** N. J. du Toit. Tel. 34-2624. **Jeugouderling:** J. J. van Rensburg. Tel. 51-8020. **N.H.S.V. voorsitster:** mev. M. C. Booysen. Tel. 34-4881. **N.H.S.V. sekretaresse:** mev. C. M. Barnard. Tel. 34-6406. **Jeugvereniging voorsitter:** G. van Biljon. Tel. 34-6208. **Jeugvereniging sekretaresse:** mej. A. S. J. Greyling. Tel. 51-6246.

Ouderlinge: C. J. Olivier, H. J. Kay, J. H. C. le Roux, C. C. J. Hechter, J. J. van Rensburg, I. D. de Vries, C. M. Ehlers, J. B. Bester, G. F. Wilmans, H. C. Barnard, S. P. K. Jonker, C. M. van Staden, J. W. S. Spies, N. J. du Toit, J. J. van Vuuren, J. P. J. S. van Biljon, C. A. Smith, C. J. van der Westhuizen, F. J. J. van Rensburg, I. Rademeyer.

Diakens: B. J. van der Linde, J. G. Greyling, P. G. Smuts, H. J. Swanepoel, mej. A. S. J. Greyling, A. J. Lourens, H. G. A. Ehlers, J. Campher, J. J. Grobler, J. J. Coetzee, J. J. C. Swanepoel, I. J. Swart, G. Snyman, A. A. Stoop, P. Koen, D. de Waal, C. Cloete, J. v. T. Malan, A. Kilian, J. Harmse, H. J. Geldenhuys, C. N. Bezuidenhout, J. H. de Waal, H. J. Luus, J. van Straaten.

Lidmatetal 922. (Belydende lede 535.) Belydenis afgelê 52. Gedoop 38. Pare getroud 20. Oorgekom van ander gemeentes van ons kerk 25. Vertrek na ander gemeentes van ons kerk 54. Oorgekom van ander kerke 11. Vertrek na ander kerke 12.

BRAKPAN: (gestig 1925). **Kerkgebou:** H./v. Park- en Wendenlaan, Brakpan. **Gemeentelike adres:** Posbus 4016, Brencania, Brakpan 1543. **Predikant:** ds. J. A. Jacobs, Hoylaan 58, Posbus 4016, Brencania, Brakpan 1543. Tel. 55-2639. **Konsulenet:** ds. N. J. J. van Rensburg en ds. P. J. Kruger. **Skriba:** B. J. Brenkman. Tel. 55-5028. **Skriba vir registrasie:** R. N. J. Wehmeyer. Tel. 55-5029. **Kassier:** J. M. Burger. Tel. 55-1688. **Orreliste:** mev. J. Cronje. Tel. 55-6777. **Koster:** mev. E. H. M. Strydom. **Kolporteur:** B. S. Koch. Tel. 55-6650. **Superintendent van kategese:** ds. J. A. Jacobs. Tel. 55-2639. **Jeugouderlinge:** M. A. van Rensburg en J. H. A. Olivier. **N.H.S.V. voorsitster:** mev. R. F. Jacobs. Tel. 55-2639. **N.H.S.V. sekretaresse:** mev. I. van Vuuren. Tel. 55-6776. **Jeugvereniging voorsitter:** J. L. Smith. Tel. 55-6238. **Jeugvereniging sekretaris:** B. J. Maasberg.

Ouderlinge: W. A. Pretorius, N. C. J. Strydom, W. N. C. Grobler, R. N. J. Wehmeyer, N. J. J. Roets, C. E. Willemse, H. A. Greyling, J. H. A. Olivier, H. Ras, D. C. Kunz, B. J. Marais, T. A. v.d. Walt, J. Malan, F. Ras, A. J. Wessels, C. F. B. du Toit, M. A. van Rensburg, D. H. Schoeman, J. J. Maritz, B. J. Brenkman.

Diakens: P. A. J. Venter, J. M. Burger, W. J. Hutchons, J. M. Fourie, B. C. Koch, F. J. Bekker, B. J. Maasberg, W. H. J. van Vuuren, W. Cooper, J. L. Smith, N. J. J. C. Roets, M. O. Beukes, M. van Vuuren, W. Bronkhorst, R. S. McKenzie, C. Gilfillan, W. A. Oelofse.

Lidmatetal 846. (Belydende lede 546.) Belydenis afgelê 26. Gedoop 23. Pare getroud 13. Oorgekom van ander gemeentes van ons kerk 29. Vertrek na ander gemeentes van ons kerk 2. Oorgekom van ander kerke 17. Vertrek na ander kerke 1.

BOKSBURG: (gestig 1925). **Kerkgebou:** Championstraat, Boksburg-Noord. **Gemeentelike adres:** Posbus 5028, Boksburg-Noord 1461. **Predikant:** ds. N. J. J. van Rensburg, Championstraat 3, Cason, Boksburg-Noord. Tel. 52-1920. **Konsulente:** ds. J. A. Jacobs en ds. P. J. Booysen. **Skriba:** mev. J. Vogel. Tel. 52-2707. **Skriba vir registrasie:** mev. J. Vogel. Tel. 52-2707. **Kassier:** mev. J. Vogel. Tel. 52-2707. **Orreliste:** mej. M. M. Scholtz. Tel. 44-5788 (huis), 23-3241 (werk). **Koster:** H. J. v.d. Merwe. Tel. 52-3489. **Kolporteur:** mev. J. Vogel. Tel. 52-2707. **Superintendent van kategese:** J. F. Annandale. Tel. 52-5011. **Jeugouderling:** J. Muller. Tel. 52-1148. **N.H.S.V. voorsitster:** mev. W. A. v. Rensburg. Tel. 52-1920. **N.H.S.V. sekretaresse:** mev. K. Willemse. Tel. 52-3699. **Jeugvereniging voorsitter:** E. du Plessis. **Jeugvereniging sekretaris:** J Bacon. Tel. 973-1146.

Ouderlinge: J. H. Coetzer, P. Meyer, J. Muller, J. J. v.d. Westhuizen, J. Rudolph, J. K. Lambrechts, H. J. van der Merwe, J. F. Annandale, C. J. S. Lottering, F. Bacon, P. W. Steyn, Kruger, D. de Klerk, J. le Grange, I. Nieman, P. L. Lombard.

Diakens: D. F. Appelgryn, W. van der Merwe, P. v.d. Merwe, H. J. Meyer, A. Kolver, P. W. Breedt, H. v. Aswegen, C. Kolwer, E. A. Rudolph, M. N. Herbst, G. Dicks, M. de Wet, S. M. F. Fourie, F. du Toit, mev. E. Greyling(kollektant), diakones S. F. Coetzer, J. Jordan, H. L. Nortje, van der Berg, J. van Zyl, A. Watkins, L. J. Bezuidenhout, R. v.d. Merwe, F. Werner.

Lidmatetal 1000. (Belydende lede 673.) Belydenis afgelê 32. Gedoop 38. Pare getroud 17. Oorgekom van ander gemeentes van ons kerk 43. Vertrek na ander gemeentes van ons kerk 70. Oorgekom van ander kerke 14. Vertrek na ander kerke 19.

SPRINGS: (gestig 1936). **Kerkgebou:** H./v. Sesdelaan en Presidentstraat, Paul Krugeroord, Springs. **Gemeentelike adres:** Posbus 811, Springs 1560. **Predikant:** ds. J. A. van Biljon, Kentsirkel 81, Petersfield, Springs. Tel. 56-2994. **Konsulente:** ds. P. A. Geyser en ds. P. J. L. Bierman. **Skriba:** mev. J. J. de Wet. **Skriba vir registrasie:** mev. J. J. de Wet. **Kassier:** mev: M. Robberts. Tel. 56-1600. **Orreliste:** mev. B. C. van Loggerenberg. **Koster:** mev. M. du Bruyn. Tel. 56-9030. **Kolporteur:** mev. J. J. de Wet. **Superintendent van kategese:** C. P. Botha. Tel. 56-1881. **Jeugouderling:** P. P. Jacobs. Tel. 56-4001. **N.H.S.V. voorsitster:** mev. (ds.) J. van Biljon. Tel. 56-2994. **N.H.S.V. sekretaresse:** mev. H. Botha. Tel. 56-6239. **Jeugvereniging voorsitter:** F. P. Erasmus. Tel. 56-6324. **Jeugvereniging sekretaresse:** mej. K. du Toit.

Ouderlinge: E. A. Erasmus, P. C. Oosthuizen, G. Griesel, M. Danhauser, J. du Preez, D. B. Matthee, W. J. du Plooy, T. F. du Bruyn, D. J. Robberts, R. J. Brits, F. J. Wolfaardt, B C. Greyling, F. J. v.d. Merwe, F. J. van Rensburg, A. van Coller, C. Grobler, A. J. C. Gouws.

Diakens: H. J. van Staden, F. P. Erasmus, W. J. Koekemoer, G. B. Janneke, A. J. Matthysen, A. H. Mostert, J. J. Havenga, C. J. de Beer, R. Deysel, J. H. van Niekerk, H. J. Jacobs, diakones A. Danhauser, J. H. Bothma, M. F. Krugell, D. J. Joubert, C. J. Grobler, A. E. van Shalkwyk, F. P. Muller, P. H. v.d. Berg, P. W. Brooks, J. Rudolph, D. F. Meyer, J. S. Riekert.

Lidmatetal 801. (Belydende lede 553.) Belydenis afgelê 22. Gedoop 25. Pare getroud 13. Oorgekom van ander gemeentes van ons kerk 40. Vertrek na ander gemeentes van ons kerk 46. Oorgekom van ander kerke 10. Vertrek na ander kerke 13.

BENONI: (gestig 1941). **Kerkgebou:** Tom Jonesstraat 4. **Gemeentelike adres:** Posbus 231, Benoni. **Predikant:** ds. T. H. J. van Nieuwenhuizen, Carl Cilliersstraat 107, Rynfield, Benoni. Tel. 849-3266. **Konsulente:** ds. D. J. P. Stoltz en ds. J. A. van Biljon. **Skriba:** R. J. v.d. Berg. Tel. 849-3280. **Skriba vir registrasie:** H. P. Ackerman. Tel. 849-5568. **Kassier:** C. D. Hechter. Tel. 849-3967. **Orrelis:** N. Kloppers. Tel. 849-3159. **Koster:** L. A. Visagie. Tel. 849-2342. **Kolporteur:** J. S. Smith. Tel. 849-3712. **Superintendent van kategese:** J. C. Weideman. Tel. 849-5146. **Jeugouderlinge:** 1) J. C. Weideman. Tel. 849-5146. 2) M. H. J. le Roux. Tel. 849-1960. **N.H.S.V. voorsitster:** mev. A. M. van Nieuwenhuizen. Tel. 849-3266. **N.H.S.V. sekretaresse:** mev. E. Noppe. Tel. 54-1752. **Jeugvereniging voorsitter:** J. v.d. Merwe. Tel. 849-3184. **Jeugvereniging sekretaresse:** mej. N. Kloppers. Tel. 849-3159.

Ouderlinge: H. P. Ackerman, A. P. Botha, B. H. Barnard, J. H. Els, D. F. Fourie, W. J. Groenewald, C. D. Hechter, J. J. Kloppers, M. H. J. le Roux, G. J. C. Lindeque, P. J. Lombard, L. M. Luyt, R. J. Minnaar, J. H. Noppe, G. Oberholzer, P. J. Prinsloo, P. M. R. Prinsloo, W. J. Smal, F. S. Steyn, R. J. van den Berg, J. F. van der Merwe, W. F. van Rooyen, L. R. J. van Vuuren, T. N. Venter, J. A. S. Visser, L. A. Visagie, J. C. Weideman, J. S. Smith, M. C. Smit, J. P. van der Walt, H. Huyzer, J. C. Steenkamp.

Diakens: S. J. L. Prinsloo, M. N. S. Basson, L. J. van Rensburg, C. E. S. Botha, F. J. Koen, J. J. Kloppers, P. J. A. Griffin, J. S. J. Labuschagne, W. A. de Klerk, C. M. L. du Plooy, W. J. Botha, B. J. Knoetze, J. H. Ronge, B. H. Barnard, M. G. van Aarde, P. C. J. Matthews, D. Gomes, C. B. J. J. Snyman, P. J. le Roux, D. J. Botha, J. F. Lemmer, G. F. P. de Beer, P. J. Visser, G. Denyssen, J. H. v.d. Merwe, A. J. J. Kruger.

Lidmatetal 1151. (Belydende lede 749.) Belydenis afgelê 32. Gedoop 34. Pare getroud 18. Oorgekom van ander gemeentes van ons kerk 29. Vertrek na ander gemeentes van ons kerk 39. Oorgekom van ander kerke 16. Vertrek na ander kerke 4.

SUNDRA: (gestig 1950). **Kerkgebou:** Terblanchelaan, Sundra. **Gemeentelike adres:** Posbus 20, Sundra 2200. **Predikant:** ds. P. J. L. Bierman, Posbus 20, Sundra 2200. Tel. Sundra 143. **Konsulente:** ds. B. J. van Staden en ds. D. J. P. Stoltz. **Skriba:** J. G. S. Roets. Tel. 186. **Skriba vir registrasie:** mev. S. M. Bierman. Tel. 143. **Kassier:** D. J. Müller. Tel. Sundra 71. **Orreliste:** mev. C. G. Fourie. Tel. 152 Sundra. **Koster:** mev. S. M. Bierman. Tel. 143 Sundra. **Kolporteur:** D. J. Müller. Tel. 71 Sundra. **Superintendent van kategese:** C. Bothma. Tel. 138 Sundra. **Jeugouderling.** C. Bothma. Tel. 138 Sundra. **N.H.S.V. voorsitster:** mev. S. M. Bierman. Tel 143. **N.H.S.V. sekretaresse:** R. Duvenage. Tel. 1402. **Jeugvereniging voorsitter:** Geen. **Jeugvereniging sekretaris:** Geen.

Ouderlinge: A. H. Briel, C. Bothma, J. H. R. de Beer, A. H. du Plessis, M. E. F. James, J. B. Smith, S. C. Smith, M. J. Smith, J. H. Struwig, J. J. Mulder, J. H. Oosthuizen, J. G. S. Roets, J. A. Ras, M. J. Redelinghuys, S. M. van Dyk, J. J. Brand, A. Duvenage.

Diakens: D. J. Müller, J. H. Venter, B. J. de Beer, R. P. Bothma, P. J. van Nieuwenhuizen, C. J. van Nieuwenhuizen, J. P. Botha, J. P. C. N. Botha, G. J. v.d. Merwe, J. J. v.d. Merwe, C. P. J. van Vuuren, T. A. Oosthuizen, D. J. Smit, J. J. Booysen, P. S. Swart.

Lidmatetal 874. (Belydende lede 500.) Belydenis afgelê 25. Gedoop 21. Pare getroud 19. Oorgekom van ander gemeentes van ons kerk 44. Vertrek na ander gemeentes van ons kerk 41. Oorgekom van ander kerke 10. Vertrek na ander kerke 10.

SPRINGS-OOS: (gestig 1959). **Kerkgebou:** Jurgenslaan 16, Strubenvale, Springs. **Gemeentelike adres:** Posbus 10040, Pk. Strubenvale. **Predikant:** ds. B. J van Staden, Regentstraat 24, Casseldale, Springs 1560. Tel. 56-2708. **Konsulente:** ds. P. J. L. Bierman en ds. J. A. van Biljon. **Skriba:** J. W. G. Brits. Tel. 56-7087. **Skriba vir registrasie:** D. M. de Villiers. Tel. 56-0812. **Kassier:** W. A. Roos. Tel. 56-9497. **Orreliste:** Carmen van Staden. Tel. 56-2708. **Koster:** Tielman Roos. Tel. 56-9497. **Kolporteur:** D. J. J. Jacobs. Tel. 818-3838. **Superintendent van kategese:** R. J. Coertze. Tel. 56-0811. **Jeugouderling:** P. S. Ferreira. Tel. 56-5442. **N.H.S.V. voorsitster:** C. van Staden. Tel. 56-2708. **N.H.S.V. sekretaresse:** S. M. C. Spamers. Tel. 56-6804. **Jeugvereniging voorsitter:** J. Rudolph. Tel. 56-9831. **Jeugvereniging sekretaris:** M. de Jager. Tel. 818-3258.

Ouderlinge: S. Muller, P. J. van Niekerk, W. A. Kruger, C. Nel, D. M. de Villiers, D. P. Kemp, J. J. Stone, T. J. Steyn, B. Scrooby, J. A. Victor, C. J. van Baalen, P. S. Ferreira, J. M. Steyn, W. C. S. Grobbelaar, D. van Niekerk, R. J. Coertze, J. C. de Langen, J. Smith, J. W. G. Brits, G. T. Steenkamp, D. J. Jacobs, G. J. Benade, J. J. Ueckermann, N. C. Willemse, D. Schutte, J. C. van Staden, D. J. van der Berg, E. Pienaar, L. Joubert, E. J. Kruger.

Diakens: C. J. Schutte, A. F. van Niekerk, D. J. van Staden, I. J. Prinsloo, W. A. Prinsloo, J. J. Nel, P. J. Lubbe, F. Redelinghuis, W. B. Grobbelaar, H. W. B. van Wyngaard, P .B. N. Prinsloo, A. G. van der Westhuizen, P. J. Alberts, G. F. Stoltz, F. van Staden, A. J. Spamers, G. A. F. van Niekerk, J. J. Greyling, J. J. Laubscher, W. J. Dreyer, C. J. Crous, L. C. Taljaard, W. J. Smal, D. R. van Vuuren, J. H. Nienaber, J. H. McDonald, P. Goosen, L. J. Barnard, J. A. M. Bosch, J. A. H. Steyn, F. C. de Beer, A. Knoetze, D. A. Steyn.

Lidmatetal 1216. (Belydende lede 752.) Belydenis afgelê 29. Gedoop 43. Pare getroud 22. Oorgekom van ander gemeentes van ons kerk 41. Vertrek na ander gemeentes van ons kerk 50. Oorgekom van ander kerke 18. Vertrek na ander kerke 9.

BRAKPAN-HARMONIE: (gestig 1963). **Kerkgebou:** H./v. Dirk van der Hoffweg en Harmoniestraat, Kenleaf, Brakpan 1540. **Gemeentelike adres:** Posbus 109, Brakpan 1540. **Predikant:** ds. J. P. Naudé, Harmoniestraat 206, Kenleaf, Brakpan. Tel. 55-2676. **Konsulente:** ds. P. J. Kruger en ds. P. A. Geyser. **Skriba:** J. J. L. Stiglingh. Tel. 55-4707. **Skriba vir registrasie:** H. W. Ras. Tel. 55-6104. **Kassier:** J. J. S. du Preez. Tel. 55-4648. **Admn. Beampte:** mev. H. C. du Preez. Tel. 55-2676. **Orreliste:** mev. T. J. Botha. Tel. 55-1490. **Koster:** M. H. Cordier. Tel. 55-2676. **Kolporteur:** mev. H. C. du Preez. Tel. 55-2676. **Superintendent van kategese:** S. J. M. Pretorius. Tel. 55-6065. **Jeugouderlinge:** 1) P. H. Ferreira. Tel. 55-1060. 2) J. C. Kruger. Tel. 55-7556. **N.H.S.V. voorsitster:** mev. A. S. Naudé. Tel. 55-2676. **N.H.S.V. sekretaresse:** mev. A. van Vuuren. Tel. 55-3871 x 230. **Jeugvereniging voorsitter:** S. J. G. Marx. Tel. 55-3394. **Jeugvereniging sekretaresse:** mej. A. Pretorius. Tel. 55-6065.

Ouderlinge: D. P. J. Ras, J. J. Dreyer, A. Viljoen, O. van As, B. J. Pretorius, S. Pretorius, P. J. Grobler, H. W. Ras, M. H. Cordier, P. H. Ferreira, G. v.d. Westhuizen, M. J. du Plessis, D. J. Vermaak, J. C. Hopley, J. H. Bekker, B. J. J. Botha, J. J. L. Stiglingh, J. Kruger, W. Habig, P. S. van Aarde, R. v.d. Linde, L. Nel, P. Grobler, T. A. du Toit, J. F. C. Kern.

Diakens: P. H. Grobler, J. S. Labuschagne, D. du Preez, J. P J. van Rensburg, A. S. Maritz, D. Pieters, L. Fouche, G. F. Joubert, A. J. Oberholzer, C. J. Bester, P. J. J. van Nieuwenhuizen, J. van Vuuren, F. Joubert, S. J. G. Marx, M. L. Kern, J. C. G. Potgieter, N. van der Walt, J. S. Jordaan, J. J. Welgemoed, B. J. Liebenberg, E. L. du Plessis, D. C. J. Nortje, A. W. Nel, R. Nel, C. van R. N. Ras, J. S. du Preez, H. Richards, J. J. S. du Preez, L. Dreyer, J. H. S. Bekker, D. Oosthuizen, P. F. Botes, J. B. Wolmarans.

Lidmatetal 1348. (Belydende lede 838.) Belydenis afgelê 32. Gedoop 46. Pare getroud 10. Oorgekom van ander gemeentes van ons kerk 40. Vertrek na ander gemeentes van ons kerk 17. Oorgekom van ander kerke 4 N.G. Vertrek na ander kerke 3 N.G.

Springs-Noord: Skriba: P.J. du Toit
Skriba Reg: G.B. Janneke,
Melansk. S. Petersfield
Springs 56-3153
Gemeentelike adres: Posbus 33, Petersfield 1566

ZESFONTEIN: (gestig 1967). **Kerkgebou:** Perseel 193, Putfontein, by Petit. **Gemeentelike adres:** Posbus 7051, Petit 1512. **Predikant:** ds. D. J. P. Stoltz, Posbus 7051, Petit 1512. Tel. 775 x 18. **Konsulente:** ds. T. H. J. van Nieuwenhuizen en ds. B. J. van Staden. **Skriba:** A. J. Oosthuizen. 47-5661 (nuwe) 78-7939. **Skriba vir registrasie:** D. C. Mostert. Tel. 775 x 6330. **Kassier:** T. J. Koekemoer. Tel. Pta. 78-7939 of 475729. **Orreliste:** mej. J. Bezuidenhout. Tel. 775 x 91521. **Koster:** A. P. Prinsloo. Tel. 778 x 4330. **Kolporteur:** P. F. Bezuidenhout. Tel. 775 x 4330. **Superintendent van kategese:** J. B. Rudolph. Tel. 778 x 1611. **Jeugouderling:** N. E. Mostert. Tel. 778 x 2611. **N.H.S.V. voorsitster:** mev. C. M. Stoltz. Tel. 775 x 18. **N.H.S.V. sekretaresse:** mev. C. M. le Roux. Tel. 776 x 4202. **Jeugvereniging voorsitter:** T. Mostert. **Jeugvereniging sekretaresse:** mej. C. Nicholson.

Ouderlinge: F. G. Wilmans, J. D. V. Jonker, R. G. Nicholson, L. I. Dreyer, A. P. Prinsloo, J. B. Rudolph, P. F. Bezuidenhout, S. J. Deysel, W. J. J. van Rensburg, J. N. R. Venter, A. P. Geyser, T. J. Koekemoer, P. S. Venter, C. J. Bezuidenhout, A. J. Oosthuizen, N. E. Mostert, J. A. Nagel, H. M. Jacobs, D. F. V. Peenz, H. P. J. Botha, D. C. Mostert.

Diakens: L. C. Stephens, C. G. van Wyk, O. van Nieuwenhuizen, J. Smal, C. F. K. Labuschagne, W. J. Botha, T. Mostert, J. Bosch, P. J. Mostert, J. C. Bezuidenhout, E. H. D. Greeff, J. T. Hesselman, J. M. Jacobs, P. J. Mostert (T. Seun), F. P. Labuschagne, M. Kotzé.

Lidmatetal 739. (Belydende lede 474.) Belydenis afgelê 24. Gedoop 17. Pare getroud 10. Oorgekom van ander gemeentes van ons kerk 2. Vertrek na ander gemeentes van ons kerk 16. Oorgekom van ander kerke 9. Vertrek na ander kerke 3.

PARKRAND (gestig 1969). **Kerkgebou:** Voortrekkerstraat, Boksburg. **Gemeentelike adres:** Posbus 335, Boksburg. **Predikant:** ds. P. J. Kruger, Slaterstraat 33, Parkrand, Boksburg. Tel. 52-4461. **Konsulente:** ds. J. P. Naudé en ds. J. A. Jacobs. **Skriba:** A. Harmse. Tel. 52-6379. **Skriba vir registrasie:** D. B. Snyman. Tel. 52-6530. **Kassier:** mev. M. C. Kloppers. Tel. 52-3829. **Orreliste:** mev. C. S. Coetzee. **Koster:** P. B. Swart. Tel. 52-7078. **Kolporteur:** P. B. Swart. Tel. 52-7078. **Superintendent van kategese:** D. J. J. Kloppers. Tel. 52-3829. **Jeugouderling:** C. J. J. Kotze. Tel. 52-6311. **N.H.S.V. voorsitster:** mev. B. Kruger. Tel. 52-4461. **N.H.S.V. sekretaresse:** mev. P. J. N. Coetzee. Tel. 52-4019. **Jeugvereniging voorsitter:** J. Kloppers. Tel. 52-3829. **Jeugvereniging sekretaresse:** mej. A. G. de Villiers.

Ouderlinge: C. P. Harmse, S. J. Marais, C. G. Schutte, J. J. Prinsloo, B. A. Jansen, C. J. le Roux, J. J. Botha, P. B. Swart, P. R. Nell, P. C. de Bruyn, W. J. I. Els, J. M. Vorster, P. Schutte, S. E. Dumas, S. M. Venter, C. J. J. Kotze, D. B. Snyman, C. P. Marx, D. J. J. Kloppers, A. Harmse, P. A. Claassens.

Diakens: R. J. Botha, G. J. Coetzee, D. F. Lourens, J. Kloppers, J. van Niekerk, F. van Dyk, P. Koster, J. J. Odendaal, A. Luck, J. P. Potgieter, C. J. Botha, M. J. Willemse, K. L. Terblanche, S. J. Muller, V. Ueckerman, H. S. Maré, W. J. Nel.

Lidmatetal 829. (Belydende lede 511.) Belydenis afgelê 25. Gedoop 26. Pare getroud 5. Oorgekom van ander gemeentes van ons kerk 40. Vertrek na ander gemeentes van ons kerk 17. Oorgekom van ander kerke 11. Vertrek na ander kerke 3.

WITFIELD: (gestig 1969). **Kerkgebou:** Lowthierstraat, Witfield. **Gemeentelike adres:** Posbus 200, Witfield. **Predikant:** ds. F. H. van der Merwe, Oleanderstraat 46, Edleen, Kemptonpark. Tel. 979-1310. **Konsulente:** ds. P. J. Booysen en ds. N. J. J. van Rensburg. **Skriba:** J. J. van Eeden. Tel. 826-1054. **Skriba vir registrasie:** D. Hall. Tel. 826-2135. **Kassier:** C. Nel. Tel. 826-2241. **Orreliste:** mev. R. van Niekerk. Tel. 826-2294. **Koster:** M. Celliers. Tel. 826-1859. **Kolporteur:** A. G. Weideman. Tel. 826-1571. **Superintendent van kategese:** S. M. F. Fourie. Tel. 52-2434 (werk). **Jeugouderling:** W. Celliers. Tel 826-1859. **N.H.S.V. voorsitster:** mev. E. M. Maré. Tel. 826-1653. **N.H.S.V. sekretaresse:** mev. S. van den Berg. Tel. 826-1366. **Jeugvereniging voorsitter:** W. Celliers. Tel. 826-1859. **Jeugvereniging sekretaresse:** mev. M. Celliers. Tel. 826-1859.

Ouderlinge: P. C. J. Jordaan, J. J. van Eeden, C. Nel, F. G. Terblanche, S. M. F. Fourie, C. H. Esterhuizen, J. D. Griesel, M. V. Smuts, W. Celliers, J. Pretorius, B. G. D. Blignaut, C. F. Pretorius, F. W. van Niekerk.

Diakens: D. Terblanche, J. J. Nel, P. J. Pietersen, A. G. Weideman, D. J. Hall, E. Dodds, A. Celliers, M. Celliers, J. Brody, J. D. Venter, B. L. Marx, F. Stroh, J. A. Greyling, B. Swart.

Lidmatetal 517. (Belydende lede 359.) Belydenis afgelê 12. Gedoop 12. Pare getroud 0. Oorgekom van ander gemeentes van ons kerk 22. Vertrek na ander gemeentes van ons kerk 16. Oorgekom van ander kerke 4. Vertrek na ander kerke 3.

POLLAKPARK: (gestig 1972). **Kerkgebou:** Die Skoolsaal van Olimpiapark, 1ste Laan, Geduld. **Gemeentelike adres:** Posbus 734, Springs. **Predikant:** ds. P. A. Geyser, Alameinstraat 17, Pollakpark, Springs. Tel. 56-5434. **Konsulente:** ds. J. A. van Biljon en ds. T. H. J. van Nieuwenhuizen. **Skriba:** Theo Wolmarans. Tel. 54-9131. **Skriba vir registrasie:** M. Malan. Tel. 56-6192. **Kassier:** C. van Rooyen. Tel. 56-9293. **Hulp Kassier:** P. Smith. Tel. 56-9843. **Orreliste:** mev. L. Geyser. Tel. 56-5434. **Koster:** B. Lotz. **Kolporteur:** P. Smith. Tel. 56-9843. **Superintendent van kategese:** P. du Toit. Tel. 56-5103. **Jeugouderling:** Theo Wolmarans. Tel. 54-9131. **N.H.S.V. voorsitster:** mev. L. Geyser. Tel. 56-5434. **N.H.S.V. sekretaresse:** mev. D. Lotz. **Jeugvereniging voorsitter:** S. Wolmarans. Tel. 56-7693. **Jeugvereniging sekretaresse: mej.** R. Kruger. Tel. 56-3672.

Ouderlinge: T. Wolmarans, M. Booysen, J. du Plessis, J. v. Staden, H. Boshoff, M. Joubert, H. v. Staden, J. Wolmarans, M. Meyer, P. du Toit. H. Potgieter, Viljoen, D. Hatting, P. Smith, D. Reynecke, D. Jacobs, J. Willemse.

Diakens: C. v. Rooyen, D. v.d. Westhuizen, Ehlers, v.d. Merwe, Goosen, M. Malan, B. de Beer.

Lidmatetal 650. (Belydende lede 460.) Belydenis afgelê 9. Gedoop 21. Pare getroud 0. Oorgekom van ander gemeentes van ons kerk 27. Vertrek na ander gemeentes van ons kerk 3. Oorgekom van ander kerke 2. Vertrek na ander kerke 0.

RING VAN RHODESIË

Gemeentes: Gwelo, Fort Victoria, Salisbury, Bulawayo, Chipinga, Umtali, Gatooma, Welgetroost, Macheke, Shabani, Que-Que, Nuanetsi.

Ringskommissie: voorsitter: ds. F. J. Boshoff; **vise-voorsitter:** ds. B. J. van Wyk; **skriba:** ds. A. P. J. Beukes; **vise-skriba:** oudl. T. I. de Vos; **ouderlinge:** R. P. du Preez, J. C. Kotze, J. N. Risseeuw. **Ringsraad: Kerke in eie Volksverband: voorsitter:** ds B. J. van Wyk; **skriba:** Geen. **superintendent vir Jeugwerk:** ds. A. P. J. Beukes; **superintendent vir Kategese:** ds. B. J. van Wyk; **superintendent vir Arbeid onder Buitekerklikes:** ds. F. J. Boshoff; **superintendent vir Sensus en Statistiek:** ds. A. P. J. Beukes; **superintendent vir Bybelverspreiding:** oudl. J. C. Kotze.

GWELO: (gestig 1923). **Kerkgebou:** Sesdestraat, Gwelo. **Gemeentelike adres:** Posbus 621, Gwelo. **Predikant:** ds. B. J. van Wyk, Francis Warrenweg 5, Ilanda. Bulawayo. Tel. 71599. **Konsulente:** ds. F. J. Boshoff en ds. A. P. J. Beukes. **Skriba:** H. J. Scheffer. Tel. 3150-12 Gwelo. **Skriba vir registrasie:** H. J. Scheffer. Tel. 3150-12 Gwelo. **Kassier:** mev. N. Visser. Tel. 347017. **Orreliste:** mev. Z. van Wyk. Tel. 71599 Bulawayo. **Koster:** Geen. **Kolporteur:** Geen. **Superintendent van kategese:** Geen. **Jeugouderling:** Geen. **N.H.S.V. voorsitster:** mev. Z. van Wyk. Tel. 71599 Bulawayo. **N.H.S.V. sekretaresse:** mev. S. Scheffer. Tel. 3150-12 Gwelo. **Jeugvereniging voorsitter:** Geen. **Jeugvereniging sekretaris:** Geen.

Ouderlinge: H. G. Visser, H. J. Scheffer.

Diakens: W. Hundermark, G. Hundermark, L. A. Coetzee, P. Viljoen.

Lidmatetal 101. (Belydende lede 67.) Belydenis afgelê 2. Gedoop 3. Pare getroud 0. Oorgekom van ander gemeentes van ons kerk 0. Vertrek na ander gemeentes van ons kerk 1. Oorgekom van ander kerke 2. Vertrek na ander kerke 0.

FORT VICTORIA: (gestig 1928). **Kerkgebou:** H./v. Hellet- en Robinsonstraat, Fort Victoria. **Gemeentelike adres:** Posbus 473, Fort Victoria. **Predikant:** ds. F. J. Boshoff, Shakespearlaan 16, Fairbridge Park, Umtali. Tel. 63300. **Konsulente:** ds. B. J. van Wyk en ds. A. P. J. Beukes. **Skriba:** mev. P. M. van Rooyen. Tel. 2605-26. **Skriba vir registrasie:** I. W. J. van Vuuren. **Kassier.** A. Z. A. Briel. **Orrelis:** Geen. **Koster:** mev. E. D. Swart. **Kolporteur:** P. M. van Rooyen. Tel. 2605-26. **Superintendent van kategese:** P. J. H. Pretorius. Tel. 3368. **Jeugouderling:** Geen. **N.H.S.V. voorsitster:** mev. P. M. van Rooyen. Tel. 2605-26. **N.H.S.V. sekretaresse:** mev. H. I. Briel. **Jeugvereniging voorsitter:** Geen. **Jeugvereniging sekretaris:** Geen.

Ouderlinge: R. Adendorff, P. D. Swart, I. W. J. van Vuuren, A. Z. A. Briel, A. P. J. Bezuidenhout, R. I. Cloete, T. I. van Aarde.

Diakens: C. J. Swart, C. J. Swart, J. J. van Grunen, P. J. H. Pretorius, H. J. Swanepoel, D. L. de Beer.

Lidmatetal 132. (Belydende lede 90.) Belydenis afgelê 6. Gedoop 3. Pare getroud 2. Oorgekom van ander gemeentes van ons kerk 0. Vertrek na ander gemeentes van ons kerk 3. Oorgekom van ander kerke 1. Vertrek na ander kerke 2.

SALISBURY: (gestig 1931). **Kerkgebou:** H./v. Southeystraat en Ferreiralaan, Hillside, Salisbury. **Gemeentelike adres:** Posbus 3783, Salisbury. **Predikant:** ds. A. P. J. Beukes, Hillsideweg 13, Pk. Cranborne. Tel. 84107. **Konsulente:** ds. F. J. Boshoff en ds. B. J. van Wyk. **Skriba:** G. du P. Ferreira. Tel. 33290. **Skriba vir registrasie:** P. G. Ferreira. Tel. 86511. **Kassier:** C. W. Lyon. Tel. 36783. **Orreliste:** mej. J. E. Eckard. Tel. 20738. **Koster:** mev. C. van der Westhuizen. **Kolporteur:** C. W. Lyon. Tel. 36783. **Superintendent van kategese:** A. Wantenaar. Tel. 5220321. **Jeugouderling:** E. J. van der Westhuizen. Tel. 50320. **N.H.S.V. voorsitster:** mev. E. M. Beukes. Tel. 84107. **N.H.S.V. sekretaresse:** mev. E. Cronjé. Tel. 882950. **Jeugvereniging voorsitter:** L. Geyser. Tel. 702921. **Jeugvereniging sekretaresse:** mej. S. Prinsloo. Tel. 86253.

Ouderlinge: G. du P. Ferreira, P. G. Ferreira, C. W. Lyon, R. Cronjé, P. Bester, L. W. Coetzee, W. Prinsloo, L. Smit, M. Botha, H. de Beer, E. van der Westhuizen, Z. A. van der Westhuizen.

Diakens: W. de Klerk, E. van der Westhuizen, D. Wasserman, O. Duvenage, P. van Biljon, L. Geyser, F. Smit, M. Britz, L. Nortier.

Lidmatetal 280. (Belydende lede 180.) Belydenis afgelê 12. Gedoop 3. Pare getroud 5. Oorgekom van ander gemeentes van ons kerk 2. Vertrek na ander gemeentes van ons kerk 0. Oorgekom van ander kerke 3. Vertrek na ander kerke 0.

BULAWAYO: (gestig 1934). **Kerkgebou:** H./v. Spreckley- en Endfieldstraat, Noordeinde. **Gemeentelike adres:** Posbus 9190, Hillside, Bulawayo. **Predikant:** ds. B. J. van Wyk, Francis Warrenweg 5, Ilanda, Bulawayo. Tel. 71599. **Konsulente:** ds. F. J. Boshoff en ds. A. P. J. Beukes. **Skriba:** L. J. B. Steyn. Tel. 66528 (werk). **Skriba vir registrasie:** P. J. Buckle. Tel. 80969. **Kassier:** W. F. du Toit. Tel. 71410. **Orreliste:** mev. L. van Wyk. Tel. 71599. **Koster:** Geen. **Kolporteur:** J. van Deventer. Tel. 80718. **Superintendent van kategese:** B. R. G. Steyn. **Jeugouderling:** W. F. du Toit. Tel. 71410. **N.H.S.V. voorsitster:** mev. L. van Wyk. Tel. 71599. **N.H.S.V. sekretaresse:** mev. L. Matthews. Tel. 68823. **Jeugvereniging voorsitter:** G. Heydenrecht. **Jeugvereniging sekretaresse:** mej. G. Hurn. Tel. 64028.

Ouderlinge: J. van Deventer, R. P. du Preez, J. van Zyl, B. R. G. Steyn, C. P. Fourie, W. Hurn, M. v.d. Merwe, W. F. du Toit, J. Louw, D. Huyser.

Diakens: W. Matthews, P. du Bruyn, C. van Staden, P. Buckle, T. du Bruyn, M. J. van Vuuren, G. Heydenrecht, F. Hundermark, L. J. B. Steyn, B. Blom (Wankie).

Lidmatetal 246. (Belydende lede 160.) Belydenis afgelê 2. Gedoop 9. Pare getroud 0. Oorgekom van ander gemeentes van ons kerk 6. Vertrek na ander gemeentes van ons kerk 4. Oorgekom van ander kerke 2. Vertrek na ander kerke 2.

CHIPINGA: (gestig 1937). **Kerkgebou:** Ferreirastraat, Chipinga. **Gemeentelike adres:** Posbus 99, Chipinga. **Predikant:** ds. F. J. Boshoff, Shakespearelaan 16, Fairbridge Park, Umtali. Tel. 63300 Umtali. **Konsulente:** ds. B. J. van Wyk en ds. A. P. J. Beukes. **Skriba:** E. L. Ferreira. Tel. 05132. **Skriba vir registrasie:** Geen. **Kassier:** mev. P. Bischof. Tel. 74. **Orreliste: mev.** C. Joubert. Tel. 1923. **Koster:** Geen. **Kolporteur:** E. L. Ferreira. Tel. 05132. **Superintendent van kategese:** Geen. **Jeugouderling:** Geen. **N.H.S.V. voorsitster:** Geen. **N.H.S.V. sekretaresse:** Geen. **Jeugvereniging voorsitter:** Geen. **Jeugvereniging sekretaris:** Geen.

Ouderling: E. L. Ferreira.

Diaken: B. Delaney.

Lidmatetal 19. (Belydende lede 14.) Belydenis afgelê 0. Gedoop 0. Pare getroud 0. Oorgekom van ander gemeentes van ons kerk 1. Vertrek na ander gemeentes van ons kerk 3. Oorgekom van ander kerke 0. Vertrek na ander kerke 0.

UMTALI: (gestig 1945). **Kerkgebou:** 6de Laan, Umtali. **Gemeentelike adres:** Posbus 75, Umtali. **Predikant:** ds. F. J. Boshoff, Shakespearelaan 16, Fairbridge Park, Umtali. Tel. 63300. **Konsulente:** ds. A. P. J. Beukes en ds. B. J. van Wyk. **Skriba:** mev. M. Freeman. Tel. 218229. **Skriba vir registrasie:** H. J. Scheffer. Tel. 61146. **Kassier:** J. A. Swanepoel. Tel. 64027. **Orreliste:** mev. A. Eckard. Tel. 02330 Rusape. **Koster:** mev. M. Visser. Tel. 62830. **Kolporteur:** H. J. Scheffer. Tel. 61146. **Superintendent van kategese:** T. du Toit. Tel. 61137. **Jeugouderling:** Geen. **N.H.S.V. voorsitster:** mev. G. W. Risseeuw. Tel. 213919. **N.H.S.V. sekretaresse:** mev. D. Roos. Tel. 903 Odzi. **Jeugvereniging voorsitter:** Geen. **Jeugvereniging sekretaris:** Geen.

Ouderlinge: J. N. Risseeuw, I. P. A. Roos, J. A. Swanepoel, T. A. du Toit.

Diakens: D. L. Cruger, H. J. Scheffer, I. K. Scheffer, J. Bouwer.

Lidmatetal 80. (Belydende lede 50.) Belydenis afgelê 5. Gedoop 1. Pare getroud 0. Oorgekom van ander gemeentes van ons kerk 3. Vertrek na ander gemeentes van ons kerk 4. Oorgekom van ander kerke 0. Vertrek na ander kerke 0.

GATOOMA: (gestig 1947). **Kerkgebou:** H./v Masterslaan en Warwickstraat, Gatooma. **Gemeentelike adres:** Posbus 211, Hartley, Rhodesië. **Predikant:** ds. A. P. J. Beukes, Hillsideweg 13, Hillside, Salisbury. Tel. 84107. **Konsulente:** ds. B. J. van Wyk en ds. F. J. Boshoff. **Skriba:** T. I. de Vos. Tel. 73812 Hartley. **Skriba vir registrasie:** J. C. Kotze. Tel. 0514 Chakari. **Kassier:** J. J. Wolmarans. Tel. 2412 Gatooma. **Orrelis:** Geen. **Koster:** J. N. de Vos. Tel. 73820 Hartley. **Kolporteur:** J. C. Kotze. Tel. 0514 Chakari. **Superintendent van kategese:** J. C. Kotze. Tel. 0514 Chakari. **Jeugouderling:** Geen. **N.H.S.V. voorsitster:** mev. E. M. Beukes. Tel. 84107 Salisbury. **N.H.S.V. sekretaresse:** mev. M. Meyer. Tel. 75320 Hartley. **Jeugvereniging voorsitter:** Geen. **Jeugvereniging sekretaris:** Geen.

Ouderlinge: L. J. van Niekerk, T. I. de Vos, T. C. Meyer, P. L. Venter, J. C. Kotze.

Diakens: W. M. van der Linde, J. T. Wolmarans.

Lidmatetal 80. (Belydende lede 50.) Belydenis afgelê 2. Gedoop 0. Pare getroud 0. Oorgekom van ander gemeentes van ons kerk 5. Vertrek na ander gemeentes van ons kerk 5. Oorgekom van ander kerke 0. Vertrek na ander kerke 0.

WELGETROOST: (gestig 1951). **Kerkgebou:** Welgetroost. **Gemeentelike adres:** Posbus 88, Beatrice, Rhodesië. **Predikant:** ds. A. P. J. Beukes, Hillsideweg 13, Hillside, Salisbury, Rhodesië. Tel. 84107 Salisbury. **Konsulente:** ds. F. J. Boshoff en ds. B. J. van Wyk. **Skriba:** M. Botha. Tel. 02440 Beatrice. **Skriba vir registrasie:** M. Botha. **Kassier:** Frans Joubert. Tel. 1511 Beatrice. **Orrelis:** Geen. **Koster:** P. G. Botha. **Kolporteur:** M. Botha. Tel. 02440 Beatrice. **Superintendent van kategese:** Kerkraad. **Jeugouderling:** Geen. **N.H.S.V. voorsitster:** Geen. **N.H.S.V. sekretaresse:** Geen. **Jeugvereniging voorsitter:** Geen. **Jeugvereniging sekretaris:** Geen.

Ouderlinge: Frans Joubert, Frank Joubert.

Diakens: T. G. Coetzee, M. Botha.

Lidmatetal 30. (Belydende lede 20.) Belydenis afgelê 0. Gedoop 0. Pare getroud 0. Oorgekom van ander gemeentes van ons kerk 0. Vertrek na ander gemeentes van ons kerk 0. Oorgekom van ander kerke 0. Vertrek na ander kerke 0.

MACHEKE: (gestig 1952). **Kerkgebou:** Geen. **Gemeentelike adres:** Birminghamweg 19, Marandellas, Rhodesië. **Predikant:** ds. F. J. Boshoff, Shakespearelaan 16, Fairbridge Park, Umtali. Tel. 63300 Umtali. **Konsulente:** ds. A. P. J. Beukes en ds. B. J. van Wyk. **Skriba:** G. Noppe. Tel. 4078 Marandellas. **Skriba vir regitsrasie:** G. Noppe. **Kassier:** M. H. Redelinghuys. Tel. 0-1413 Mtoko. **Orrelis:** Geen. **Koster:** Geen. **Kolporteur:** M. Redelinghuys. Tel. 0-1413 Mtoko. **Superintendent van kategese:** Geen. **Jeugouderling:** Geen. **N.H.S.V. voorsitster:** Geen. **N.H.S.V. sekretaresse:** Geen. **Jeugvereniging voorsitter:** Geen. **Jeugvereniging sekretaris:** Geen.

Ouderlinge: P. J. Niemandt, D. N. Smith, J. C. B. Steyn.

Diakens: M. H. Redelinghuys, G. J. Noppe, F. J. W. Pistorius.

Lidmatetal 47. (Belydende lede 36.) Belydenis afgelê 1. Gedoop 2. Pare getroud 0. Oorgekom van ander gemeentes van ons kerk 6. Vertrek na ander gemeentes van ons kerk 6. Oorgekom van ander kerke 0. Vertrek na ander kerke 0.

SHABANI: (gestig 1957). **Kerkgebou:** Geen. **Gemeentelike adres:** Turnerweg 18, Shabani. **Predikant:** ds. B. J. van Wyk, Francis Warrenweg 5, Ilanda, Bulawayo. Tel. 71599. **Konsulente:** ds. A. P. J. Beukes en ds. F. J. Boshoff. **Skriba:** mej. A. Jacobs. **Skriba vir registrasie:** Geen. **Kassier:** mev. P. J. de Clerq. Tel. 2085. **Orreliste:** mev. Z. van Wyk. Tel. 71599 Bulawayo. **Koster:** Geen. **Kolporteur:** Geen. **Superintendent van kategese:** Geen. **Jeugouderling:** Geen. **N.H.S.V. voorsitster:** Geen. **N.H.S.V. sekretaresse:** Geen. **Jeugvereniging voorsitter:** Geen. **Jeugvereniging sekretaris:** Geen.

Ouderling: J. J. C. Swart.

Diaken: J. Odendaal.

Lidmatetal 26. (Belydende lede 19.) Belydenis afgelê 0. Gedoop 1. Pare getroud 0. Oorgekom van ander gemeentes van ons kerk 2. Vertrek na ander gemeentes van ons kerk 2. Oorgekom van ander kerke 0. Vertrek na ander kerke 2.

QUE-QUE: (gestig 1959). **Kerkgebou:** N.G. Kerksaal, Que-Que. **Gemeentelike adres:** Rocklandsweg 12, Pk. Redcliff, dist. Que-Que, Rhodesië. **Predikant:** ds. B. J. van Wyk, Francis Warrenweg 5, Ilanda, Bulawayo. Tel. 71599. **Konsulente:** ds. A. P. J. Beukes en ds. F. J. Boshoff. **Skriba:** F. J. Grobler. Tel. 68606. **Skriba vir registrasie:** F. J. Grobler. Tel. 68606. **Kassier:** D. Scheepers. **Orreliste:** mev. Z. van Wyk. Tel. 71599. **Koster:** Geen. **Kolporteur:** F. J. Grobler. Tel. 68606. **Superintendent van kategese:** B. Benadie. Tel. 2428. **Jeugouderling:** B. Benadie. Tel. 2428. **N.H.S.V. voorsitster:** mev. Z. van Wyk. Tel. 71599. **N.H.S.V. sekretaresse:** A. Engelbrecht. Tel. 2748. **Jeugvereniging voorsitter:** G. Stoltz. Tel. 2095. **Jeugvereniging sekretaris:** C. Prinsloo. Tel. 8289.

Ouderlinge: A. Benadie, H. van Niekerk, F. Grobler.

Diakens: R. Benadie, H. Kruger, H. Prinsloo.

Lidmatetal 89. (Belydende lede 57.) Belydenis afgelê 3. Gedoop 2. Pare getroud 0. Oorgekom van ander gemeentes van ons kerk 6. Vertrek na ander gemeentes van ons kerk 6. Oorgekom van ander kerke 6. Vertrek na ander kerke 2.

NUANETSI: (gestig 1973). **Kerkgebou:** N.G. Kerksaal, Nuanetsi. **Gemeentelike adres:** Bus 438, Fort Victoria. **Predikant:** ds. Frans J. Boshoff, Shakespearelaan 16, Umtali. Tel. 63300. **Konsulente:** ds. B. J. van Wyk en ds. A. P. J. Beukes. **Skriba:** I. M. Prinsloo. Tel. 202724 Fort Victoria. **Skriba vir registrasie:** I. M. Prinsloo. Tel. 202724 Fort Victoria. **Kassier:** G. W. v. Eeden. Tel. 01211 Nuanetsi. **Orrelis:** Geen. **Koster:** Geen. **Kolporteur:** G. W. v. Eeden. Tel. 01211 Nuanetsi. **Superintendent van kategese:** Geen. **Jeugouderling:** Geen. **N.H.S.V. voorsitster:** Geen. **N.H.S.V. sekretaresse:** Geen. **Jeugvereniging voorsitter:** Geen. **Jeugvereniging sekretaris:** Geen.

Ouderlinge: I. M. Prinsloo, G. W. v. Eeden.

Diakens: C. J. Ebner, Z. J. v.d. Merwe.

Lidmatetal 63. (Belydende lede 41.) Belydenis afgelê 1. Gedoop 0. Pare getroud 0. Oorgekom van ander gemeentes van ons kerk 0. Vertrek na ander gemeentes van ons kerk 0. Oorgekom van ander kerke 0. Vertrek na ander kerke 0.

RING VAN SUIDWES-AFRIKA

Gemeentes: Gobabis, Otjiwarongo, Grootfontein, Outjo, Windhoek, Tsumeb.

Ringskommissie: voorsitter: ds. J. A. Viljoen; **vise-voorsitter:** oudl. P. S. Oosthuizen; **skriba:** ds. J. J. C. du Plooy; **vise-skriba:** oudl. B. Grobler; **ouderlinge:** B. Grobler, P. S. Oosthuizen, J. P. van Dyk. **Ringsraad: Kerk in eie Volksverband: voorsitter:** ds. J. J. C. du Plooy; **skriba:** Geen. **superintendent vir Jeugwerk:** oudl. B. Grobler; **superintendent vir Kategese:** oudl. J. P. van Dyk; **superintendent vir Arbeid onder Buitekerklikes:** oudl. P. S. Oosthuizen; **superintendent vir Sensus en Statistiek:** ds. J. J. C. du Plooy; **superintendent vir Bybelverspreiding:** oudl. P. S. Oosthuizen.

GOBABIS: (gestig 1937). **Kerkgebou:** H./v. Park- en Makammerstraat. **Gemeentelike adres:** Posbus 261, Gobabis. **Predikant:** ds. J. A. Viljoen, Posbus 1318, Windhoek. Tel. 2-3567. **Konsulente:** predikant van Tsumeb en predikant van Otjiwarongo. **Skriba:** C. J. Vermeulen. Tel. 2831. **Skriba vir registrasie:** S. L. Barnard. Tel. DOS 17330. **Kassier:** ds. J. A. Viljoen. Tel. 2-3567. **Orrelis:** Geen. **Koster:** mev. C. J. Vermeulen. Tel. 2831. **Kolporteur:** C. J. Vermeulen. Tel. 2831. **Superintendent van kategese:** J. J. Oosthuizen. Tel. BBI 16302. **Jeugouderling:** S. L. Barnard. **N.H.S.V. voorsitster:** mev. (ds.) F. J. Viljoen. Tel. 2-3567. **N.H.S.V. sekretaresse:** mev. J. du Plessis. Tel. PLD 14731. **Jeugvereniging voorsitter:** Geen. **Jeugvereniging sekretaris:** Geen.

Ouderlinge: J. J. Oosthuizen, S. L. Barnard, J. O. K. Labuschagne, J. C. Labuschagne, S. W. van Wyk.

Diakens: A. S. Kruger, N. J. R. van der Merwe, C. J. Steenkamp, G. J. Labuschagne, H. S. Robberts.

Lidmatetal 173. (Belydende lede 102.) Belydenis afgelê 3. Gedoop 3. Pare getroud 0. Oorgekom van ander gemeentes van ons kerk 7. Vertrek na ander gemeentes van ons kerk 2. Oorgekom van ander kerke 1. Vertrek na ander kerke 2.

OTJIWARONGO: (gestig 1937). **Kerkgebou:** Langstraat, Otjiwarongo. **Gemeentelike adres:** Posbus 231, Otjiwarongo 9210. **Predikant:** pastorale hulp, prof. dr. A. D. Pont, Wensbeen-Suid 461, Lynnwood, Pretoria. Tel. 47-2608. **Konsulente:** predikant van Grootfontein en prof. dr. A. D. Pont. **Skriba.** A. Robberts. **Skriba vir registrasie:** J. H. van der Walt. Tel. Pro Tanto 17502. **Kassier:** mev. A. van Staden. Tel. 18430. **Orrelis:** Geen. **Koster:** A. Robberts asook C. J. van Blommestein. Tel. 2196. **Kolporteur:** mev. M. van Blommestein. Tel. 2196. **Superintendent van kategese:** P. S. Steyn. **Jeugouderling:** B. Grobler. Tel. 18402. **N.H.S.V. voorsitster:** mev. L. v.d. Merwe. Tel. Okasongomingo 5231. **N.H.S.V. sekretaresse:** mev. W. Steyn. Tel. 2765. **Jeugvereniging voorsitter:** Geen. **Jeugvereniging sekretaris:** Geen.

Ouderlinge: C. P. J. van der Walt, J. P. Venter, J. H. van der Walt, N. J. D. Prinsloo, A. Robberts, J. M. van der Merwe, B. Grobler.

Diaken: G. van Staden, P. S. Steyn, J. Vermaak, C. J. van Blommestein, J. P. Robberts, A. J. van der Walt.

Lidmatetal 159. (Belydende lede 97.) Belydenis afgelê 8. Gedoop 6. Pare getroud 0. Oorgekom van ander gemeentes van ons kerk 11. Vertrek na ander gemeentes van ons kerk 9. Oorgekom van ander kerke 5. Vertrek na ander kerke 3.

GROOTFONTEIN: (gestig 1937). **Kerkgebou:** Erf 106/7/8/9, Jasperweg, Grootfontein. **Gemeentelike adres:** Posbus 156, Grootfontein 9245. **Predikant:** ds. J. J. C. du Plooy, Erf 303, Tiendeweg, Tsumeb. Tel. 9260. **Konsulente:** predikant van Otjiwarongo en predikant van Gobabis. **Skriba:** J. P. Venter. Tel. 84. **Skriba vir registrasie:** A. J. Louw. Tel. Maroelaboom 2730. **Kassier:** J. P. Venter. Tel. 84. **Orreliste:** mev. B. Louw. Tel. Maroelaboom 4730. **Koster:** T. J. Lambert. Tel. Maroelaboom 4422. **Kolporteur:** P. J. Steyn. Tel. 281 (huis), 299 (werk). **Superintendent van kategese:** J. W. Oosthuizen. Tel. 121. **Jeugouderling:** Dawie Vorster. Tel. 1112. **N.H.S.V. voorsitster:** mev. E. F. H. du Plooy. Tel. 3239 Tsumeb. **N.H.S.V. sekretaresse:** mev. A .Koekemoer. Tel. Abenab 6512. **Jeugvereniging voorsitter:** G. D. J. van Rensburg. Tel. 492. **Jeugvereniging sekretaresse:** mej. D. S. Oosthuizen.

Ouderlinge: P. J. Steyn, C. S. P. Bekker, J. H. Oosthuizen, J. C. J. van Rensburg, J. W. Oosthuizen, P. J. Lambert, J. C. Rheeder, B. J. Alberts, T. J. Lambert, D. P. J. Vorster, J. H. Venter, J. P. Venter.

Diakens: P. Theunissen, L. M. du P. Alberts, J. C. du Plessis, J. F. van Rensburg, W. J. P. du Plessis, J. P. van Antwerp, H. J. J. Louw, R. Otto, G. J. Koekemoer.

Lidmatetal 391. (Belydenis lede 213.) Belydenis afgelê 8. Gedoop 3. Pare getroud 1. Oorgekom van ander gemeentes van ons kerk 14. Vertrek na ander gemeentes van ons kerk 5. Oorgekom van ander kerke 6. Vertrek na ander kerke 0.

OUTJO (gestig 1943). **Kerkgebou:** Kerkstraat, Outjo. **Gemeentelike adres:** Posbus 282, Outjo. **Predikant:** pastorale hulp ds. K. Papp, Krugersdorp. **Konsulente:** predikant van Windhoek en ds. K. Papp. **Skriba:** P. P. H. Alberts. Tel. 1621. **Skriba vir registrasie:** P. P. H. Alberts. Tel. 1621. **Kassier:** P. H. van der Merwe. Tel. 174. **Orrelis:** Geen. **Koster:** P. Vorster. Tel. 121. **Kolporteur:** P. P. H. Alberts. Tel. 1621. **Superintendent van kategese:** P. P. H. Alberts. Tel. 1621. **Jeugouderling:** P. P. H. Alberts. Tel. 1621. **N.H.S.V. voorsitster:** mev. M. M. Lemmer. Tel. 182. **N.H.S.V. sekretaresse:** mev: J. A. Lambert. Tel. 76. **Jeugvereniging voorsitter:** P. Smit. Tel. 133. **Jeugvereniging sekretaresse:** Martha Behr. Tel. x08.

Ouderlinge: P. P. H. Alberts, D. v. R. Coetzee, D. A. van Wyk, L. M. Venter, P. H. van der Merwe, L. M. du Plessis, J. Jooste.

Diakens: A. N. J. D. Alberts, P. A. Coetzee, H. J. B. Pienaar, P. J. Vorster, D. Beuthin, C. J. van Staden, J. Steyn.

Lidmatetal 165. (Belydende lede 120.) Belydenis afgelê 5. Gedoop 4. Pare getroud 0. Oorgekom van ander gemeentes van ons kerk 2. Vertrek na ander gemeentes van ons kerk 1. Oorgekom van ander kerke 1. Vertrek na ander kerke 0.

WINDHOEK: (gestig 1950). **Kerkgebou:** H./v. Peter Muller- en Weckestraat. **Gemeentelike adres:** Posbus 1318, Windhoek 9100. **Predikant:** ds. J. A. Viljoen. Woonadres: Bismarkstraat 62. Posadres: Posbus 1318. Tel. 2-3567. **Konsulente:** predikant van Tsumeb en predikant van Outjo. **Skriba:** J. J. Swart. Tel. 2-4439. **Skriba vir registrasie:** P. J. Thomas. Tel. 2-2807. **Kassier:** Geen. **Orreliste:** mev. A. J. S. Steyn. Tel. 3-5616. **Koster:** Johan Viljoen. Tel. 2-3567. **Kolporteur:** W. M. van Niekerk. Tel. 3-5335. **Superintendent van kategese:** ds. J. A. Viljoen. Tel. 2-3567. **Jeugouderlinge:** 1) L. M. Bronkhorst. Tel. 41695. 2) D. J. Terblanche. Tel. 41937. **N.H.S.V. voorsitster:** mev. F. J. Viljoen. Tel. 2-3567. **N.H.S.V. sekretaresse:** mev. M. Pelser. Tel. 4-1460. **Jeugvereniging voorsitter:** Geen. **Jeugvereniging sekretaris:** Geen.

Ouderlinge: Windhoek: L. M. Bronkhorst, P. J. F. Jacobs, P. A. Kruger, B. M. Lottering, D. L. Prinsloo, D. J. Terblanche, R. W. E. v.d. Wat, J. P. v. Dyk, G. J. J. Wolfaardt, A. D. W. Wolmarans. Walvisbaai: I. Smit, C. G. S. Schoonwinkel, M. J. v. Wyngaardt, T. P. Botha, J. de B. v.d. Merwe. Swakopmund: D. Hurter. Van Drimmelen-Okahandja: J. F. B. Oosthuizen. Keetmanshoop: J. A. Greyling. Mariental: W. C. Spies. Oranjemund: J. Joubert.

Diakens: Windhoek: C. M. de Beer, J. Harteveld, G. J. J. Moolman, M. K. Olivier, T. J. Oosthuizen, V. C. Rörich, J. J. Swart, P. J. Thomas, C. P. J. v.d. Walt, F. F. J. J. v. Dyk, W. M. v. Niekerk, H. A. van Zyl, J. J. Viljoen, L. F. Wessels. Walvisbaai: J. S. Bradley, W. A. v.d. Walt. Van Drimmelen-Okahandja: C. L. Prinsloo. Mariental: J. H. Steyn. Oranjemund: F. P. Pieterse.

Lidmatetal 913. (Belydende lede 510.) Belydenis afgelê 1. Gedoop 34. Pare getroud 9. Oorgekom van ander gemeentes van ons kerk 41. Vertrek na ander gemeentes van ons kerk 35. Oorgekom van ander kerke 11. Vertrek na ander kerke 14.

TSUMEB: (gestig 1950). **Kerkgebou:** H./v. Sesdestraat en Agsteweg, Tsumeb. **Gemeentelike adres:** Posbus 559, Tsumeb 9260. **Predikant:** ds. J. J. C. du Plooy, Erf 303, Tiendeweg, Tsumeb. Tel. 3239. **Konsulente:** predikant van Windhoek en predikant van Otjiwarongo. **Skriba:** P. S. Oosthuizen. Tel. 2290. **Skriba vir registrasie:** mev. B. S. Lambert. Tel. 2702. **Kassier:** C. P. J. van der Walt. Tel. 3512. **Orreliste:** mev. E. F. H. du Plooy. Tel. 3239. **Koster:** N. E. Oosthuizen. Tel. 2250. **Kolporteur:** J. F. Oosthuizen. Tel. 2250. **Superintendent van kategese:** J. F. Oosthuizen. Tel. 2250. **Jeugouderling:** C. T. Ayres. Tel. 3360. **N.H.S.V. voorsitster:** mev. E. F. H. du Plooy. Tel. 3239. **N.H.S.V. sekretaresse:** mev. L. A. Oosthuizen. Tel. 2290. **Jeugvereniging voorsitter:** A. Otto. Tel. 3401. **Jeugvereniging sekretaresse:** mej. Nellie Booyens. Tel. 2137.

Ouderlinge: P. S. Oosthuizen, C. P. J. van der Walt, J. F. Oosthuizen, C. T. Ayres, J. J. Lambert, M. J. H. van Niekerk, G. P. Lötter, H. J. B. Lambert, A. T. H. Brits, J. P. Steyn, L. M. Potgieter, P. S. Venter, M. A. Potgieter, P. T. van Staden, J. C. J. Herbst, P. H. Oosthuizen, K. Voigt, J. Z. Booyens.

Diakens: P. F. Meyer, G. Thomas, J. P. du B. Meyer, J. A. van den Berg, M. du Plessis, M. J. Liebenberg, D. J. Potgieter, P. H. Cloete, F. A. Botha, G. A. J. Alberts, A. Coetzee, B. Coetzee, E. Erasmus, P. S. Potgieter.

Lidmatetal 472. (Belydende lede 265.) Belydenis afgelê 8. Gedoop 17. Pare getroud 4. Oorgekom van ander gemeentes van ons kerk 21. Vertrek na ander gemeentes van ons kerk 28. Oorgekom van ander kerke 6. Vertrek na ander kerke 3.

RING VAN BLOEMFONTEIN

Gemeentes: Oos-Londen, Bloemfontein, Dordrecht, Kimberley, Port Elizabeth, Queenstown, Bloemfontein-Wes.

Ringskommissie: voorsitter: ds. S. J. van der Westhuizen; **vise-voorsitter:** ds. J. A. Smit; **skriba:** ds. P. S. van Staden (Jnr.); **vise-skriba:** ds. A. J. Willemse; **ouderlinge:** P. J. B. Saaiman, J. H. Potgieter, S. P. Steenkamp. **Ringsraad: Kerke in eie Volksverband: voorsitter:** ds. S. J. v.d. Westhuizen; **skriba: ds. P. S. v. Staden; superintendent vir Jeugwerk:** ds. A. J. Willemse; **superintendent vir Kategese:** ds. A. J. Willemse; **superintendent vir Arbeid onder Buitekerklikes:** ds. G. H. J. Marsman; **superintendent vir Sensus en Statistiek:** ds. J. A. Smit; **superintendent vir Bybelverspreiding:** ds. S. J. v.d. Westhuizen.

OOS-LONDEN: (gestig 1937). **Kerkgebou:** H./v. Parklaan en Parkstraat. **Gemeentelike adres:** Posbus 851, Oos-Londen. **Predikant:** ds. J. A. Smit, Dawsonweg 34, Selborne, Oos-Londen. Tel. 2-5317. **Konsulente:** ds. G. H. J. Marsman en ds. S. J. van der Westhuizen. **Skriba:** Joh. H. Potgieter. Tel. 46-1918. **Skriba vir registrasie:** Joh. H. Potgieter. Tel. 46-1918. **Kassier:** Joh. H. Potgieter. Tel. 46-1918. **Orreliste:** mev. J. Prinsloo. **Koster:** mej. A. J. Potgieter. Tel. 2-9315. **Kolporteur:** H. J. du Randt. Tel. 8-3117. **Superintendent van kategese:** P. L. Moolman. **Jeugouderling:** P. L. Moolman. **N.H.S.V. voorsitster:** mev. E. Smit. Tel. 2-5317. **N.H.S.V. sekretaresse:** mev. N. Lombard. Tel. 2-8787. **Jeugvereniging voorsitter:** J. H. Moolman. **Jeugvereniging sekretaresse:** mej. A. Smith.

Ouderlinge: B. Botha, T. Botha, S. F. Coertze, H. J. D. Du Randt, C. Grobler, C. Hagen, W. Horn, J. S. Meyer, P. L. Moolman, D. Nieuwenhuis, B. J. Potgieter, Joh. H. Potgieter, H. J. Preston, P. Prinsloo, J. G. Rheeder, B. Saayman, J. Strydom, H. v.d. Westhuizen.

Diakens: A. Boucher, D. Bosch, J. M. de Kock, J. Els, R. G. P. Ferreira, B. Goosen, C. Malherbe, P. G. Maritz, J. H. Moolman, J. M. Oelofse, F. M. C. Potgieter, J. P. Rheeder, P. v.d. Spuy, L. Schenk, F. v.d. Vyver, J. D. v. Schalkwyk.

Lidmatetal 859. (Belydende lede 534.) Belydenis afgelê 23. Gedoop 10. Pare getroud 8. Oorgekom van ander gemeentes van ons kerk 21. Vertrek na ander gemeentes van ons kerk 21. Oorgekom van ander kerke 4. Vertrek na ander kerke 1.

BLOEMFONTEIN: (gestig 1939). **Kerkgebou:** H./v. Henrystraat en Donald Murraylaan. **Gemeentelike adres:** Posbus 2127, Bloemfontein 9300. **Predikant:** ds. S. J. v.d. Westhuizen, Andries Pretoriusstraat 44, Bloemfontein 9301. Tel. 74914. **Konsulente:** ds. A. J. Willemse en ds. P. S. van Staden. **Skriba:** dr. C. S. Blignaut. Tel. 80298. **Skriba vir registrasie:** ds. S. J. v.d. Westhuizen. Tel. 74914. **Kassier:** L. I. Dreyer. Tel. 83118. **Orreliste:** mej. G. H. Aucamp. Tel. 76128. **Koster:** B. Uys. Tel. 21418. **Kolporteur:** Dié van Bloemfontein-Wes. **Superintendent van kategese:** dr. C. S. Blignaut. Tel. 80298. **Jeugouderling:** C. S. Pretorius. Tel. 4210. **N.H.S.V.: voorsitster:** mev. G. M. v.d. Westhuizen. Tel. 74914. **N.H.S.V. sekretaresse:** mev. E. Maartens. **Jeugvereniging voorsitter:** I. J. J. van Vuuren. **Jeugvereniging sekretaris:** Geen.

Ouderlinge: dr. C. S. Blignaut, dr. J. H. J. van Vuuren, S. P. Steenkamp, H. R. B. Greeff, prof. D. Botha, D. H. Dry, J. du Toit, S. P. E. Kruger, C. S. Pretorius, J. C. v.d. Westhuizen, J. F. Steenkamp, N. J. Joubert, L. I. Dreyer, J. W. Vorster, J. H. N. Werner, P. P. L. Roets.

Diakens: G. H. Maartens, M. M. L. Visagie, H. G. Greeff, G. Lindeque, I. J. J. van Vuuren, B. D. Venter, C. J. Uys, J. N. Claase, A. J. G. Bodenstein, P. Linde, I. L. W. van Aardt, J. J. F. Swanepoel, G. C. H. Daffie, H. B. Lloyd, D. H. van Tonder, G. G. Pieters, J. A. N. Claase, J. A. L. Briedenhann, A. S. A. Opperman, M. C. Matthews.

Lidmatetal 485. (Belydende lede 326.) Belydenis afgelê 8. Gedoop 14. Pare getroud 9. Oorgekom van ander gemeentes van ons kerk 24. Vertrek na ander gemeentes van ons kerk 22. Oorgekom van ander kerke Geen. Vertrek na ander kerke Geen.

DORDRECHT: (gestig 1939). **Kerkgebou:** Voortrekkerstraat. **Gemeentelike adres:** Posbus 116, Dordrecht 5435. **Predikant:** ds. S. J. v.d. Westhuizen, Van Zylstraat, Posbus 116, Dordrecht. Tel. 60. **Konsulente:** ds. P. S. van Staden en ds. J. A. Smit. **Skriba:** R. J. Els. Tel. 53 (werk), 174 (huis). **Skriba vir registrasie:** R. J. Els. Tel. 53 (werk), 174 (huis). **Kassier:** R. J. Els. 53 (werk), 174 (huis). **Orreliste:** mev. C. Venter. Tel. 65. **Koster:** mev. C. Venter. Tel. 65. **Kolporteur:** R. J. Els. Tel. 53 (werk), 174 (huis). **Superintendent van kategese:** N. A. C. Botha. Tel. 2212. **Jeugouderling:** J. J. van Jaarsveld. **N.H.S.V. voorsitster:** mev. B. Bekker. Tel. 713 Rossouw. **N.H.S.V. sekretaresse:** mev. J. J. Lombard. Tel. 60. **Jeugvereniging voorsitter:** Geen. **Jeugvereniging sekretaris:** Geen.

Ouderlinge: J. J. Grobler, J. H. Lombard, G. J. Myburgh, C. Z. Pretorius, J. J. van Jaarsveld, F. H. Venter, T. J. Bekker.

Diakens: N. A. C. Botha, L. Bekker, S. Croucamp, D. Delport, R. J. Eis, A. N. Oelofse, N. Johnson, J. C. Strydom.

Lidmatetal 147. (Belydende lede 99.) Belydenis afgelê 2. Gedoop 7. Pare getroud Geen. Oorgekom van ander gemeentes van ons kerk 5. Vertrek na ander gemeentes van ons kerk 41. Oorgekom van ander kerke 6. Vertrek na ander kerke 4.

KIMBERLEY: (gestig 1950). **Kerkgebou:** H./v. Waterwerke- en Bodleystraat, Albertynshof, Kimberley. **Gemeentelike adres:** Posbus 564, Kimberley 8300. **Predikant:** ds. A. J. Willemse, Kekewichrylaan 74, Monumenthoogte, Kimberley. Tel. 7630. **Konsulente:** ds. P. S. van Staden en ds. S. J. van der Westhuizen. **Skriba:** N. H. Heyneke. Tel. 5218 (werk). **Skriba vir registrasie:** mev. H. J. A. Botha. Tel. 2596. **Kassier:** H. F. C Prinsloo. Tel. 4429. **Orreliste:** mev C. V. Lubbe. Tel. 6029. **Koster:** N. H. Heyneke. Tel. 5218 (werk). **Kolporteur:** S. P. du Plessis. Tel. 93700. **Superintendent van kategese:** R. A. Steinmann. Tel. 91155. **Jeugouderling:** R. A. Steinmann. Tel. 91155. **N.H.S.V. voorsitter:** mev. (ds.) A. J. Willemse. Tel. 7630. **N.H.S.V. sekretaresse:** mev. H. J. A. Botha. Tel. 2596. **Jeugvereniging voorsitter:** P. W. Steyn. Tel. 8742 (werk). **Jeugvereniging sekretaresse:** mej. B. H. G. Prinsloo en mej. C. J. Botha. Tel. 2596.

Ouderlinge: H. F. C. Prinsloo, N. H. Heyneke R. A. Steinmann, S. P. du Plessis (Snr), C. P. Esterhuizen, M. J. van Wyk, H. H. van Wyk, A. van Elst, J. J. van Deventer, J. W. Nel, J. D. Venter (Snr.), J. F. Els, A. J. Botma, W. R. F. Nortje, W. G. Lubbe, H. G. Stoop, B. T. Louw, A. J. Olivier, V. E. Herridge, L. G. Dreyer.

Diakens: S. P. du Plessis (Jnr.), A. A. Vermeulen, W. P. P. Shaw, G. Myburgh, B. H. G. Prinsloo (mev.), J. H. Jacobs, A. D. van Wyk ,J. D. Venter (Jnr.), S. J. v.d. Berg, P. J. Nel, R. C. Nell, J. W. Bester, F. A. Taljaard, P. W. Steyn, L. M. P. Swanepoel, A. P. Burger.

Lidmatetal 611. (Belydende lede 356.) Belydenis afgelê 12. Gedoop 19. Pare getroud 7. Oorgekom van ander gemeentes van ons kerk 37. Vertrek na ander gemeentes van ons kerk 24. Oorgekom van ander kerke 11. Vertrek na ander kerke 11.

PORT ELIZABETH: (gestig 1950). **Kerkgebou:** Mangoldstraat 11, Newton Park. **Gemeentelike adres:** Posbus 1404, Port Elizabeth 6000. **Predikant:** ds. G. H. J. Marsman, Rouenweg 5, Lorraine, Port Elizabeth. Tel. 32-3528. **Konsulente:** ds. J. A. Smit en ds. P. S. van Staden. **Skriba:** D. A. Malan. Tel. 33-5431. **Skriba vir registrasie:** M. de Haas. Tel. 8247. **Kassier:** G. Witte. Tel 33-6763. **Orrelis:** B. P. van der Waal. Tel. 32-2031. **Koster:** W. J. B. Wiegand. Tel. 33-5381. **Kolporteur:** W. J. B. Wiegand. Tel. 33-5381. **Superintendent van kategese:** ds. G. H. J. Marsman. Tel. 32-3528. **Jeugouderling:** D. A. Viljoen. Tel. 39-1732. **N.H.S.V. voorsitster:** mev. (ds.) C. H. J. Marsman. Tel. 32-3528. **N.H.S.V. sekretaresse:** mev. H. A. Viljoen. Tel. 33-7019. **Jeugvereniging voorsitter:** D. A. Viljoen. Tel. 39-1732. **Jeugvereniging sekretaresse:** mej. H. Potgieter. Tel. 39-1473.

Ouderlinge: J. L. Koekemoer, N. Oberholzer, A. Viljoen, D. A. Viljoen, P. O. du Bruyn, P. W. A. Claassens, D. A. Malan, H. L. Kriel, S. J. Coetzee, W. J. B. Wiegand, C. T. de Haas, C. A. P. Kuypers, J. T. Benadie, dr. W. N. Meyer.

Diakens: J. L. Hattingh, B. P. van der Waal, T. C. D. Potgieter ,J. M. Malan, B. de Wet, P. H. R. van Zyl, P. B. Strydom, J. J. Vermaak, J. H. Labuschagne.

Lidmatetal 322. (Belydende lede 210.) Belydenis afgelê 5. Gedoop 7. Pare getroud 3. Oorgekom van ander gemeentes van ons kerk 7. Vertrek na ander gemeentes van ons kerk 2. Oorgekom van ander kerke 0. Vertrek na ander kerke 0.

QUEENSTOWN: (gestig 1955). **Kerkgebou:** H./v. Green- en Tyldenstraat. **Gemeentelike adres:** Posbus 533, Queenstown 5320. **Predikant:** ds. S. J. van der Westhuizen, Andries Pretoriusstraat 44, Bloemfontein. Tel. 74914. **Konsulente:** ds. J. A. Smit en ds. G. H. J. Marsman. **Skriba:** L. A. F. van Niekerk. Tel. 3595. **Skriba vir registrasie:** L. A. F. van Niekerk. Tel. 3595. **Kassier:** L. A. F. van Niekerk. Tel. 3595. **Orrelis:** J. Olivier. Tel. 2300. **Koster:** L. Moolman. **Kolporteur:** L. A. F. v. Niekerk. Tel. 3595. **Superintendent van kategese:** J. I. F. Myburgh Tel. 5174. **Jeugouderling:** J. I. F. Myburgh. Tel. 5174. **N.H.S.V. voorsitster:** Geen. **N.H.S.V. sekretaresse:** mev. A. Haw. Tel. 96-3702. **Jeugvereniging voorsitter:** Geen. **Jeugvereniging sekretaris:** Geen.

Ouderlinge: L. A. F. van Niekerk, A. J. W. M. du Plessis, J. I. F. Myburgh, G. C. J. Botha, S. Meyer, J. J. Pieterse, J. J. Muller.

Diakens: L. de Wet Roodt, F. P. Roodt, A. Haw, L. M. Erasmus, G. Niehaus, A. J. J. Marais.

Lidmatetal 134. (Belydende lede 74.) Belydenis afgelê 6. Gedoop 4. Pare getroud 1. Oorgekom van ander gemeentes van ons kerk 7. Vertrek na ander gemeentes van ons kerk 10. Oorgekom van ander kerke 1. Vertrek na ander kerke 1.

BLOEMFONTEIN-WES: (gestig 1970). **Kerkgebou:** H./v. Henrystraat en Donald Murraylaan. **Gemeentelike adres:** Posbus 11030, Universitas, Bloemfontein 9321. **Predikant:** ds. P. S. van Staden, Paul Krugerlaan 100, Universitas, Bloemfontein. Tel. 2-4247. **Konsulente:** ds. S. J. van der Westhuizen en ds. A. J. Willemse. **Skriba:** D. C. L. Dreyer. Tel. 2-4723. **Skriba vir registrasie:** mev. A. van Vuuren. Tel. 2-4251. **Kassier:** C. J. Wolfaardt. Tel. 7-6835. **Orreliste:** mev. R. Edeling. **Koster:** J. B. Uys. Tel. 2-1418. **Kolporteur:** M. D. Greyling. Tel. 7-1837. **Superintendent van kategese:** B. I. Steyn. Tel. 2-1118. **Jeugouderlinge:** 1) C. J. Wolfaardt. Tel. 7-6835. 2) C. S. Swart. Tel. 2-2259. **N.H.S.V. voorsitster:** E. A. van Staden. Tel. 2-4247. **N.H.S.V. sekretaresse:** E. Greyling. Tel. 7-1835. **Jeugvereniging voorsitter:** L. Uys. Tel. 2-1418. **Jeugvereniging sekretaris:** Geen.

Ouderlinge: F. Aldrich, J. G. Benade (Snr.), J. G. Benade (Jnr.), D. C. L. Dreyer, J. du Toit, F. du Toit, W. C. Faure, M. D. Greyling, H. J. Haasbroek, N. J. T. Joubert, M. Matthews, D. J. Nortje, N. J. Pascoe, G. Saaiman, P. Saaiman, A. H. V. Saaiman, D. Schmiedeskamp, C. Scheffer, J. Senekal, C. S. Swart, B. C. Stevens, J. B. Uys, H. P. J. van Vuuren, J. J. H. van Rensburg, S. Vermaak, P. Venter, B. J. Vorster.

Diakens: J. G. Benade (Jnr.), H. Bezuidenhout, W. H. Benade, F. Bösel, S. Bronkhorst, F. Coetzer, F. W. C. Coetzer, J. de Buin, H. V. Everts, H. F. Heynecke, J. F. Haasbroek, W. Labuschagne, C. Lotter, C. J. Nel, I. L. R. Oosthuizen, C. Rheeder, I. Saaiman, K. Saaiman, B. Saaiman, W. J. Thompson, C. v.d. Merwe, M. van Wyk, B. J. Visser, J. van Dyk, M. Mostert, R. Viljoen, Muller.

Lidmatetal 838. (Belydende lede 541.) Belydenis afgelê 23. Gedoop 22. Pare getroud 2. Oorgekom van ander gemeentes van ons kerk 33. Vertrek na ander gemeentes van ons kerk 27. Oorgekom van ander kerke 11. Vertrek na ander kerke 5.

RING VAN PIETERMARITZBURG

Gemeentes: Pietermaritzburg, Ladysmith, Durban-Suid, Laer-Suidkus, Durban, Vryheid, Newcastle, Glencoe, Estcourt, Empangeni.

Ringskommissie: voorsitter: ds. J. B. J. van Rensburg; vise-voorsitter: ds. C. J. J. van Rensburg; **skriba:** ds. J. H. Brandt; **vise-skriba:** ds. G. J. W. v.d. Merwe; **ouderlinge:** H. J. Korff, P. Prinsloo, D. J. Terblanche. **Ringsraad: Kerke in eie Volksverband: voorsitter:** ds. C. J. A. Simpson; **skriba:** ds. J. B. J. v. Rensburg; **superintendent vir Jeugwerk:** dr. D. J. Smith; **superintendent vir Kategese:** ds. P. M. Venter; **superintendent vir Arbeid onder Buitekerklikes:** ds. C. J. J. v. Rensburg; **Superintendent vir Sensus en Statistiek:** ds. G. J. W. v.d. Merwe; **superintendent vir Bybelspreiding:** ds. J. M. G. Storm.

PIETERMARITZBURG: (gestig 1925). **Kerkgebou:** Pinestraat 71, Pietermaritzburg. **Gemeentelike adres:** Posbus 22, Pietermaritzburg. **Predikant:** ds. J. B. J. van Rensburg, Ashbyweg 52, Pietermaritzburg. Tel. 2-5873. **Konsulente:** ds. J. M. G. Storm en ds. C. J. A. Simpson. **Skriba:** T. F. Coertze. Tel. 5-2749. **Skriba vir registrasie:** W. J. J. v.d. Merwe. Tel. 4-2986. **Kassier:** mev. E. J. v. Rensburg. Tel. 2-1339. **Orrelis:** P. Ackermann. Tel. 2-7522. **Koster:** J. W. v.d. Walt. Tel. 5-7035. **Kolporteur:** I. D. du Plessis. Tel. 2-5969. **Superintendent van kategese:** mej. M. E. Maakal. Tel. 2-0138. **Jeugouderling:** I. D. du Plessis. Tel. 2-5969. **N.H.S.V. voorsitster:** mev. A. C. J. van Rensburg. Tel. 2-5873. **N.H.S.V. sekretaresse:** mev. M. Wheeler. Tel. 5-7029. **Jeugvereniging voorsitter:** J. Wheeler. Tel. 5-7029. **Jeugvereniging sekretaresse:** mej. L. J. van Rensburg. Tel. 2-5873.

Ouderlinge: I. D. du Plessis, J. W. v.d. Walt, A. D. Niemandt, J. L. Mortlock, J. Grimbeek, F. J. v.d. Westhuizen, W. J. J. v.d. Merwe, B. C. van Dyk, J. H. Wildenbeest, B. D. v.d. Heever, J. C. van Niekerk, T. F. Coertze.

Diakens: S. P. O. Nel, A. J. Briedenhann, N. A. Steyn, B. Yendall, P. J. van Dyk, J. S. Venter, C. Vermaak, M. Erasmus, G. D. de Beer, A. J. de Jager, T. J. Koekemoer, A. Dreyer, J. J. v.d. Westhuizen, J. Kruger.

Lidmatetal 453. (Belydende lede 301.) Belydenis afgelê 15. Gedoop 11. Pare getroud 5. Oorgekom van ander gemeentes van ons kerk 26. Vertrek na ander gemeentes van ons kerk 38. Oorgekom van ander kerke 10. Vertrek na ander kerke 15.

DURBAN: (gestig 1927). **Kerkgebou:** Jamesonsingel, Congella, Durban. **Gemeentelike adres:** Posbus 17028, Congella 4013. **Predikant:** ds. P. M. Venter, Bowenlaan 4, Glenmore, Durban. Tel. 81-3943. **Konsulente:** ds. C. J. A. Simpson en ds. J. B. J. van Rensburg. **Skriba:** G. Buitendag. Tel. 6-5541. **Skriba vir registrasie:** mev. I. Venter. Tel. 81-3943. **Kassier:** S. Herbst. **Orrelis:** H. Burger. Tel. 44-2773. **Koster:** T. S. Kotze. Tel. 3-51847. **Kolporteur:** B. J. v.d. Merwe. Tel. 72-2749. **Superintendent van kategese:** W. Kriel. **Jeug:** B. J. v.d. Merwe. Tel. 72-2749. **N.H.S.V. voorsitster:** mev. I. Venter. Tel. 813-943. **N.H.S.V. sekretaresse:** W. Botha. **Jeugvereniging voorsitter:** Geen. **Jeugvereniging sekretaris:** L. Siemens.

Ouderlinge: J. G. Bodenstein, K. J. Bodenstein, H. B. Dreyer, P. C. Erasmus, J. N. W. Klue, W. P. Pretorius, F. C. Scheepers, J. C. Willemse, P. J. Posthumus, S. Olivier.

Diakens: P. H. Botha, C. J. Botha, P. H. J. Botha, A. J. Dierhoff, P. C. Erasmus, A. O. Erasmus, O. M. Fourie, C. J. U. Groenewald, J. L. Otto, W. A. Pretorius, R. E. van Nijkerk, A. van Zyl, B. J. van der Merwe, E. D. Grobbelaar.

Lidmatetal 622. (Belydende lede 428.) Belydenis afgelê 12. Gedoop 7. Pare getroud 3. Oorgekom van ander gemeentes van ons kerk 21. Vertrek na ander gemeentes van ons kerk 16. Oorgekom van ander kerke 4. Vertrek na ander kerke 11.

GLENCOE: (gestig 1929). **Kerkgebou:** H./v. Dammann- en Dirkie Uysstraat. **Gemeentelike adres:** Posbus 110, Glencoe 2930. **Predikant:** ds. J. H. Brandt, Simpsonrylaan 26, Glencoe. Tel. 254. **Konsulente:** ds. G. J. W. v.d. Merwe en dr. D. J. Smith. **Skriba:** C. J. Bezuidenhout. Tel. 53 Dundee. **Skriba vir registrasie:** C. J. Simpson. Tel. 1822 Glencoe. **Kassier:** J. H. Masser. **Orreliste:** mev. L. J. Steyn. Tel. 352. **Koster:** J. P. Matthee. Tel. 242. **Kolporteur:** J. H. Masser. **Superintendent van kategese:** S. P. Struweg. Tel. 210. **Jeugouderling:** Geen. **N.H.S.V. voorsitster:** mev. S. Bezuidenhout. Tel. 1304 Wasbank. **N.H.S.V. sekretaresse:** mev. H. Struweg. Tel. 210. **Jeugvereniging voorsitter:** J. H. Brandt. Tel. 254. **Jeugvereniging sekretaris:** J. B. J. van Rensburg. Tel. 438 Dundee.

Ouderlinge: C. J. Bezuidenhout, J. J. Bezuidenhout, J. J. Beukes, G. H. Coetzee, J. H. Henning, J. H. Masser, C. J. Simpson, J. M. L. Steyn, S. P. Struweg, M. J. v. Niekerk, H. Visser, F. C. Vorster.

Diakens: A. J. Bezuidenhout, J. J. Bezuidenhout, W. J. A. Bosman, H. J. Claassen, A. K. Greyling, C. A. Grové, J. B. Janse van Rensburg, J. P. Matthee, M. H. Wessels, D. D. Vermaak.

Lidmatetal 397. (Belydende lede 240.) Belydenis afgelê 5. Gedoop 13. Pare getroud 5. Oorgekom van ander gemeentes van ons kerk 13. Vertrek na ander gemeentes van ons kerk 20. Oorgekom van ander kerke 4. Vertrek na ander kerke 3.

LADYSMITH NATAL: (gestig 1943). **Kerkgebou:** H./v. Convent en Egertonweg, Ladysmith Natal. **Gemeentelike adres:** Posbus 133, Ladysmith Natal 3370. **Predikant:** ds. G. J. W. v.d. Merwe, Naomihof 3, Ladysmith Natal. Tel. 4460. **Konsulente:** ds. J. H. Brandt en dr. D. J. Smith. **Skriba:** R. P. Wolmarans. Tel. 3126. **Skriba vir registrasie:** mev. H. Wolmarans. Tel. 3126. **Kassier:** F. S. Botha. Tel. 5748. **Orrelis:** K. v. Eck. Tel. 3723. **Koster:** R. P. Wolmarans. Tel. 3126. **Kolporteur:** mev. H. Wolmarans. Tel. 3126. **Superintendent van kategese:** A. J. Wolmarans. Tel. 3736. **Jeugouderling:** Geen. **N.H.S.V. voorsitster:** mev. C. Botha. Tel. Wasbank 1621. **N.H.S.V. sekretaresse:** mev. H. v. Wyngaardt. Tel. 3694. **Jeugvereniging voorsitter:** Geen. **Jeugvereniging sekretaris:** Geen.

Ouderlinge: R. P. Wolmarans, A. J. Wolmarans, J. J. H. Engelbrecht, W. W. Botha, B. J. Marais, I. J. Joubert, P. L. J. v. Rensburg, U. M. Strydom, H. A. v.d. Merwe.

Diakens: P. Cronje, F. S. Botha, J. A. Wolmarans, H. Prinsloo, F. P. du Plessis, C. de Jager Vorster, H. de Necker.

Lidmatetal 308. (Belydende lede 172.) Belydenis afgelê 12. Gedoop 6. Pare getroud Geen. Oorgekom van ander gemeentes van ons kerk 11. Vertrek na ander gemeentes van ons kerk 9. Oorgekom van ander kerke 3. Vertrek na ander kerke 1.

VRYHEID: (gestig 1951). **Kerkgebou:** Afrikanerstraat 136, Vryheid. **Gemeentelike adres:** Posbus 281, Vryheid 3100. **Predikant:** ds. C. J. J. van Rensburg, Afrikanerstraat 128, Vryheid 3100. Tel. 4946. **Konsulente:** dr. D. J. Smith en ds. J. H. Brandt. **Skriba:** P. J. Oberholzer. Tel. 5049. **Skriba vir registrasie:** J. H. Fischer. Tel. 4258. **Kassier:** R. A. de Beer. Tel. 2365. **Orreliste:** mev. C. C. Fourie. Tel. 3157. **Koster:** mev. C. C. Fourie. Tel. 3157. **Kolporteur:** R. A. de Beer. Tel. 2365. **Superintendent van kategese:** J. T. D. Bezuidenhout. Tel. 2530. **Jeugouderling:** J. T. D. Bezuidenhout. Tel. 2530. **N.H.S.V. voorsitster:** mev. A. W. J. van Rensburg. Tel. 4946. **N.H.S.V. sekretaresse:** mev. A. C. C. Benecke. Tel. 2320. **Jeugvereniging voorsitter:** S. Botes. Tel. 3411. **Jeugvereniging sekretaresse:** mej. D. E. J. Rademan. Tel. 3037.

Ouderlinge: J. T. D. Bezuidenhout, W. P. Boshoff, L. J. Botes, R. A. de Beer, J. H. Fischer, M. J. Grové, S. G. Hearder, C. J. Rademan, A. M. J. Rall, A. J. Stone, J. J. P. Theunissen, C. J. van Deventer, P. J. van Heerden, H. P. J. van Nieuwenhuizen, J. T. Venter.

Diakens: T. A. Basson, H. C. Bezuidenhout, G. P. Botha, P. H. Bronkhorst, A. W. Channon, S. J. Dreyer, P. E. Knox, J. H. L. Kock, H. C. F. Nortjé, P. J. Oberholzer, J. Rossouw, H. A. Smit, S. J. van Rooyen.

Lidmatetal 516. (Belydende lede 312.) Belydenis afgelê 15. Gedoop 15. Pare getroud 3. Oorgekom van ander gemeentes van ons kerk 33. Vertrek na ander gemeentes van ons kerk 16. Oorgekom van ander kerke 10. Vertrek na ander kerke 4.

ESTCOURT: (gestig 1954). **Kerkgebou:** H./v. De Waalrylaan en Brokenshaweg. **Gemeentelike adres:** Posbus 234, Estcourt. **Predikant:** ds. G. J. W. v.d. Merwe, Naomihof 3, Murehisonstraat, Ladysmith. Tel. 4460. **Konsulente:** ds. J. B. J. van Rensburg en ds. C. J. J. van Rensburg. **Skriba:** H. S. Kriel. Tel. 1087 Estcourt. **Skriba vir registrasie:** H. S. Kriel. Tel. 1087 Estcourt. **Kassier:** P. Prinsloo. Tel. 6 Rosetta. **Orreliste:** mev. A. Schalkwyk. Tel. 73. **Koster:** H. J. Bentley, Tel. 482. **Kolporteur:** P. J. Bentley. Tel. 482. **Superintendent van kategese:** H. S. Kriel. Tel. 1087. **Jeugouderling:** Geen. **N.H.S.V. voorsitster:** mev. S. M. Jacobs. **N.H.S.V. sekretaresse:** mev. J. C. Kriel. Tel. 1087. **Jeugvereniging voorsitter:** Geen. **Jeugvereniging sekretaris:** Geen.

Ouderlinge: P. Prinsloo, C. S. Smit, H. S. Kriel, J. J. de Lange.

Diakens: F. J. de Lange, G. Maritz, J. Smit, P. van Wyk.

Lidmatetal 138. (Belydende lede 81.) Belydenis afgelê 2. Gedoop 3. Pare getroud 1. Oorgekom van ander gemeentes van ons kerk 2. Vertrek na ander gemeentes van ons kerk 0. Oorgekom van ander kerke 0. Vertrek na ander kerke 0.

DURBAN-SUID: (gestig 1958). **Kerkgebou:** Beaconweg 137, Grosvenor Bluff, Durban. **Gemeentelike adres:** Posbus 44010, Wentworth 4076. Durban. **Predikant:** ds. C. J. A. Simpson, Beaconweg 137, Grosvenor, Durban. Tel. 47-6636. **Konsulente:** ds. P. M. Venter en ds. J. M. G. Storm. **Skriba:** G. Esterhuyse. Tel. 93-6212. **Skriba vir registrasie:** J. Gouws. Tel. 47-9609. **Kassier:** J. Olivier. Tel. 47-7648. **Orrelis:** G. van Rooyen. **Koster:** J. Lourens. **Kolporteur:** F. v.d. Merwe. Tel. 41-9889. **Superintendent van kategese:** D. Terblanche. **Jeugouderling:** L. v.d. Walt. **N.H.S.V. voorsitster:** mev. W. V. C. Simpson. Tel. 47-6636. **N.H.S.V. sekretaresse:** mev. A. Basson. **Jeugvereniging voorsitter:** C. Potgieter. Tel. 46-2360. **Jeugvereniging sekretaris:** D. v.d. Merwe. Tel. 47-6293.

Ouderlinge: P. Bothma, H. Dirker, F. Dirker, C. Bodenstein, J. Gouws, G. Esterhuyse, W. Knoetze, P. McLean, J. M. v.d. Merwe, F. J. v.d. Merwe, B. Potgieter, H. la Grange, J. W. Walkenhorst, L. v.d. Walt, C. Pretorius, D. Terblanche, J. O'Rourke.

Diakens: J. v. Schalkwyk, J. Potgieter, C. Lourens, J. Lourens, B. Dirker, H. Dirker, C. Ferreira, J. Fourie, L. la Grange, P. Delport, T. du Plessis, P. Pretorius, S. Kruger, S. v. Wyk, F. v.d. Linde, W. Esterhuizen.

Lidmatetal 560. (Belydende lede 380.) Belydenis afgelê 20. Gedoop 22. Pare getroud 3. Oorgekom van ander gemeentes van ons kerk 10. Vertrek na ander gemeentes van ons kerk 25. Oorgekom van ander kerke 2. Vertrek na ander kerke 0.

NEWCASTLE: (gestig 1960). **Kerkgebou:** Patersonstraat 65, Newcastle. **Gemeentelike adres:** Posbus 386, Newcastle 2940. **Predikant:** dr. D. J. Smith, Sutherlandstraat 85, Newcastle. Tel. 2-2748. **Konsulente:** ds. C. J. J. van Rensburg en ds. G .J. W. v.d. Merwe. **Skriba:** H. J. Korff. Tel. 2-1848. **Skriba vir registrasie:** D. J. Smith. Tel. 2-27. **Kassier:** S. W. Vorster. Tel. 2-2689. **Orrelis:** Vakant. **Koster:** M. M. Viljoen. Tel. 2-2349. **Kolporteur:** D. J. Smith. Tel. 2-2748. **Superintendent van kategese:** J. F. Peens. **Jeugouderling:** H. J. Vermaak. **N.H.S.V. voorsitster:** mev. A. Smith. Tel. 2-2748. **N.H.S.V. sekretaresse:** G. Swart. **Jeugvereniging voorsitter:** J. H. Kemp. Tel. 2-4235. **Jeugvereniging sekretaresse:** mej. L. Botha.

Ouderlinge: H. J. Korff, H. Vermaak, J. I. de Wet, W. Bossert, W. A. Bosch, J. G. Kruger, J. N. Bothma, M. J. de Beer, F. Ferreira, J. D. Breytenbach, A. Rocher, S. J. Schoeman, S. A. Marais, J. H. Engelbrecht, P. G. Badenhorst, J. A. C. de Beer, G. L. Roos, S. W. Vorster, T. P. van Deventer, J. F. Peens.

Diakens: H. F. Nel, J. J. Marais, H. J. Kemp, J. Opperman, D. P. J. de Waal, P. van Wyngaard, C. van der Linde, J. F. Willemse, S. van Oudtshoorn, C. J. du Plessis, C. P. Harman, B. C. Etsebeth, J. J. Bothma, D. E. S. Marais, H. G. Stoop, C. B. Schoeman, F. C. F. Swanepoel, A. van der Heever, F. J. van Zyl, C. P. Claassen, P. Robbertze.

Lidmatetal 1074. (Belydende lede 589.) Belydenis afgelê 31. Gedoop 22. Pare getroud 3. Oorgekom van ander gemeentes van ons kerk 94. Vertrek na ander gemeentes van ons kerk 39. Oorgekom van ander kerke 10. Vertrek na ander kerke 5.

EMPANGENI: (gestig 1968). **Kerkgebou:** Bainesweg, Empangeni. **Gemeentelike adres:** Posbus 94, Empangeni 3880. **Predikant:** ds. J. M. G. Storm, Dunneweg 16, Empangeni. Posbus 94, Empangeni 3880. Tel. 24349 Empangeni. **Konsulente:** ds. P. M. Venter en ds. J. B. J. van Rensburg. **Skriba:** Z. W. Pienaar. **Skriba vir registrasie:** mev. M. H. Naudé. **Kassier:** mev. Y. G. Steenkamp. Tel. 773 of 676. **Orreliste:** mev. M. H. Naudé. **Koster:** mev. H. van Huyssteen. Tel. 1208. **Kolporteur:** Z. W. Pienaar. **Superintendent van kategese:** J. P. W. Groenewald. Tel. 31517 (R.B.). **Jeugouderling:** J. S. C. I. Vermaak. **N.H.S.V. voorsitster:** mev. Storm. Tel. 24349. **N.H.S.V. sekretaresse:** mev. H. Pienaar. **Jeugvereniging voorsitter:** Geen. **Jeugvereniging sekretaris:** Geen.

Ouderlinge: S. J. Botha, C. L. Breytenbach, prof. H. J. Dreyer, J. P. W. Groenewald, C. L. Klopper, M. A. J. Kruger, F. J. Liebenberg, D. J. C. Marais, J. P. Matthee, A. S. Nel, I. P. Rheeder, J. H. Steenkamp, D. C. van Huyssteen, J. S. C. J. Vermaak, M. Zwaan.

Diakens: F. C. Naudé, Z. W. Pienaar, R. G. Rademan, J. H. Reiners, W. F. A. Sanderson, A. G. J. Schmahl, C. J. L. Smit, M. A. Smit, L. v.d. Strydom, P. C. Thompson, M. J. V. van der Schyff, N. van Huyssteen.

Lidmatetal 605. (Belydende lede 335.) Belydenis afgelê 11. Gedoop 16. Pare getroud 4. Oorgekom van ander gemeentes van ons kerk 34. Vertrek na ander gemeentes van ons kerk 25. Oorgekom van ander kerke 16. Vertrek na ander kerke 2.

LAER-SUIDKUS: (gestig 1973). **Kerkgebou:** Pricestraat 3, Port Shepstone. **Gemeentelike adres:** Posbus 405, Port Shepstone. **Predikant:** ds. C. J. A. Simpson, Beaconweg 137, Bluff, Durban. Tel. 47-6636. **Konsulente:** ds. J. M. G. Storm en ds. P. M. Venter. **Skriba:** G. Allison. Tel. 1146 Port Shepstone. **Skriba vir registrasie:** D. L. Kok. Tel. 96 Margate. **Kassier:** R. Mandelstam. Tel. 693 Uvongo. **Orreliste:** mev. C. Cronje. Tel. 748 Uvongo. **Koster:** G. Allison. Tel. 1146 Port Shepstone. **Kolporteur:** D. L. Kok. Tel. 96 Margate. **Superintendent van kategese:** D. L. Kok. Tel. 96 Margate. **Jeugouderling: L. Kok.** Tel. 96 Margate. **N.H.S.V. voorsitster:** mev. K. J. Kok. Tel. 96 Margate. **N.H.S.V. sekretaresse:** mev. E. Maritz. Tel. 243 Uvongo. **Jeugvereniging voorsitter:** Geen. **Jeugvereniging sekretaris:** Geen.

Ouderlinge: W. C. Diffinthal, H. L. van Stryp, D. L. Kok, P. S. Potgieter, L. F. J. Cronje, J. H. N. Vorster (Rustend).

Diakens: N. Smith, C. J. Maritz, R. Mandelstam, C. Prinsloo, S. M. van Heerden.

Lidmatetal 115. (Belydende lede 80.) Belydenis afgelê 5. Gedoop 2. Pare getroud 0. Oorgekom van ander gemeentes van ons kerk 8. Vertrek na ander gemeentes van ons kerk 11. Oorgekom van ander kerke 0. Vertrek na ander kerke 3.

RING VAN WES-KAAPLAND

Gemeentes: Kaapstad, Stellenbosch, Swellendam, Belville, Wynberg, Tygerberg.

Ringskommissie: voorsitter: dr. A. J. G. Dreyer; **vise-voorsitter:** ds. A. J. Zwarts; **skriba:** ds. W. C. J. van Rensburg; **vise-skriba:** ds. P. B. Boshoff; **ouderlinge:** F. le Grange, T. A. Simons, J. P. L. Swanepoel. **Ringsraad: Kerke in eie Volksverband: voorsitter:** dr. A. J. G. Dreyer; **skriba:** ds. W. C. J. van Rensburg; **superintendent vir Jeugwerk:** ds. P. Boshoff; **superintendent vir Kategese:** ds. P. Boshoff; **superintendent vir Arbeid onder Buitekerklikes:** ds. A. Zwarts; **superintendent vir Sensus en Statistiek:** ds. W. C. J. van Rensburg; **superintendent vir Bybelverspreiding:** ds. A. Zwarts.

KAAPSTAD: (gestig 1940). **Kerkgebou:** M. E. Rothmanstraat, Parow. Hatfieldstraat, Kaapstad. **Gemeentelike adres:** Ned. Herv. Kerk, Hatfieldstraat, Kaapstad. **Predikante:** dr. A. J. G. Dreyer, Vaalweg 8, Milnerton 7405. Tel. 52-1720; ds. A. Brandt (Emeritus), Bergweg 20, Vishoek 7975. Tel. 822686. **Konsulente:** ds. A. J. Zwarts en ds. W. C. J. van Rensburg. **Skriba:** T. A. Simons. Tel. 98-0676. **Skriba vir registrasie:** mev. A. W. Simons. Tel. 98-0676. **Kassier:** H. de Kwaadsteniet. Tel. 97-9900. **Orreliste:** mev. T. van der Horst. Tel. 98-2404. **Koster:** J. Stapelberg. Tel. 45-2740. **Kolporteur:** mej. C. E. Simons. Tel. 98-0676. **Superintendent van kategese:** T. C. de K. Fourie. Tel. 97-5135. **Jeugouderling:** D. J. Hattingh. Tel. 98-2552. **N.H.S.V. voorsitster:** M. A. Dreyer. Tel. 52-1720. **N.H.S.V. sekretaresse:** mev. A. S. G. Landman. Tel. 97-5649. **Jeugvereniging voorsitter:** A. J. C. Kruger. **Jeugvereniging sekretaresse:** mej. C. E. Simons. Tel. 98-0676.

Ouderlinge: K. A. H. Osswald, D. H. J. Bronkhorst, W. v.d. Heuwel, T. J. la Grange, H. F. de Villiers, D. J. Hattingh, S. J. de Beer, B. J. Appelgryn.

Diakens: S. C. Brandt, W. A. J. Erasmus, D. C. Greef, C. J. Bothma, M. C. Rautenbach, T. H. Bosch, J. B. Botes, J. T. J. Bodenstein, F. P. V. R. Welpton, Z. J. Koekemoer.

Lidmatetal 249. (Belydende lede 164.) Belydenis afgelê 1. Gedoop 9. Pare getroud 5. Oorgekom van ander gemeentes van ons kerk 18. Vertrek na ander gemeentes van ons kerk 18. Oorgekom van ander kerke 18. Vertrek na ander kerke 3.

SWELLENDAM: (gestig 1958). **Kerkgebou:** Brönnstraat, Swellendam, B.B.K. George, Militêre Basis Oudshoorn, Greenwoodsaal, Worcester. **Gemeentelike adres:** Posbus 101, Swellendam 6740. **Predikant:** ds. P. B. Boshoff, Stasiestraat 13, Swellendam. Tel. 344. **Konsulente:** ds. W. C. J. van Rensburg en dr. A. J. G. Dreyer. **Skriba:** D. B. Fourie. Tel. 561. **Skriba vir registrasie:** D. J. Müller. Tel. 344. **Kassier:** J. C. Swart. Tel. 3621. **Orrelis:** B. Badenhorst (Jnr.). Tel. 1102. **Koster:** H. J. A. Crous. Tel. x016. **Kolporteur:** mev. C. Lourens. Tel. 2002. **Superintendent van kategese:** D. B. Fourie. Tel. 605. **Jeugouderling:** Geen. **N.H.S.V. voorsitster:** mev. M. Swart. Tel. 3712. **N.H.S.V. sekretaresse:** mev. J. Swart. Tel. 3621. **Jeugvereniging voorsitter:** Geen **Jeugvereniging sekretaris:** Geen.

Ouderlinge: L. Rickert, Worcester 4887, B. Badenhorst (Snr.), J. C. Swart, D. B. Fourie, A. Moolman, G. Visagie, Mosselbaai 5496, D. van der Westhuizen, George 9645, J. Stone, Oudshoorn 3126, A. Opperman, Oudshoorn 3808, A. Joubert, 2131 Oudshoorn, N. de Klerk, Sedgefield 720, P. Herbst, Beaufort-Wes 3854.

Diakens: H. Marais, P. Swart, A. van As, C. Swart, P. Lindeque, L. Strauss, R. Smuts, J. Grundlingh.

Lidmatetal 275. (Belydende lede 184.) Belydenis afgelê 6. Gedoop 6. Pare getroud 0. Oorgekom van ander gemeentes van ons kerk 11. Vertrek na ander gemeentes van ons kerk 11. Oorgekom van ander kerke 1. Vertrek na ander kerke 3.

STELLENBOSCH: (gestig 1972). **Kerkgebou:** H./v. Hofmeyer- en Bosmanstraat. **Gemeentelike adres:** Posbus 374, Stellenbosch 7600. **Predikant:** ds. W. C. J. van Rensburg, Binnekringweg 16, Dalsig, Stellenbosch. Tel. 6106. **Konsulente:** dr. A. J. G. Dreyer en ds. A. J. Zwarts. **Skriba:** J. P. L. Swanepoel. Tel. 0251-28707. **Skriba vir registrasie:** mev. S. J. M. Swanepoel. Tel. 0251-28707. **Kassier:** P. J. Els. Tel. 4675. **Orrelis:** dr. R. de Kock. Tel. 3104. **Koster:** J. H. M. Stols. **Kolporteur:** J. H. M. Stols. **Superintendent van kategese:** J. P. L. Swanepoel. Tel. 0251-28707. **Jeugouderling:** J. P. L. Swanepoel. Tel. 0251-28707. **N.H.S.V. voorsitster:** mev. E. C. J. van Rensburg. Tel. 6106. **N.H.S.V. sekretaresse:** mev. M. Els. Tel. 4675. **Jeugvereniging voorsitter:** J. Roberts. Tel. 70703. **Jeugvereniging sekretaresse:** mej. L. Hoenderdos.

Ouderlinge: T. C. Botha, S. J. de Lange, A. G. Engelbrecht, T. J. Kronmöller, P. A. Mans, R. D. Pretorius, M. J. B. Schmit, J. P. L. Swanepoel.

Studente-ouderlinge: C. Benade, F. J. Bester, J. Roberts, J. H. M. Stols.

Diakens: J. F. du Toit, C. P. Joubert, E. Koekemoer, F. A. Maré, D. Pienaar.

Studente-diakens: H. Huysers, A. Joubert, J. Kranhold, D. Steyn, D. J. van Wyk.

Lidmatetal 265. (Belydende lede 190.) Belydenis afgelê 16. Gedoop 14. Pare getroud 1. Oorgekom van ander gemeentes van ons kerk 23. Vertrek na ander gemeentes van ons kerk 11. Oorgekom van ander kerke 3. Vertrek na ander kerke 2.

WYNBERG: (gestig 1972). **Kerkgebou:** 58ste Laan, Militêre Basis Wynberg, Kerke te Da Gamapark en Militêre Akademie, Saldanha. **Gemeentelike adres:** Posbus 2, Wittebome 7840. **Predikant:** ds. A. J. Zwarts, Arumlaan 19, Kommetjie 7976. Tel. 83794. **Konsulente:** dr. A. J. G. Dreyer en ds. W. C. J. van Rensburg. **Skriba:** F. C. Hefer. Tel. 77-9555. **Skriba vir registrasie:** S. J. van Wyk. Tel. 8-3554. **Kassier:** J. A. de Lange. Tel. 26161 (bedags). **Orrelis:** H. S. Steenekamp. Tel. 8-1287. **Koster:** mev. G Herbst. **Kolporteur:** mev. G. Herbst. **Superintendent van kategese:** J. S. H. van Staden. **Jeugouderling:** J. H. de Lange. **N.H.S.V. voorsitster:** mev. De Lange. **N.H.S.V. sekretaresse:** mej. T. B. Jacobs. **Jeugvereniging voorsitter:** J. A. van Rooyen. **Jeugvereniging sekretaris:** J. M. Miles.

Ouderlinge: J. S. H. van Staden, S. J. van Wyk, J. A. Jacobs, M. C. Viviers, J. M. Engelbrecht, F. C. Hefer, J. H. de Lange, M. C. Duvenhage (Langebaanweg), T. J. Haasbroek (Vredeburg), J. Paulissen (Saldanha), A. E. van Straaten (Militêre Akademie), P. S. J. Potgieter.

Diakens: J. A. van Rooyen, I. G. Bothma, B. F. Henrico, J. A. de Lange, G. C. M. Kleinhans, W. A. van Wyk, J. S. P. Herbst, B. J. Henrico, R. J. Stutterheim (Langebaanweg), J. C. Krynauw (Militêre Akademie), S. W. Pretorius (Vredenburg).

Lidmatetal 306. (Belydende lede 199.) Belydenis afgelê 11. Gedoop 7. Pare getroud 2. Oorgekom van ander gemeentes van ons kerk 12. Vertrek na ander gemeentes van van ons kerk 8. Oorgekom van ander kerke 2. Vertrek na ander kerke 0.

TYGERBERG: (gestig 1972). **Kerkgebou:** Hatfieldstraat, Kaapstad. M. E. Rothmanstraat, Parow. **Gemeentelike adres:** Ned. Herv. Kerk, Hatfieldstraat, Kaapstad 8001. **Predikante:** dr. A. J. G. Dreyer, Vaalweg 8, Milnerton 7405. Tel. 52-1720; ds. A. Brandt (Emeritus), Bergweg 20, Vishoek 7975. Tel. 822686. **Konsulente:** ds. W. C. J. van Rensburg en ds. A. J. Zwarts. **Skriba:** T. A. Simons. Tel. 98-0676. **Skriba vir registrasie:** mev. A. N. Simons. Tel. 98-0676. **Kassier:** H. de Kwaadsteniet. Tel. 97-9900. **Orrelis:** L. Tichelaar. Tel. 58-1821. **Koster:** D. J. Hattingh. Tel. 98-2552. **Kolporteuris:** mej. C. E. Simons. Tel. 98-0676. **Superintendent van kategese:** T. C. de K. Fourie. Tel. 99-5135. **Jeugouderling:** D. J. Hattingh. Tel. 98-2552. **N.H.S.V. voorsitster:** mev. M. A. Dreyer. Tel. 52-1720. **N.H.S.V. sekretaresse:** mev. A. S. G. Landman. Tel. 97-5649. **Jeugvereniging voorsitter:** A. J. C. Kruger. **Jeugvereniging sekretaresse:** mej. C. E. Simons. Tel. 98-0676.

Ouderlinge: S. J. Engelbrecht, J. C. den Ouden, G. J. B. J. van Rensburg, H. C. du Toit, A. J. C. Kruger, J. J. Veldsman, T. A. Simons, C. J. J. Labuschagne.

Diakens: H. L. Müller, C. J. Brand, I. J. Smit, L. Tichelaar, J. de Vries, D. C. Grobler, D. Knol.

Lidmatetal 297. (Belydende lede 204.) Belydenis afgelê 11. Gedoop 16. Pare getroud 8. Oorgekom van ander gemeentes van ons kerk 0. Vertrek na ander gemeentes van ons kerk 0. Oorgekom van ander kerke 0. Vertrek na ander kerke 0.

BELLVILLE: (gestig 1972). **Kerkgebou:** Hatfieldstraat, Kaapstad. M. E. Rothmanstraat, Parow. **Gemeentelike adres:** Hatfieldstraat, Kaapstad 8001. **Predikante:** dr. A. J. G. Dreyer, Vaalweg 8, Milnerton 7405. Tel. 52-1720; ds. A. Brandt, Bergweg 20, Vishoek 7975. Tel. 822686. **Konsulente:** ds. P. B. Boshoff en ds. W. C. J. van Rensburg. **Skriba:** T. A. Simons. Tel. 98-0676. **Skriba vir registrasie:** mev. A. N. Simons. Tel. 98-0676. **Kassier:** H. de Kwaadsteniet. Tel. 97-9900. **Orrelis:** L. Tichelaar. Tel. 58-1821. **Koster:** D. J. Hattingh. Tel. 98-2552. **Kolporteuris:** mej. C. E. Simons. Tel. 98-0676. **Superintendent van kategese:** T. C. de K. Fourie. Tel. 97-5135. **Jeugouderling:** D. J. Hattingh. Tel. 98-2552. **N.H.S.V. voorsitster:** mev. M. A. Dreyer. Tel. 52-1720. **N.H.S.V. sekretaresse:** mev. A. S. G. Landman. Tel. 97-5649. **Jeugvereniging voorsitter:** A. J. C. Kruger. **Jeugvereniging sekretaresse:** mej. C. E. Simons. Tel. 98-0676.

Ouderlinge: prof. G. D. J. Duvenage, T. C. de K. Fourie, H. C. H. Landman, L. A. D. Pienaar, E. H. Hemink, J. M. Earle, K. A. B. Kat, N. J. Potgieter.

Diakens: W. C. Durand, K. C. de Rooy, N. A. Hanekom, S. P. Kruger, C. H. F. Thiart, A. B. Botha, D. J. Tredoux.

Lidmatetal 267. (Belydende lede 175.) Belydenis afgelê 7. Gedoop 0. Pare getroud 0. Oorgekom van ander gemeentes van ons kerk 0. Vertrek na ander gemeentes van ons kerk 0. Oorgekom van ander kerke 0. Vertrek na ander kerke 0.

RING VAN MAQUASSI

Gemeentes: Bosmansrust, Wolmaransstad, Bloemhof, Delareyville, Schweizer-Reneke, Christiana, Ottosdal, Vaalharts, Makwassie, Leeudoringstad.

Ringskommissie:voorsitter: ds. C. J. S. van Niekerk; **vise-voorsitter:** ds. J. F. Mouton; **skriba:** ds. J. H. H. Jacobs; **vise-skriba:** ds. J. J. Steenkamp; **ouderlinge:** D. C. J. Bloem, P. J. Rossouw, L. Geldenhuys. **Ringsraad: Kerke in eie Volksverband: voorsitter:** ds. S. P. Pretorius; **skriba:** ds. J. H. H. Jacobs; **superintendent vir Jeugwerk:** ds. J. J. Steenkamp; **superintendent vir Kategese:** ds. J. F. Mouton; **superintendent vir Arbeid onder Buitekerklikes:** ds. C. J. S. van Niekerk; **superintendent vir Sensus en Statistiek:** ds. W. J. Bezuidenhout; **superintendent vir Bybelverspreiding:** ds. C. J. S. van Niekerk; **voorsitter Diakonale Streeksraad:** ds. J. H. H. Jacobs.

BOSMANSRUST: (gestig 1889). **Kerkgebou:** Pk. Bosmansrust. **Gemeentelike adres:** Pk. Bosmansrust. **Predikant:** Vakant. **Konsulente:** predikant van Ottosdal en predikant van Leeudoringstad. **Skriba:** A. V. Bergh. Tel. 7 Bosmansrust. **Skriba vir registrasie:** J. G. van Vuuren. Tel. 523 Leeudoringstad. **Kassier:** A. V. Bergh. Tel. 7 Bosmansrust. **Orreliste:** mev. C. Oldewage. Tel. 846 Leeudoringstad. **Koster:** P. S. Rossouw. Tel. 28 Bosmansrust. **Kolporteur:** P. S. Rossouw. Tel. 28 Bosmansrust. **Superintendent van kategese:** J. J. Rossouw. **Jeugouderling:** C. W. van Vuuren. Tel. 3721 Wolmaransstad. **N.H.S.V. voorsitster:** mev. C. J. S. van Niekerk. Tel. 61 Ottosdal. **N.H.S.V. sekretaresse:** mev. W. M. Labuschagne. Tel. 2821 Wolmaransstad. **Jeugvereniging voorsitter:** Cor van Vuuren. Tel. 3721 Wolmaransstad. **Jeugvereniging sekretaris:** Hester Klue.

Ouderlinge: J. C. Botes, W. H. Fouche, D. F. Botes, P. P. Labuschagne, J. J. Rossouw, C. W. van Vuuren, M. J. Rossouw, G. D. Ruthven.

Diakens: S. A. van Zyl, J. G. van Vuuren, D. F. Botes, P. A. Labuschagne, C. B. Enslin, S. R. Meyer, M. J. Mostert, J. P. van Rensburg, P. Holtzhausen.

Lidmatetal 244. (Belydende lede 195.) Belydenis afgelê 6. Gedoop 5. Pare getroud 0. Oorgekom van ander gemeentes van ons kerk 0. Vertrek na ander gemeentes van ons kerk 29. Oorgekom van ander kerke 1. Vertrek na ander kerke 4.

WOLMARANSSTAD: (gestig 1892). **Kerkgebou:** H./v. Kruger- en Van Riebeeckstraat. **Gemeentelike adres:** Posbus 159, Wolmaransstad. **Predikant:** ds. J. F. Mouton, Bornmanstraat 60, Posbus 159, Wolmaransstad. Tel. 50. **Konsulente:** predikant van Bloemhof en predikant van Delareyville. **Skriba:** P. J. Rossouw. Tel. 3622 (huis), 441 (werk). **Skriba vir registrasie:** J. H. Fouché. Tel. 2922. **Kassier:** P. J. Rossouw. Tel. 3622 (huis), 441 (werk). **Orreliste:** mev. W. Crafford. Tel. 167. **Koster:** P. J. Rossouw. Tel. 3622 (huis), 441 (werk). **Kolporteur:** P. J. Rossouw. Tel. 3622 (huis), 441 (werk). **Superintendent van kategese:** P. N. J. van Rensburg. Tel. 451. **Jeugouderlinge:** 1) A. K. J. Rossouw.Tel. 2504. 2) M. S. Koekemoer. Tel. 2312. **N.H.S.V. voorsitster:** mev. C. A. Mouton. Tel. 50. **N.H.S.V. sekretaresse:** mev. H. S. Fouché. Tel. 2922. **Jeugvereniging voorsitter: werkende Jeug:** G. P. Rossouw. Tel. 61 Wolmaransstad; **sekretaresse:** mej. E. Badenhorst. Tel. 567 Wolmaransstad. **Jeugvereniging voorsitter: Hoërskool:** P. Fouché; **sekretaresse:** A. van Niekerk.

Ouderlinge: J. P. Koekemoer, G. S. Koekemoer, J. H. Claasse, J. H. Fouché, B. G. Koekemoer, M. C. Greyling, H. E. P. Kotzee, P. J. Rossouw, L. H. du Toit, B. J. Badenhorst, C. F. Mulder, M. J. Jacobs, H. J. J. van Rensburg, I. O. F. van Rooyen, G. P. de Koker, G. J. R. Harmse, J. A. Visser (Jnr.), P. A. le Roux, G. S. Rossouw, R. J. Hudson, J. A. Visser, N. J. L. van Rensburg, P. N. J. van Rensburg, D. C. H. Wolfaardt, P. M. F. van Rensburg, F. J. D. Furstenburg, D J. Tredoux, A. K. J. Rossouw, M. S. Koekemoer.

Diakens: J. E. Fouché, W. J. van der Merwe, B. J. Smith, G. P. J. van Vuren, M. J. Koekemoer, G. P. Botes, G. S. Rossouw, J. G. M. Basson, D. E. Botha, G. F. Barnard, P. Victor, A. C. Wilson, A. J. H. Esterhuizen, W. H. J. Kotzee, G. P. de Koker, P. J. Roodt, M. J. Smit, M. S. J. van den Bergh, H. E. P. van der Westhuizen, J. A. Lazenby, J. J. Esterhuizen, A. J. R. Meyer, P. A. M. Labuschagne, G. F. Coetzee, J. P. Harmzen, G. S. Vogan, N. J. van den Berg.

Lidmatetal 975. (Belydende lede 639.) Belydenis afgelê 43. Gedoop 12. Pare getroud 19. Oorgekom van ander gemeentes van ons kerk 36. Vertrek na ander gemeentes van ons kerk 50. Oorgekom van ander kerke 7. Vertrek na ander kerke 7.

BLOEMHOF: (gestig 1916). **Kerkgebou:** Malherbestraat, Bloemhof. **Gemeentelike adres:** Posbus 211, Bloemhof 2660. **Predikant:** ds. J. H. H. Jacobs, Residentstraat 24, Bloemhof. Tel. 222. **Konsulente:** predikant van Schweizer-Reneke en predikant van Vaalharts. **Skriba:** H. J. le Roux. Tel. 2512. **Skriba vir registrasie:** H. J. le Roux. Tel. 2512. **Kassier:** F. R. Sauer. Tel. 51. **Orrelis:** Geen. **Koster:** H. Matthews. Tel. 413. **Kolporteur:** H. J. le Roux. Tel. 2512. **Superintendent van kategese:** H. J. le Roux. Tel. 2512. **Jeugouderling:** H. J. le Roux. Tel. 2512. **N.H.S.V. voorsitster:** mev. J. S. Jacobs. Tel. 222. **N.H.S.V. sekretaresse:** J. Nel. Tel. 389. **Jeugvereniging voorsitter:** Geen. **Jeugvereniging sekretaris:** Geen.

Ouderlinge: J. A. Bothma, J. L. Davis, I. J. Greyling, S. D. Jacobs, L. D. M. Lotter, H. J. le Roux, F. H. Nel, J. L. J. Smit, A. J. van der Merwe, W. S. van Heerden, I. D. van Niekerk.

Diakens: S. J. Erasmus, W. H. J. L. Heyman, A. C. Jordaan, P. J. Joubert, J. J. Mienie, Dan Opperman, F. R. Sauer, P. J. L. Venter, W. P. van der Merwe.

Lidmatetal 292. (Belydende lede 187.) Belydenis afgelê: 10. Gedoop 9. Pare getroud 6. Oorgekom van ander gemeentes van ons kerk 10. Vertrek na ander gemeentes van ons kerk 21. Oorgekom van ander kerke 2. Vertrek na ander kerke 4.

DELAREYVILLE: (gestig 1922). **Kerkgebou:** H./v. Goewerment- en Skoolstraat. **Gemeentelike adres:** Posbus 91, Delareyville. **Predikant:** ds. S. P. Pretorius, Posbus 91, Delareyville. Tel. 38. **Konsulente:** predikant van Ottosdal en predikant van Schweizer-Reneke. **Skriba:** J. Green. Tel. 331. **Skriba vir registrasie:** J. Green. Tel. 331. **Kassier:** J. Green. Tel. 331. **Orreliste:** mev. M. Roodt. Tel. 189. **Koster:** J. J. Roodt. Tel. 189. **Kolporteur:** J. Green. Tel. 331. **Superintendent van kategese:** J. Green. Tel. 331. **Jeugouderling:** D. H. Pretorius. **N.H.S.V. voorsitster:** mev. (ds.) S. P. Pretorius. Tel. 38. **N.H.S.V. sekretaresse:** mev. E. Bezuidenhout. Tel. 3102 Migdol. **Jeugvereniging voorsitter:** C. J. Uys. Tel. 1802 Migdol. **Jeugvereniging sekretaris:** M. M. Steyn.

Ouderlinge: N. Barnard, F. J. Coetzee, C. L. du Toit, D. J. du Toit, J. H. Els, J. Green, M. J. Palm, D. H. Pretorius, P. J. Pretorius, J. A. Swanepoel, J. C. Swanepoel, J. H. J. Taljaard, D. G. van Niekerk, A. J. J. van Rensburg, F. van Vuuren, E. E. van Wyk, F. J. van Zyl.

Diakens: J. J. Bezuidenhout, D. S. Broodryk, J. Cornelius, B. P. Diedericks, G. J. Engelbrecht, H. J. Gouws, W. J. Kamffer, W. C. Naude, B. Olivier, J. P. Pretorius, J. S. Pretorius, A. S. Roodt, J. J. Roodt, J. Swart, W. G. van der Merwe, D. T. van Rensburg, L. van Rensburg, P. J. van Rensburg.

Lidmatetal 606. (Belydende lede 359.) Belydenis afgelê 10. Gedoop 13. Pare getroud 3. Oorgekom van ander gemeentes van ons kerk 20. Vertrek na ander gemeentes van ons kerk 33. Oorgekom van ander kerke 8. Vertrek na ander kerke 13.

SCHWEIZER-RENEKE: (gestig 1925). **Kerkgebou:** De Beerstraat 207, Schweizer-Reneke. **Gemeentelike adres:** Posbus 22, Schweizer-Reneke. **Predikant:** dr. J. M. de Wet, De Beerstraat 21, Posbus 314, Schweizer-Reneke. Tel. 341. **Konsulente:** predikant van Wolmaransstad en predikant van Bloemhof. **Skriba:** D. A. Renke. Tel. 284. **Skriba vir registrasie:** C. J. S. Kotzee. Tel. 1740. **Kassier:** D. A. Renke. Tel. 284. **Orreliste:** mej. M. Badenhorst. Tel. 193. **Koster:** C. J. S. Kotzee. Tel. 1740. **Kolporteur:** C. J. S. Kotzee. Tel. 1740. **Superintendent van kategese:** dr. J. M. de Wet. Tel. 341. **Jeugouderling:** P. A. Bothma. **N.H.S.V. voorsitster:** mev. A. de Wet. Tel. 341. **N.H.S.V. sekretaresse:** mev. Kotie Nieuwoudt. Tel. 2031. **Jeugvereniging voorsitter:** H. P. J. Viljoen. **Jeugvereniging sekretaresse:** mej. B. M. G. v.d. Walt. Tel. 84.

Ouderlinge: J. F. van Zyl, M. C. Barnard, C. J. S. Kotzee, J. J. Kotzee, C. H. v.d. Merwe, H. J. Kotze, H. S. Kies, M. J. Maree, A. J. Holtzhauzen, D. A. Renke, W. L. Boshoff, R. J. v.d. Berg, D. J. Pretorius, P. C. Loots.

Diakens: A. J. v.d. Walt, H. E. P. Kotzee, G. Nieuwoudt, J. C. J. van Loggerenberg, J. J. M. Fourie, I. S. Viljoen, P. de la Rey, W. J. Strydom, J. J. Weber, A. P. Botha, M. C. Vorster, D. G. v.d. Walt.

Lidmatetal 434. (Belydende lede 269.) Belydenis afgelê 21. Gedoop 7. Pare getroud 1. Oorgekom van ander gemeentes van ons kerk 19. Vertrek na ander gemeentes van ons kerk 37. Oorgekom van ander kerke 6. Vertrek na ander kerke 5.

CHRISTIANA: (gestig 1936). **Kerkgebou:** Eeufees- en Robynstraat, Christiana. **Gemeentelike adres:** p/a L. Geldenhuys Skoonheid, Christiana. **Predikant:** Vakant. **Konsulente:** predikant van Leeudoringstad en predikant van Vaalharts. **Skriba:** L. Geldenhuys. Tel. 1703. **Skriba vir registrasie:** L. Geldenhuys. Tel. 1703. **Kassier:** M. Prinsloo. Tel. 215. **Orreliste:** mev. R. Prinsloo. Tel. 215. **Koster:** mev. S. van Wyk. **Kolporteur:** W. Labuschagne. Tel. 427. **Superintendent van kategese:** N. van Wyk. Tel. 194. **Jeugouderling.** D. du Plooy. Tel. 142. **N.H.S.V. voorsitster:** Geen. **N.H.S.V. sekretaresse:** Geen. **Jeugvereniging voorsitter:** Geen. **Jeugvereniging sekretaris:** Geen.

Ouderlinge: M. Prinsloo, L. Geldenhuys, W. Labuschagne, R. Koertze, S. Joubert, N. van Wyk, D. du Plooy.

Diakens: P. Kühn, J. Barnard, A. van der Merwe, E. Lombard, J. Rossouw, L. van Deventer.

Lidmatetal 155. (Belydende lede 102.) Belydenis afgelê 0. Gedoop 0. Pare getroud 0. Oorgekom van ander gemeentes van ons kerk 8. Vertrek na ander gemeentes van ons kerk 12. Oorgekom van ander kerke 3. Vertrek na ander kerke 11.

OTTOSDAL: (gestig 1938). **Kerkgebou:** H./v. Voortrekker- en Visserstraat. **Gemeentelike adres:** Posbus 105, Ottosdal. **Predikant:** ds. C. J. S. van Niekerk, Steynstraat 18, Ottosdal. Tel. 61. **Konsulente:** predikant van Delareyville en predikant van Wolmaransstad. **Skriba:** J. G. M. Coertze. Tel. 4911. **Skriba vir registrasie:** J. G. M. Coertze. Tel. 4911. **Kassier:** O. C. Botha. Tel. 5503. **Orreliste:** mev. A. Terblanché. Tel. 124. **Koster:** C. Taljaard. Tel. 114. **Kolporteur:** H. J. Kriel. Tel. 4604. **Superintendent van kategese:** D. P. du Plessis. Tel. 1111. **Jeugouderlinge:** ouderlinge om die beurt. **N.H.S.V. voorsitster:** mev. D. J. van Niekerk. Tel. 61. **N.H.S.V. sekretaresse:** mev. J. P. Basson. Tel. 2040 Wolmaransstad. **Jeugvereniging voorsitter:** Johannes van Vuuren. Tel. 3012. **Jeugvereniging sekretaresse:** Louisa van der Walt. Tel. 116.

Ouderlinge: J. H. Basson, J. G. M. Coertze, C. A. Gagiano, J. A. Harmzen, M. W. Koekemoer, C. A. M. le Grange, T. F. J. Pretorius, S. J. Rootman, W. Smit, C. J. Terblanché, W. J. van Rensburg, J. P. J. van Vuuren, G. J. Visser, J. L. Walters.

Diakens: O. C. Botha, W. J. Coetzee, P. J. de Beer, C. A. Gagiano, J. H. Kriel, J. A. Grobbelaar, D. H. Joubert, J. J. Knoetze, L. J. Pretorius, J. N. Steyn, W. Swanepoel, J. C. A. van Zyl, M. J. van Dyk, N. J. Vos, J. P. J. van Vuuren.

Lidmatetal 460. (Belydende lede 291.) Belydenis afgelê 12. Gedoop 12. Pare getroud 8. Oorgekom van ander gemeentes van ons kerk 18. Vertrek na ander gemeentes van ons kerk 14. Oorgekom van ander kerke 9. Vertrek na ander kerke 2.

VAALHARTS: (gestig 1940). **Kerkgebou:** Döngasstraat 6, Hartswater, K.P. **Gemeentelike adres:** Posbus 8, Hartswater 8570. **Predikant:** ds. W. J. Bezuidenhout, Thompsonstraat, Posbus 8, Hartswater 8570. Tel. 26. **Konsulente:** predikant van Schweizer-Reneke en predikant van Bloemhof. **Skriba:** A. L. Pretorius. Tel. 3712 Magogong. **Skriba vir registrasie:** A. L. Pretorius. Tel. 3712 Magogong. **Kassier:** A. L. Pretorius. Tel. 3712 Magogong. **Orreliste:** mev. M. Daly. Tel. 8 Magogong. **Kosteres:** mev. W. A. J. Bezuidenhout. Tel. 26 Hartswater. **Kolporteur:** A. L. Pretorius. Tel. 3712 Magogong. **Superintendent van kategese:** G. P. Visser. Tel. 2630 Tadcaster. **Jeugouderling:** A. C. D Vertue. **N.H.S.V. voorsitster:** mev. W. A. J. Bezuidenhout. Tel. 26 Hartswater. **N.H.S.V. sekretaresse:** mev. M. van der Merwe. Tel. 114 Hartswater. **Jeugvereniging voorsitter:** F. Schutte. Tel. 1404 Magogong. **Jeugvereniging sekretaresse:** mej. M. Kruger. Tel. 349 Hartswater.

Ouderlinge: D. C. J. Bloem, P. C. Botha, J. E. Coetzee, G. J. Coertzen, H. M. Keyser, F. J. C. Labuschagne, C. T. Liebenberg, F. E. Mentz, J. S. Müller, A. J. Pretorius, S. A. Potgieter, B. J. Smit, J. D. Venter, A. C. D. Vertue, M. C. van Niekerk, J. G. van der Watt.

Diakens: N. C. Bester, G. P. Bothma, M. Daly, W. F. Hansen, P. P. W. Hansen, P. J. Jacobs, F. C. J. Kruger, P. E. Kruger, L. B. Lemmer, F. L. J. Nieuwoudt, A. L. Pretorius, J. B. Rudolph, W. A. Staats, G. P. Visser, D. van Niekerk, D. T. van Rensburg, A. P. van den Berg, J. J. van der Merwe.

Lidmatetal 650. (Belydende lede 440.) Belydenis afgelê 29. Gedoop 17. Pare getroud 6. Oorgekom van ander gemeentes van ons kerk 19. Vertrek na ander gemeentes van ons kerk 23. Oorgekom van ander kerke 11. Vertrek na ander kerke 3.

MAKWASSIE: (gestig 1947). **Kerkgebou:** Cherrylaan. **Gemeentelike adres:** Posbus 74, Makwassie. **Predikant:** ds. J. H. H. Jacobs, Posbus 211, Bloemhof. Tel. 222. **Konsulente:** predikant van Wolmaransstad en predikant van Leeudoringstad. **Skriba:** D. J. Jacobs. Tel. 1821. **Skriba vir registrasie:** D. J. Jacobs. Tel. 1821. **Kassier:** D. J. Jacobs. Tel. 1821. **Orrelis:** J. H. Bakkes. Tel. 305 Wolmaransstad. **Koster:** A. J. Bolton. Tel. 149. **Kolporteur:** D. J. Jacobs. Tel. 1821. **Superintendent van kategese:** D. J. Jacobs. Tel. 1821. **Jeugouderling:** D. J. Jacobs. Tel. 1821. **N.H.S.V. voorsitster:** mev. J. S. Jacobs. Tel. 222 Bloemhof. **N.H.S.V. sekretaresse:** S. M. Jacobs. Tel. 1821. **Jeugvereniging voorsitter:** Geen. **Jeugvereniging sekretaris:** Geen.

Ouderlinge: N. G. Appelgreyn, S. Z. de Beer, S. A. Beukes, C. P. Jacobsz, L. J. Jacobs, D. J. Jacobs, H. F. Knoetze, M. J. van Staden, P. J. Jonker.

Diakens: W. J. Coetzer, P. E. du Toit, L. J. Jacobs (Jnr.), W. A. F. Kirsten, J. G. Knoetze, J. J. B. Koekemoer, S. S. Slabbert, J. P. J. Slabbert, J. J. G. Kirsten.

Lidmatetal 271. (Belydende lede 192.) Belydenis afgelê 5. Gedoop 7. Pare getroud 0. Oorgekom van ander gemeentes van ons kerk 6. Vertrek na ander gemeentes van ons kerk 11. Oorgekom van ander kerke 2. Vertrek na ander kerke 4.

LEEUDORINGSTAD: (gestig 1947). **Kerkgebou:** H./v. George- en Schochstraat. **Gemeenteiike adres:** Posbus 90, Leeudoringstad. **Predikant:** ds. J. J. Steenkamp, Posbus 90, Leeudoringstad. Tel. 432. **Konsulente:** predikant van Vaalharts en predikant van Ottosdal. **Skriba:** D. J. Rossouw. Tel. 553. **Skriba vir registrasie:** J. C. Meyer. Tel. 408. **Kassier:** M. M. C. Jonker. Tel. 482 **Orrelis:** B. Schutte. Tel. 835. **Koster:** D. J. Rossouw. Tel. 553. **Kolporteur:** D. J. Rossouw. Tel. 553. **Superintendent van kategese:** A. A. Fourie. Tel. 304. **Jeugouderling.** A. A. Fourie. Tel. 304 .**N.H.S.V. voorsitster:** mev. G. Steenkamp. Tel. 432. **N.H.S.V.** sekretaresse: mev. M. E. Scheepers. Tel. 468. **Jeugvereniging voorsitter:** A. A. J. Fourie. Tel. 304. **Jeugvereniging sekretaresse:** mej. Ina Nel. Tel. 835.

Ouderlinge: D. J. Rossouw, M. G. de Beer, J. C. Meyer, D. J. Smith, W. J. Conradie, W. M. J. van Vuuren, J. J. Louw, A. P. de Beer, G. F. Nel, J. J. J. van Vuuren, H. M. Nel, D. J. Fouche, J. Harmzen, A. A. Fourie.

Diakens: M. M. C. Jonker, M. J. van Rensburg, A. P. Ernst, J. J. Rossouw, J. P. Fouche, P. M. Fouche, A. P. van Zyl, H. J. C. Snyders, R. P. de Beer, C. C. W. Scheepers, J. D. Fourie, J. J. Gericke, J. C. Meyer, J. Venter.

Lidmatetal 520. (Belydende lede 340.) Belydenis afgelê 7. Gedoop 6. Pare getroud 3. Oorgekom van ander gemeentes van ons kerk 33. Vertrek na ander gemeentes van ons kerk 31. Oorgekom van ander kerke 7. Vertrek na ander kerke 4.

RING VAN LOSBERG

Gemeentes: Losberg, Randpoort, Wonderfontein, Westonaria, Carletonville, Randfontein.

Ringskommissie: voorsitter: ds. P. A. R. C. van Wyk; **vise-voorsitter:** ds. F. van Oosten. **Skriba:** C. J. H. Woller. Tel. 1902. **Skriba vir registrasie:** Administratiewe L. P. Marais, J. F. Wolmarans, J. van der Westhuizen. **Ringsraad :Kerke in eie Volksverband: voorsitter:** ds. F. van Oosten; **skriba:** ds. J. Maloney; **superintendent vir Jeugwerk:** ds. J. van Immerzeel; **superintendent vir Kategese:** ds. P. A. R. C. van Wyk; **superintendent vir Arbeid onder Buitekerklikes:** ds. J. P. Verster; **superintendent vir Sensus en Statistiek:** ds. M. J. J. Redelinghuys; **superintendent vir Bybelverspreiding:** ds. P. A. R. C. van Wyk.

LOSBERG: (gestig 1925). **Kerkgebou:** H./v. Park- en Kerkstraat, Fochville. **Gemeentelike adres:** Posbus 6, Fochville. **Predikant:** ds. P. A. R. C. van Wyk, Dorpstraat 32, Fochville. Tel. 7 Fochville. **Konsulente:** ds. J. P. Verster en ds. F. van Oosten. **Skriba:** C. J. Woller. Tel. 1902. **Skriba vir registrasie:** Administratiewe amptenaar. Tel. 418. **Kassier:** Administratiewe amptenaar. Tel. 418. **Orreliste:** mej. D. Kruger. Tel. 5137 huis Carletonville. **Koster:** T. J. Kotzee. Tel. 63. **Kolporteur:** Administratiewe amptenaar. Tel. 418. **Superintendent van kategese:** J. P. Pretorius. **Jeugouderlinge:** 1) D. J. Erasmus. Tel. 171. 2) G. Groenewald. **N.H.S.V. voorsitster:** mev. M. J. van Wyk. Tel. 7. **N.H.S.V. sekretaresse:** mev. S. Kotze. Tel. 427. **Jeugvereniging voorsitter:** J. H. Woller. Tel. 2022. **Jeugvereniging sekretaresse:** mej. J. C. van Wyk. Tel. 7.

Ouderlinge: C. F. Herbst, J. H. Groenewald, M. A. v.d. Berg, J. L. Strauss, A. J. S. Strauss, H. J. Dreyer, I. M. J. van Rensburg, F. Senekal, T. J. Kotzee, T. P. F. Kotzé, J. J. Human, J. J. Greyling, J. E. Harmsen, J. van der Westhuizen, A. B. Pieterse, H. D. Kotzé, J. A. v.d. Merwe, C. L. Steyn, G. P. Brits, H. J. Swamers, C. J. Geldenhuys, C. L. Oosthuizen, G. Ferreira, J. H. Labuschagne, J. M. Brits, J. P. Pretorius, A. L. Badenhorst, J. H. v.d. Merwe, D. J. Erasmus, G. Groenewald, J. J. S. Pennells, C. J. H. Woller.

Diakens: D. v.d. Merwe, G. J. J. Kok, J. C. L. Keyser, J. J. Stevens, G. J. van Vuuren, S. P. H. v. Zyl, J. D. de Bruyn, W. H. C. Keemp, J. C. Smit, J. J. le Roux, D. Coetzee, J. Jansen, C. v.d. Merwe, S. D. Oosthuizen, G. F. van Wyk, C. J. v.d. Merwe, D. L. Brits, A. J. de Bruyn, K. W. J. v. Heerden, C. Oosthuizen, A. D. Kruger, M. M. Basson, N. Smith, F. J. S. Ferreira, G. de Bruyn, J. H. Malan, S. A. J. B. Herbst.

Lidmatetal 1056. (Belydende lede 681.) Belydenis afgelê 35. Gedoop 25. Pare getroud 10. Oorgekom van ander gemeentes van ons kerk 25. Vertrek na ander gemeentes van ons kerk 8. Oorgekom van ander kerke 8. Vertrek na ander kerke 5.

RANDPOORT: (gestig 1939). **Kerkgebou:** Van Deventerstraat, Randgate. **Gemeentelike adres:** Posbus 73, Randgate 1763. **Predikant:** ds. M. J. J. Redelinghuys, Henningstraat 103, Randgate 1760. Tel. 663-2703. **Konsulente:** ds. D. J. S. Steyn en ds. J. D. Maloney. **Skriba:** P. J. Strydom. Tel. 663-2353. **Skriba vir registrasie:** P. J. Strydom. Tel. 663-2353. **Kassier:** P. J. J. Nortje. Tel. 663-4186. **Orreliste:** mev. Y. Weber. Tel. 696-1052. **Koster:** mev. M. Barnard. Tel. 663-2721. **Kolporteur:** W. J. Myburgh. **Superintendent van kategese:** H. S. Gagiano. Tel. 696-1352. **Jeugouderling:** Geen. **N.H.S.V. voorsitster:** mev. G. A. M. Redelinghuys. Tel. 663-2703. **N.H.S.V. sekretaresse:** mev. D. Botha. Tel. 663-1056. **Jeugvereniging voorsitter:** Geen. **Jeugvereniging sekretaris:** Geen.

Ouderlinge: J. van der Merwe, A. J. Kriel, P. J. Nortje, A. J. Mouton, A. M. J. Botha, G. A. van Niekerk, A. P. van Wyk, H. S. Gagiano, J. M. Meyer, P. J. van der Westhuizen, J. H. L. Möller, W. J. Myburgh, F. C. Greef, P. C. Oosthuizen, D. C. Heynecke, P. A. B. Muller, J. Dorfling, F. van den Berg, G. Kruger.

Diakens: A. van Wyk, S. G. Smit, W. Stewardt, T. van Wyngaard, P. J. Strydom, S. Peach, P. W. Labuschagne, W. J. Kruger, F. N. J. Minnie, C. H. J. Minnie, D. Smith, C. J. Muller, B. J. Mitchell, C. Crause, A. J. van der Merwe, A. Stander, A. J. Mouton (Jnr.), W. Nortje, J. P. van der Westhuizen, Faan Hugo.

Lidmatetal 895. (Belydende lede 602.) Belydenis afgelê 36. Gedoop 20. Pare getroud 24. Oorgekom van ander gemeentes van ons kerk 45. Vertrek na ander gemeentes van ons kerk 51. Oorgekom van ander kerke 8. Vertrek na ander kerke 5.

WONDERFONTEIN. (gestig 1946). **Kerkgebou:** Adastraat, Oberholzer. **Gemeentelike adres:** Posbus 6052, Oberholzer. **Predikant:** ds. J. D. Maloney, Juliana straat 32, Oberholzer. Tel. CLL. 5071. **Konsulente:** ds. F. van Oosten en ds. J. van Immerzeel. **Skriba:** F. W. C. Botha. Tel. Cll. 4466. **Skriba vir registrasie:** R. P. Pretorius. Tel. Cll. 4507. **Kassier:** R. P. Pretorius. Tel. Cll. 4507. **Orreliste:** mev. C. J. Swanepoel. Tel. Cll. 5931. **Koster:** J. J. van Niekerk. Tel. Cll. 4135. **Kolporteur:** C. H. du Preez. Tel. Cll. 4050. **Superintendent van kategese:** D. C. Nortje. Tel. Cll. 3728. **Jeugouderling:** J. Visser. **N.H.S.V. voorsitster:** mev. (ds.) G. Maloney. Tel. Cll. 5071. **N.H.S.V. sekretaresse:** mev. M. Grobler. Tel. Cll. 6309. **Jeugvereniging voorsitter:** K. v.d. Walt. **Jeugvereniging sekretaresse:** mej. L. Richardts. Tel. Cll. 5893.

Ouderlinge: J. Prinsloo, C. Bierman, D. C. Nortje, L. Nortje, J. F. Greyling, F. Nortje, A. van Wyk, J. J. van Niekerk, J. M. C. Nortje, P. Hurn, J. H. Mans, J. A. de Jager, F. R. Röhr, P. J. Mans, L. van der Merwe, F. Botha, M. J. Potgieter.

Diakens: C. du Preez, J. van Lutterveld, B. Visser, C. Herbst, H. F. Nell, H. Coetzer, J. J. Viljoen, J. Pieterse, N. Herbst, D. Nortje, J. Z. Nortje, B. Jones, J. Nortje, A. Nortje, J. van der Merwe, P. Nortje, N. van der Merwe, B. Hartzenberg, B. Theunissen, J. P. Coetzee, D. van der Merwe, R. Pretorius.

Lidmatetal 812. (Belydende lede 490.) Belydenis afgelê 13. Gedoop 16. Pare getroud 8. Oorgekom van ander gemeentes van ons kerk 64. Vertrek na ander gemeentes van ons kerk 19. Oorgekom van ander kerke 7. Vertrek na ander kerke 4.

WESTONARIA: (gestig 1954). **Kerkgebou:** Daviesstraat 94, Westonaria. **Gemeentelike adres:** Posbus 84, Westonaria 1780. **Predikant:** ds. F. van Oosten, Snymanstraat 20, Westonaria. Tel. 753-2766. **Konsulente:** ds. J. van Immerzeel en ds. D. J. S. Steyn. **Skriba:** B. C. Greyling. Tel. 753-2177. **Skriba vir registrasie:** mev. B. M. Greyling. Tel. 753-2177. **Kassier:** D. P. van den Berg. Tel. 754-1214. **Orreliste:** mev. A. C. Oosthuisen. Tel. 753-1483. **Koster:** J. J. Oosthuisen. Tel. 753-1483. **Kolporteur:** J. J. Oosthuisen. Tel. 753-1483. **Superintendent van kategese:** W. F. A. Hite. Tel. 753-2701. **Jeugouderling:** Geen. **N.H.S.V. voorsitster:** mev. A. C. Oosthuisen. Tel. 753-1483. **N.H.S.V. sekretaresse:** mev. B. M. Greyling. Tel. 753-2177. **Jeugvereniging voorsitter:** Geen. **Jeugvereniging sekretaris:** Geen.

Ouderlinge: D. J. Grové, W. A. J. van Rensburg, J. H. Steyn, C. J. Barnard, C. A. Grobler, W. F. A. Hite, H. J. Nolte, J. J. Oosthuisen, S. J. Botha, I. B. Joubert, C. C. A. Greyling, C. P. van der Walt, D. J. Pretorius, G. J. Norval, W. C. van Wyk, J. S. Ahlers, H. J. Nel, W. A. D. van Deventer, D. J. Kruger, M. J. Furstenberg, W. W. Swart, P. J. Erasmus, J. A. Joubert, N. J. Scheepers, J. J. Vosser, T. F. Buitendag, A. B. J. van den Berg, J. van Staden, A. B. Wolfaardt, J. J. J. Kruger, J. J. Pretorius.

Diakens: J. N. du Plooy, V. L. Stewart, C. D. J. Strydom, J. J. F. Swanepoel, P. Pieterse, G. J. J. Botha, M. J. Koekemoer, M. Coetzee, M. J. Munnik, A. O. Stevens, D. J. Pretorius, D. J. Grové, A. P. C. Pretorius, D. J. Barnard, D. P. Collins, J. H. Rossouw, J. H. Botha, C. S. Herselman, P. C. Kok, J. N. du Plessis, F. van der Walt, R. D. Marx, L. van E. R. Müller, P. J. Peens, H. J. Dreyer, C. J. Botha, H. G. Stoop, D. P. van den Berg, B. C. Greyling, P. S. Steenekamp, P. A. Pretorius.

Lidmatetal 1212. (Belydende lede 676.) Belydenis afgelê 24. Gedoop 31. Pare getroud 7. Oorgekom van ander gemeentes van ons kerk 37. Vertrek na ander gemeentes van ons kerk 46. Oorgekom van ander kerke 11. Vertrek na ander kerke 13.

CARLETONVILLE: (gestig 1958). **Kerkgebou:** Kaolinstraat 121, Carletonville. **Gemeentelike adres:** Posbus 57, Carletonville 2500. Kerkkantoor — Kerkgebou Tel. 4706. Maandag-Vrydag 2.00 nm.-5.00 nm. **Predikante:** Vakant. **Adres:** Emeraldstraat 4, Carletonville 2500. Tel. 4715; ds. J. van Immerzeel, Kaolinstraat 121, Carletonville 2500. Tel. 2910. **Konsulente:** ds. P. A. R. C. van Wyk en ds. M. J. J. Redelinghuys. **Skriba:** mev. J. E. Briel. Tel. 4706. **Skriba vir registrasie:** mev. J. E. Briel. Tel. 4706. **Kassier:** mev. J. E. Briel. Tel. 4706. **Orreliste:** mev. M. M. Brouwer. Tel. 3463. **Koster:** mev. J. E. Briel. Tel. 4706. **Kolporteur:** mev. J. E. Briel. Tel. 4706. **Superintendent van kategese:** J. F. Wolmarans. Tel. 3750. **Jeugouderling:** J. Hamman. **N.H.S.V. voorsitster:** Geen. **N.H.S.V. sekretaresse:** mev. S. van Niekerk. **Jeugvereniging voorsitter:** H. B. Calitz. Tel. 3438. **Jeugvereniging sekretaresse:** mej. R. van Vuuren. Tel. 4395.

Ouderlinge: W. G. J. Engelbrecht, J. P. du Toit, R. Engels, J. Geldenhuys, L. Steyn, D. M. J. van Vuuren, J. C. van der Berg, N. J. Broodryk, T. B. van Heerden, S. H. Hartman, C. J. Nagel, W. Smart, S. J. Muller, F. J. Labuschagne, A. P. Pretorius, D. A. Swarts, A. J. Douglas, G. le Grange, H. G. Pretorius, J. P. Grobler, M. C. E. Botes, J. Griffiths, W. J. Smith, F. C. van Rensburg, H. W Albertse, D. J. C. van Wyk, W. J. Moolman, P. J. J. van Rensburg, G. J. P. Brits, P. D. Malan, D. Roux, G. J. J. Cronje, C. F. Botes, G. P. G. Pretorius, J. F. Wolmarans, F. J. van Rensburg, W. F. Delport, J. Hamman.

Diakens: C. J. Venter, P. J. van der Merwe, J. Huyzers, B. van der Ryst, J. A. Ehlers, W. Steyn, W. Malan, H. R. Scholtz, A. B. Lombard, F. J. van der Merwe, L. van Rensburg, H. Harmzen, M. G. Hattingh, P. J. Nortje, N. Grobler, J. R. Fourie, F. J. T. Nortje, J. J. Pieterse, H. Steyn, J. A. C. Prteorius, M. C. Alers, D. Lindsey, M. J. Vermeulen, E. C. Lombard, L. J. J. Nortje, S. F. Kahts, N. Klopper, L. J. de Jager, T. van Zyl, P. J. J. van Vuuren, H. J. van Rensburg, D. Watcham, J. C. van Vuuren, P. J. Muller, E. Larsen, J. B. Theron, P. B. J. van Rensburg, F. P. T. Visser, J. E. Oosthuizen, J. H. Redelinghuys.

Lidmatetal 1976. (Belydende lede 1198.) Belydenis afgelê 70. Gedoop 59. Pare getroud 11. Oorgekom van ander gemeentes van ons kerk 36. Vertrek na ander gemeentes van ons kerk 55. Oorgekom van ander kerke 11. Vertrek na ander kerke 10.

RANDFONTEIN: (gestig 1959). **Kerkgebou:** H./v. Hoofrifweg en Shortstraat, West Porges, Randfontein. **Gemeentelike adres:** Posbus 301, Randfontein. **Predikant:** ds. D. G. S. Steyn, Kameelstraat 14, Greenhills, Randfontein. Tel. 663-1488. **Konsulente:** ds. M. J. J. Redelinghuys en ds. P. A. R. C. van Wyk. **Skriba:** mev. A. Botha. Tel. 663-3840. **Skriba vir registrasie:** mev. A. Botha. Tel. 663-3840. **Kassier:** mev. A. Botha. Tel. 663-3840. **Orreliste:** mev. E. J. Prinsloo. Tel. 663-3261 (nag en naweek). **Koster:** R. G. Deysel. Tel. 663-2949. **Kolporteur:** mev. A. Botha. Tel. 663-3840. **Superintendent van kategese:** C. van Staden. Tel. 663-3307. **Jeugouderling:** L. P. Marais. Tel. 663-1492. **N.H.S.V. voorsitster:** mev. A. M. Steyn. Tel. 663-1488. **N.H.S.V. sekretaresse:** mev. J. van Staden. Tel. 663-3307. **Jeugvereniging voorsitter:** W. Wilters. **Jeugvereniging sekretaresse:** mej. M. Steyn. Tel. 663-3860.

Ouderlinge: A. L. Visagie, M. de Beer, J. Prinsloo, D. Kleinsmith, G. Wissing, C. Viljoen, M. Nel, N. van Staden, F. Labuschagne, P. W. Botes, A. van Wyk, C. Hattingh, J. Victor, G. van Staden, J. Katzke, L. P. Marais, E. Venter, M. Mulder, J. Henning, F. Botha, P. Kriel, H. van Niekerk, D. Potgieter, P. Loock, R. G. Deysel, F. Sebastian, F. D. J. Hoffman.

Diakens: C. L. Steyn, D. Barnard, G. Prinsloo, J. Blignaut, C. Hugo, A. Basson, M. Grové, J. Barnard, C. van Staden, A. J. Beukes, H. Willemse, J. G. Keys, C. Snyman, W. C. Theron, J. Coetzee, H. G. van Staden, G. P. Greeff, A. F. Bester, C. Hattingh, J. Olivier, F. P. Meintjes, W. Wilters, G. J. Swiegers, J. Nortje, P. J. Mare, F. A. le Roux, W. Kuhn, J. Smith, P. van Vollenstee, W. Duvenage, L. Groenewald, B. du Plessis, D. Botha, S. Visagie.

Lidmatetal 1144. (Belydende lede 712.) Belydenis afgelê 25. Gedoop 32. Pare getroud 12. Oorgekom van ander gemeentes van ons kerk 55. Vertrek na ander gemeentes van ons kerk 29. Oorgekom van ander kerke 7. Vertrek na ander kerke 11.

RING VAN VEREENIGING

Gemeentes: Vereeniging, Vanderbijlpark, Meyerton, Duncanville, Vanderbijlpark-Oos, Drie Riviere, Rietspruit.

Ringskommissie. voorsitter: ds. C. G. Botha; **vise-voorsitter:** ds. G. C. Velthuysen; **skriba:** ds. L. G. Steyn; **vise-skriba:** ds. C. J. Botha; **ouderlinge:** D. J. M. Meyer, P. A. Ras, T. F. Prinsloo. **Ringsraad: Kerke in eie Volksverband: voorsitter:** ds. S. G. A. Golden; **skriba:** ds. L. A. Breedt; **superintendent vir Jeugwerk:** ds. J. S. Naudé; **superintendent vir Kategese:** ds. M. M. Seymore; **superintendent vir Arbeid onder Buitekerklikes:** ds. C. G. Botha; **superintendent vir Sensus en Statistiek:** ds. G. C. Velthuysen; **superintendent vir Bybelverspreiding:** Geen; **voorsitter Diakonale Streeksraad van Ring:** ds. C. J. Botha.

VEREENINING: (gestig 1913). **Kerkgebou:** Plein op Vierkant, Joubertstraat en Hofmeyerlaan. **Gemeentelike adres:** Posbus 68, Vereeniging 1930. **Predikant:** ds. S. G. A. Golden, Hofmeyerlaan 45, Vereeniging, Posbus 210, Vereeniging. Tel. 22-0172. **Konsulente:** ds. G. C. Velthuysen en ds. C. G. Botha. **Skriba:** J. C. v.d. Merwe. Tel. 22-3482. **Skriba vir registrasie:** J. C. v.d. Merwe. Tel. 22-3482. **Kassier:** E. J. A. Grimbeek. Tel. 22-4280. **Orreliste:** mej. G. Eldering. Tel. 22-4226. **Koster.** W. J. Smit. Tel. 22-0317. **Kolporteur:** E. Marais. Tel. 22-0438. **Superintendent van kategese:** J. H. Ras. Tel. 4-1886. **Jeugouderling:** B. J. Liebenberg. Tel. 1822 Grasmere. **N.H.S.V. voorsitster:** mev. (ds.) J. Golden. Tel. 22-0172. **N.H.S.V. sekretaresse:** mev. G. Smalberger. Tel. 22-0336. **Jeugvereniging voorsitter:** H. Kirsch. Tel. 22-1776. **Jeugvereniging sekretaresse:** mej. J. Els.

Ouderlinge: G. F. Cronje, R. P. G. Dreyer, A. J. de Beer, H. L. Engelbrecht, H. Kirsch, C. M. L. Labuschagne, G. P. Lategan, B. J. Liebenberg, M. J. Lindeque, J. M. Mans, P. M. Mans, H. Mentz, J. Powell, P. J. Pretorius, P. J. Pretorius, J. H. Ras, W. J. Smit, J. F. Smith, W. Stols, A. J. Swanepoel, L. C. J. v. Vuuren, J. P. Venter, C. Viljoen, C. v.d. Merwe.

Diakens: H. C. Barnard, C. J. Brits, L. C. Coetzer, M. I. Cronje, A. J. de Klerk, P. Z. de Beer, D. du Plessis, J. du Toit, G. J. Ferreira, J. A. Fourie, P. W. Gericke, E. J. A. Grimbeek, A. Harmse, C. B. Klopper, W. Lindeque, L. M. Lubbe, G. F. Marx, J. W. O'Neill, N. Strydom, J. J. B. Robinson, N. J. O. v. Deventer, J. E. v. Deventer, J. C. v.d. Merwe, A. Venter, F. C. Viljoen.

Lidmatetal 1362. (Belydende lede 915.) Belydenis afgelê 35. Gedoop 32. Pare getroud 10. Oorgekom van ander gemeentes van ons kerk 51. Vertrek na ander gemeentes van ons kerk 100. Oorgekom van ander kerke 32. Vertrek na ander kerke 18.

VANDERBIJLPARK: (gestig 1950). **Kerkgebou:** Langenhovenstraat, CW6, Vanderbijlpark. **Gemeenetlike adres:** Posbus 90, Vanderbijlpark 1900. **Predikant:** ds. C. J. Botha, Keatsstraat 1, Vanderbijlpark. Tel. 3-3931. **Konsulente:** ds. L. A. Breedt en ds. L. J. Steyn. **Skriba:** J. H. Visser. Tel. 3-1488. **Skriba vir registrasie:** W. J. Kies. Tel. 3-2632. **Kassier:** D. J. Koekemoer. Tel. 3-8032. **Orreliste:** mev. A. Botha. Tel. 3-3931. **Koster:** mev. E. Potgieter. Tel. 3-1082. **Kolporteur:** D. J. Koekemoer. Tel. 3-8032. **Superintendent van kategese:** J. H. Visser. Tel. 3-1488. **Jeugouderling:** F. G. J. Snyman. Tel. 3-7945. **N.H.S.V. voorsitster:** mev. A. Botha. Tel.3-3931. **N.H.S.V. sekretaresse:** mev. J. Visser. Tel. 3-1488. **Jeugvereniging voorsitter:** H. du Plooy. Tel. 3-9054. **Jeugvereniging sekretaris:** A. Peyper: Tel. 3-1171.

Ouderlinge: J. J. Badenhorst, S. F. Coertse, S. J. Claassen, H. E. Calitz, P. de Villiers, W. J. Kies, D. Koekemoer, J. J. McDonald, C. J. Mulder, R. Oberholzer, H. H. Potgieter, O. J. Potgieter, N. M. S. Prinsloo, L. C. Pruis, A. J. H. Redelinghuys, F. G. J. Snyman, J. van Aswegen, M. van der Linde, R. J. van der Merwe, J. H. Visser, J. L. Wolfaardt.

Diakens: A. J. Annandale, H. J. du Plooy, P. W. A. Els, F. A. Grobler, W. A. Harmse, J. L. Heyneke, J. M. Koekemoer, J. Ludick, J. C. F. Mulder, G. J. Oberholzer, M. Oberholzer, P. J. J. Oberholzer, J. Pienaar, G. P. Prinsloo, A. G. van der Merwe, B. van Gijssel, B. J. van Jaarsveld, H. L. van Rensburg, W. van Tonder, J. Wallis, G. M. Zwarts.

Lidmatetal 811. (Belydende lede 496.) Belydenis afgelê 24. Gedoop 36. Pare getroud 20. Oorgekom van ander gemeentes van ons kerk 27. Vertrek na ander gemeentes van ons kerk 67. Oorgekom van ander kerke 9. Vertrek na ander kerke 4.

MEYERTON: (gestig 1950). **Kerkgebou:** H./v. Holliday- en Reitzstraat, Meyerton. **Gemeentelike adres:** Posbus 10, Meyerton 1960. **Predikant:** ds. J. S. Naudé, Reitzstraat 47, Meyerton. Tel. 2-2118. **Konsulente:** ds. M. M. Seymore en ds. G. C. Velthuysen. **Skriba:** J. H. Coertze. Tel. 2-3015. **Skriba vir registrasie:** J. H. Coertze. Tel. 2-3015. **Kassier:** C. J. Huyzers. Tel. 2-1644. **Orreliste:** mev. S. L. Potgieter. Tel. 2-1852. **Koster:** N. J. G. v.d. Westhuizen. Tel. 2-2658. **Kolporteur:** N. J. G. v.d. Westhuizen. Tel. 2-2658. **Superintendent van kategese:** O. P. van Zyl. Tel. 2904 De Deur. **Jeugouderling:** J. H. Coertze. Tel. 2-3015. **N.H.S.V. voorsitster:** mev. J. Naudé. Tel. 2-2118. **N.H.S.V. sekretaresse:** mev. H. M. Coertze. Tel. 2-3015. **Jeugvereniging voorsitter:** C. P. A. Bloem. Tel. 2-3028. **Jeugvereniging sekretaresse:** mej. S. Goslett. Tel. 3-116.

Ouderlinge: J. A. P. Bezuidenhout, P. L. Bezuidenhout, C. M. Botha, F. J. Botha, J. J. M. Buitendag, J. H. Coertze, B. D. du Toit, P. J. Duvenhage, J. H. P. Groenewald, C. J. Huyzers, J. Jacobs, S. J. Janse v. Rensburg, A. R. Janse v. Vuuren, J. J. Joubert, G. C. Koster, C. J. Lubbe, S. I. W. Marx, T. Moodie, J. A. Myburgh, G. M. J. Pretorius, P. A. Prinsloo, J. A. W. Roux, B. T. Schoonbie, W. H. Searle, C. J. Smith, G. G. Stols, J. B. Strydom, J. C. Strydom, J. C. Swanepoel, F. W. C. v.d. Merwe, N. J. G. v.d. Westhuizen, C. van R. van Oudtshoorn, J. F. van Staden, O. P. van Zyl, P. van Zyl.

Diakens: P. Blignaut, C P. A. Bloem, W. D. Burger, J. P. Booysen, F. M. J. Botha, J. F. L. Botha, B. J. Coertze, W. H. de Beer, L. H. du Toit, A. S. Duvenhage, G. D. Engelbrecht, J. J. S. Erasmus, H. J. Espach, P. F. Fourie, H. J. A. Gouws, G. A. J. Grobler, F. J. Hefer, A. C. Labuschagne, L. Lategan, J. W. Lotz, J. J. Müller, H. J. Pretorius, P. D. Pretorius, J. P. Prinsloo, J .H. Putter, I. D. Snyman, F. P. Strauss, J. S. Strydom, J. J. F. Swarts, N. H. van Tonder, J. P. Strauss.

Lidmatetal 1612. (Belydende lede 983.) Belydenis afgelê 30. Gedoop 33. Pare getroud 16. Oorgekom van ander gemeentes van ons kerk 72. Vertrek na ander gemeentes van ons kerk 52. Oorgekom van ander kerke 13. Vertrek na ander kerke 10.

DUNCANVILLE: (gestig 1954). **Kerkgebou:** H./v. Senator Roodweg en Poolestraat, Duncanville. **Gemeentelike adres:** Posbus 411, Vereeniging 1930. **Predikant:** ds. G. C. Velthuysen, Senator Roodweg 56, Duncanville, Vereeniging. Tel. 28-2212. **Konsulente:** ds. J. S. Naudé en ds. S. G. A. Golden. **Skriba:** M. J. van der Merwe. Tel. 28-3068. **Skriba vir registrasie:** M. J. van der Merwe. Tel. 28-3068. **Kassier:** J. E. Kotze. Tel. 28-1573. **Orreliste:** mev. E. A. Velthuysen. Tel. 28-2212. **Koster:** mev. A. S. Marx. Tel. 28-1794. **Kolporteur:** F. N J. Bloem. Tel. 28-2598. **Superintendent van kategese:** W. R. Thomson. **Jeugouderling:** J. Z. Swart. **N.H.S.V. voorsitster:** mev. E. A. Velthuysen. Tel. 28-2212. **N.H.S.V. sekretaresse:** mev. N. Cronjé. Tel. 2-9248. **Jeugvereniging voorsitter:** W. J. Visser. Tel. 28-2395. **Jeugvereniging sekretaresse:** mej. J. Phillips. Tel. 28-1621.

Ouderlinge: J. E. Kotze, C. J. Heathcote, D. A. Nel, J. Enslin, D. B. Olivier, C. J. J. van Zyl, L. C. Ferreira, B. P. Jones, G. S. Viljoen, M. L. Swart, W. C. Marx, W. J. v.d. Westhuizen, J. W. Nel, G. J. A. Pretorius, J. W. P. Meintjes, C. J. Cronjé, W. J. Botha, J. H. Mans, P. P. Roos, P. J. Marx, S. F. Holtzhausen, S. Terblanche, P. J. Barnard, J. J. Visser, C. F. J. v.d. Merwe, C. J. Labuschagne, P. S. van Ravenswaay, J. S. H. Coetzee, J. Z. Swart, J. J. Coetzer, W. H. Viljoen, L. R. G. Marx, L. C. J. Steyn, J. A. Wilken, J. S. Botha, A. J. Steenberg, A. Vermooten, W. H. K. de Jager.

Diakens: F. N. J. Bloem, V. E. van Wyk, W. R. Thomson, W. Lubbinge, G. P. J. Barnard, P. van Wyngaardt, A. Pretorius, S. W. Basson, N. H. Viljoen, J. S. Jacobs, J. M. J. Voges, D. O. v.d. Merwe, Z. J. Koekemoer, J. A. Wilken, A. v.d. Westhuizen, P. P. v.d. Westhuizen, N. P. Coetzee, P. J. v.d. Westhuizen, W. P. Kock, P. J. Marx, D. Phillips, J. W. A. Lewis, J. G. Steyn, J. P. du Toit, C. J. Cronjé, F. J. van Eeden, C. J. Visser, J. Benecke, E. Bosman, W. J. Visser, P. C. Visser, J. P. Strydom, W. N. F. Strydom, C. E. Coetzee, J. J. Jansen, J. A. Swanepoel, B. C. Spies, H. P. Spies, H. J. van Zyl.

Lidmatetal 1444. (Belydende lede 923.) Belydenis afgelê 37. Gedoop 53. Pare getroud 33. Oorgekom van ander gemeentes van ons kerk 72. Vertrek na ander gemeentes van ons kerk 73. Oorgekom van ander kerke 18. Vertrek na ander kerke 10.

VANDERBIJLPARK-OOS: (gestig 1958). **Kerkgebou:** H./v. Mumford- en Fultonstraat. **Gemeentelike adres:** Posbus 431, Vanderbijlpark 1900. **Predikante:** ds. L. A. Breedt, Van Wouwstraat 26, Vanderbijlpark. Tel. 3-2214; en ds. M. M. Seymore, Piet Retief Boulevard 73, Vanderbijlpark. Tel. 3-8051. **Konsulente:** ds. L. J. Steyn en ds. C. J. Botha. **Skriba:** J. B. Wolmarans. Tel. 36-4266. **Skriba vir registrasie:** A. J. Oberholzer. Tel. 3-0379. **Kassier:** G. C. F. Nel. Tel. 3-5176. **Orreliste:** mev. E. Prinsloo. Tel. 3-7737. **Koster:** A. J. Beytell. Tel. 3-1004 **Kolporteur:** C. M. Vermaak. Tel. 3-8665. **Superintendent van kategese:** N. M. S. Prinsloo. Tel. 3-2404. **Jeugouderling:** N. M. S. Prinsloo. Tel. 3-2404. **N.H.S.V. voorsitsters:** 1) mev. A. J. Breedt. Tel. 3-2214. 2) mev. M. M. Seymore. Tel. 3-8051. **N.H.S.V. sekretaresse:** mev. S. M. Greyling. Tel. 3-4276. **Jeugvereniging voorsitter:** P. C. van Rooyen. Tel. 3-3984. **Jeugvereniging sekretaresse:** mej. F. van Rooyen. Tel. 3-3984.

Ouderlinge: D. Lourens, P. J. Pretorius, C. D. W. Steinmann, A. I. J. van Wyk, D. J. Wolmarans, A. J. Erasmus, A. J. Beytell, W. A. Bester, G. v. R. Barnard, J. F. van Aswegen, T. F. Kruger, G. P. J. van Rensburg, J. H. Mans, H. J. Potgieter, N. M. S. Prinsloo, N. J. Maré, F. J. L. Pieterse, J. M. van Rooyen, J. R. Bloem, P. A. de Wet, C. M. Vermaak, G. C. F. Nel, J. B. Wolmarans, H. C. Marx, C. W. van Rensburg, A. J. Swanepoel, B. P. Pretorius, C. J. Ras, W. J. Smith, W. F. Redelinghuys, D. J. C. Riekert, T. I. Greyling, A. L. Lombard, J. G. van der Bank, I. S. du Plessis, T. F. Prinsloo, A. J. Oberholzer, J. W. Enslin, G. J. Scheepers, A. J. van Staden, J. C. P. Botha, A. P. Botha, H. N. Kriek. J. H. Wolmarans, H. F. Schroeder.

Diakens: C. Naude, H. L. Boucher, A. J. C. Hattingh, A. F. J. van Vuuren, M. J. Theunissen, H. J. Putter, J. D. Kruger, P. E. J. van Emmenes, D. Fouche, C. J. Erasmus, F. Badenhorst, J. P. R. Engelbrecht, H. Maass, P. C. van Rooyen, P. J. Pretorius, W. P. Viljoen, J. H. Mostert, J. J. Theron, W. J. Kilian, S. I. Botha, J. A. Paulsen, J. Smith, J. Pretorius, F. Pieterse, L. M. Coetzee, L. Smith, S. J. P. K. Kloppers, H. F. G. van der Westhuizen, H. Viljoen, J. A. Labuschagne, J. de Bruyn, M. B. van Biljon, J. S. W. Kok, A. J. Luus, A. G. Mans, C. F. Viljoen, K. W. C. Landsberg, G. A. C. de Beer, J. Barnardo, F. Jacobs, B. S. Joubert, F. Botes, A. Muller, G. J. C. Muller, G. van Emmenes, J. A. Reynders, C. P. Willemse, P. J. Smith, A. J. Swanepoel, A. T. Olckers.

Lidmatetal 1998. (Belydende lede 1271.) Belydenis afgelê:66. Gedoop 82. Pare getroud 28. Oorgekom van ander gemeentes van ons kerk 60. Vertrek na ander gemeentes van ons kerk 73. Oorgekom van ander kerke 26. Vertrek na ander kerke 10.

DRIE RIVIERE: (gestig 1961). **Kerkgebou:** H./v. Bashee- en Wilgestraat, Drie Riviere, Vereeniging. **Gemeentelike adres:** Posbus 3021, Drie Riviere 1935. **Predikant:** ds. C. G. Botha, Posbus 3021, Drie Riviere 1935, Basheestraat-Oos, Drie Riviere. Tel. 4-3321. **Konsulente:** ds. S. G. A. Golden en ds. J. S. Naudé. **Skriba:** D. A. J. Foord. Tel. 4-2739. **Skriba vir registrasie:** C. J. Kotze. Tel. 4-2042. **Kassier:** F. Smit. Tel. 4-4120. **Orrelis:** M. J. Roos. Tel. 4-3296. **Koster:** mev. S. M. de Beer. Tel. 4-1474. **Kolporteur:** P. J. de Beer: Tel. 4-1474. **Superintendent van kategese:** P. J. de Beer. Tel. 4-1474. **Jeugouderling:** Geen. **N.H.S.V. voorsitster:** mev. D. J. Botha. Tel. 4-3321. **N.H.S.V. sekretaresse:** mev. S. M. de Beer. Tel. 4-1474. **Jeugvereniging voorsitter:** P. Marx. Tel. 4-0258. **Jeugvereniging sekretaresse:** mej. C. Mostert. Tel. 4-1702.

Ouderlinge: F. J. Cronje, C. J. Kotze, W. Pretorius, D. Francis, M. J. J. Prinsloo, J. van Staden, H. J. Cronje, W. Nortje, J. Cronje, A. C. A. Zwarts, P. J. de Beer, M. P. A. Venter, J. J. Botha, H. M. O. Marnewick, W. C. v.d. Westhuizen, A. Hagendijk, M. Muller, G. Lindeque, J. J. S. Botha, F. J. Schutte, P. A. Ras, S. J. Strydom, J. J. van Deventer, P. D. Jacobs, H. P. Cronje, D. Bloem, O. J. S. v.d. Westhuizen, P. Brits, L. Marx, M. Campher, C. v.d. Schyff, A. J. F. van Wyk, H. J. Steyn.

Diakens: P. D. Kotze, H. L. du Preez, J. C. Strydom, J. J. W. Jacobs, W. Mong, J. de Beer, L. Meintjes, J. P. Fourie, P. H. Potgieter, R. J. Mertz, A. van Sittert, C. J. Vermeulen, J. J. McCloughlan, S. J. Marais, E. Fourie, S. I. W. Lindeque, W. Marx, J. J. Kruger, W. A. Nel, T. J. McClintock, B. J. Pieterse, T. A. Botha, A. Venter, J. Duvenage, P. Marx, C. G. Greyling, A. Favel, F. P. J. Ehlers, H. C. du Preez, F. Smit.

Lidmatetal 1276. (Belydende lede 787.) Belydenis afgelê 32. Gedoop 41. Pare getroud 9. Oorgekom van ander gemeentes van ons kerk 79. Vertrek na ander gemeentes van ons kerk 64. Oorgekom van ander kerke 12. Vertrek na ander kerke 12.

RIETSPRUIT: (gestig 1965). **Kerkgebou:** Rosashof 264, Vanderbijlpark. **Gemeentelike adres:** Posbus 490, Vanderbijlpark 1900. **Predikant:** ds. L. J. Steyn, Posbus 490, Vanderbijlpark 1900. Tel. 016-17-2564. **Konsulente:** ds. C. J. Botha en ds. L. A. Breedt. **Skriba:** J. J. Swamers. Tel. 016-17-2207. **Skriba vir registrasie:** J. J. Brits. Tel. 016-17-2371. **Kassier:** D. J. M. Meyer. Tel. 016-17-2461. **Orrelis:** Geen. **Koster:** G. Els. Tel. 016-17-2653. **Kolporteur:** mev. S. M. Mulder. Tel. 016-172607. **Superintendent van kategese:** H. J. J. Botha. Tel. 016-17-2207. **Jeugouderling:** H. J. J. Mulder. Tel. 016-17-2607. **N.H.S.V. voorsitster:** mev. S. E. Steyn. Tel. 016-17-2564. **N.H.S.V. sekretaresse:** mev. A. Swamers. Tel. 016-17-2207. **Jeugvereniging voorsitter:** H. van Rensburg. Tel. 016-17-2764. **Jeugvereniging sekretaresse:** mej. M. van Greuning. Tel. 016-17-2866.

Ouderlinge: S. I. W. v.d. Merwe, W. L. W. Pretorius, A. C. Fokker, J. P. Pretorius, A. J. de Bruyn, H. A. M. Bezuidenhout, J. H. Kleyhans, W. A. Ferreira, J. J. Swamers, J. H. de Jager, S. W. Burger, H. J. J. Botha, C. A. Willemse, C. A. P. van Tonder, H. J. J. Mulder, J. J. Brits, D. J. M. Meyer, F. P. C. Pretorius, J. H. Nel, J. F. P. van Zyl, A. A. Kruger, J. P. Paulsen, J. H. B. Bezuidenhout, J. J. du Toit, J. C. v.d. Brits, G. F. Bothma, J. A. I. Bothma, D. D. Brits, D. Botes, L. F. Nienaber, P. F. van Zyl, L. J. Jansen van Rensburg, E. H. Sheppard, G. J. J. van Rensburg, P. J. F. du Toit.

Diakens: J. A. de Necker, A. Spamer, J. H. Opperman, J. C. Muller, G. J. van Tonder, C. C. Viljoen, G. H. Currie, A. A. van Rensburg, P. J. Bosch, P. Saayman, P. van Vuuren, C. J. Grobbelaar, G. A. de Jager, S. W. v.d. Merwe, P. Heyneke, H. van Rensburg, J. A. Botha, W. van Zyl, J. A. G. v.d. Walt, J. W. Viljoen, H. T. J. van Vuuren, H. J. Peaché, J. P. de Bruijn, G. H. S. Joubert, H. S. Victor, T. J. Mostert, mev. E. J. Bothma, mev. A. A. Jansen van Rensburg, mev. M. C. M. Kruger, mev. M. C. J. van Zyl.

Lidmatetal 1239. (Belydende lede 771.) Belydenis afgelê 40. Gedoop 29. Pare getroud 14. Oorgekom van ander gemeentes van ons kerk 32. Vertrek na ander gemeentes van ons kerk 45. Oorgekom van ander kerke 11. Vertrek na ander kerke 12.

RING VAN NOORDELIKE PRETORIA

Gemeentes: Noordelike Pretoria, Wonderboompoort, Oos-Moot, Villieria, Grootvlei, Pierneef, Derdepoort, Wonderboom, Wonderboom-Suid.

Ringskommissie: voorsitter: ds. N. H. Buitenweg; **vise-voorsitter:** ds. D. B. Snyman; **skriba:** ds. F. J. H. Buitendag; **vise-skriba:** ds. H. N. Botha; **ouderlinge:** J. J. Hoffmann, E. van Staden, M. F. van der Merwe. **Ringsraad: Kerke in eie Volksverband: voorsitter:** ds. P. G. van Staden; **skriba:** ds. P. T. Jacobs; **superintendent vir Jeugwerk:** ds. L. A. Pretorius; **superintendent vir Kategese:** ds. H. N. Botha; **superintendent vir Arbeid onder Buitekerklikes:** ds. M. J. Naude; **superintendent vir Sensus en Statistiek:** ds. D. B. Snyman; **superintendent vir Bybelverspreiding:** ds. M. J. Naude.

NOORDELIKE PRETORIA: (gestig 1934). **Kerkgebou:** 12e Laan 512, Gezina, Pretoria. **Gemeentelike adres:** Posbus 23104, Innesdal, Pretoria 0031. **Predikant:** ds. P. G. van Staden, 13e Laan 519, Gezina, Pretoria. Tel. 70-5117. **Konsulente:** ds. L. A. Pretorius en ds. H. N. Botha. **Skriba:** C. P. Taljaard. Tel. 70-6401. **Skriba vir registrasie:** G. D. van der Westhuizen. Tel. 70-7650. **Kassier:** L. de Munnik. Tel. 75-4913. **Orreliste:** mev. (ds.) P. G. van Staden. Tel. 70-5117. **Koster:** mev. M. Pretorius. **Kolporteur:** M. H. Stockhoff. **Superintendent van kategese:** T. L. Botha. Tel. 70-2141. **Jeugouderling:** C. H. S. Potgieter. Tel. 70-1361. **N.H.S.V. voorsitster:** mev. (ds.) P. G. van Staden. Tel. 70-5117. **N.H.S.V. sekretaresse:** mej. A. Spies. Tel. 74-6011 x 3730. **Jeugvereniging voorsitter:** F. Smit. Tel. 70-8476. **Jeugvereniging sekretaresse:** mej. S. Fourie.

Ouderlinge: J. Bann, J. C. Bester, F. A. Booyse, P. J. Botha, T. L. Botha, L. de Munnik, F. A. Frylinck, T. A. Kruger, H. N. Lubbe, B. C. S. Nortje, C. H. S. Potgieter, D. J. Pretorius, H. C. Pretorius, P. G. Roets, G. C. Rossouw, J. H. Scheffer, P. J. L. Stander, N. J. Steinberg, M. L. Steyn, C. P. Taljaard, J. C. Thom, J. G. van der Merwe, G. D. van der Westhuizen.

Diakens: R. Allison, F. Bezuidenhout, J. J. A. Breedt, J. M. de Wet, J. Fouche, M. D. J. Fourie, P. C. J. Fourie, S. M. Grobler, J. A. S. Holliday, D. S. Kruger, A. J. Marais, B. J. Muller, A. Nagel, B. H. Pieterse, F. Smit, A. Thom, B. J. van Eeden, H. P. R. van der Westhuizen, D. J. Vermaak.

Lidmatetal 685. (Belydende lede 489.) Belydenis afgelê 27. Gedoop 25. Pare getroud 15. Oorgekom van ander gemeentes van ons kerk 56. Vertrek na ander gemeentes van ons kerk 71. Oorgekom van ander kerke 14. Vertrek na ander kerke 13.

VILLIERIA: (gestig 1947). **Kerkgebou:** H./v. Ben Swartstraat en 27ste Laan, Villieria, Pretoria 0002. **Gemeentelike adres:** Posbus 2988, Pretoria 0001. **Predikant:** ds. H. N. Botha, 27ste Laan 635, Villieria, Pretoria 0002. Tel. 70-5056. **Konsulente:** ds. N. H. Buitenweg en ds. P. T. Jacobs. **Skriba:** R. M. Dyman. Tel. 70-3694. **Skriba vir registrasie:** P. J. Swanepoel. Tel. 70-1208. **Kassier:** M. C. Pretorius. Tel. 70-5560. **Orrelis:** M. Oosthuizen. Tel. 70-2595. **Koster.** J. P. van Heerden. Tel. 70-6099. **Kolporteur:** Geen. **Superintendent van kategese:** E. van Staden. Tel. 70-8964. **Jeugouderling:** A. Boom. Tel. 70-5490. **N.H.S.V. voorsitster:** mev: A. Botha. Tel. 70-5056. **N.H.S.V. sekretaresse:** mev. M. Grobler. **Jeugvereniging voorsitter:** D. F. Swanepoel. Tel. 70-1208. **Jeugvereniging sekretaresse:** mej. I. Botha. Tel. 70-9377.

Ouderlinge: D. J. Fabricius, C. J. v.d. Berg, L. A. Changuion, C. F. Adendorff, P. J. Swanepoel, A. Bezuidenhout, B. Lindeque, P. F. P. de Kock, D. v. Rensburg, P. J. Visagie, F. v.d. Bos, G. A. J. v. Rensburg, J. G. Williams, D. Kok, J. P. Grace, C. J. F. Joubert, B. J. Badenhorst, J. H. S. v. Zyl, C. Willemse, N. L. J. v. Rooyen, D. J. J. Terblanche, M. W. Pretorius, A. V. Beetge, D. J. Maloney, M. Pretorius, J. P. Bezuidenhout, H. P. J. Schoeman, A. Luus, D. F. Venter, S. Liebenberg, C. A. R. Steenkamp, A. Boom, H. Brits, M. C. Pretorius, E. v. Staden, R. M. Dyman.

Diakens: S. R. Callanan, J. Venter, L. J. T. Eksteen, D. J. Lombard, D. P. Schutte, H. J. Cronje, L. Badenhorst, P. J. Ridgard, J. C. de Klerk, J. G. Pretorius, J. v. Schalkwyk, K. F. Zimmerman, J. R. Schröder, A. C. Kuyper, H. M. Peet, C. Brink, R. J. Marais, J. P. S. Schoeman, H. J. Bezuidenhout, M. J. v.d. Berg, P. J. Grobler, M. J. G. du Plessis, P. J. Badenhorst, C. Schutte, G. P. Williamson, J. S. J. van Schoor, R. van Yken, J. J. du Toit, A. M. F. du Bruyn, V. S. van Vuren, A. J. Prinsloo.

Lidmatetal 1260. (Belydende lede 831.) Belydenis afgelê 38. Gedoop 31. Pare getroud 16. Oorgekom van ander gemeentes van ons kerk 62. Vertrek na ander gemeentes van ons kerk 91. Oorgekom van ander kerke 14. Vertrek na ander kerke 5.

DERDEPOORT: (gestig 1952). **Kerkgebou:** Zwaanstraat, East Lynne. **Gemeentelike adres:** Posbus 15270, Lynn East, Pretoria 0039. **Predikant:** ds. P. T. Jacobs, Posbus 15016, Lynn East, Pretoria. Tel. 82-1470. **Konsulente:** ds. M. J. Naudé en ds. F. J. H. Buitendag. **Skriba:** M. F. van der Merwe. Tel. 82-1715. **Skriba vir registrasie:** D. van Hengel. Tel. 82-1801. **Kassier:** C. P. van Heerden. Tel. 82-1453. **Orreliste:** mev. M. Pretorius. Tel. 86-4184. **Koster:** M. B. Odendaal. Tel. 86-4002. **Kolporteur:** C. N. Smit. Tel. 86-5815. **Superintendent van kategese:** ds. P. T. Jacobs. Tel. 82-1470. **Jeugouderling:** 1) M. B. Odendaal. Tel. 86-4002. 2) G. Marais. Tel. 82-1002. **N.H.S.V. voorsitster:** mev. J. D. Jacobs. Tel. 82-1470. **N.H.S.V. sekretaresse:** mev. R. Espach. Tel. 82-1145. **Jeugvereniging voorsitter:** H. P. Goosen (Kameeldriftak). Tel. 82-1477. **Jeugvereniging sekretaresse:** mej. Linda Liebenberg (Kameeldriftak). Tel. 82-1485.

Ouderlinge: P. Hendrico, P. J. Prinsloo, C. P. van Heerden, H. P. Visser, H. F. Prinsloo, J. A. Venter, W. A. Prinsloo, W. van Rensburg, A. J. Goosen, G. Marais, L. B. Momberg, D. Morrison, J. J. van Staden, A. Ras, N. T. J. Weingartz, C. J. Lemmer, M. B. Odendaal, B. J. Espach, H. P. Potgieter, M. F. v.d. Merwe, S. J. van Wyk, G. J. Pretorius, F. A. Jacobs, C. N. Smit, J. W. P. Meintjies, N. J. J. Prinsloo, J. J. Booysen, C. E. Rykaart, W. F. Swanepoel.

Diakens: H. J. C. Swart, G. J. Wolmarans, G. H. Prinsloo, E. J. Botha, D. D. Marais, P. S. de Vaal, G. P. Greeff, Z. J. Bosch, G. A. C. Ehlers, J. H. v.d. Berg, F. Roets, H. P. Botha, F. R. Minnaar, J. B. Marais, J. W. Dercksen, C. Oelofse, C. J. Bodenstein, D. G. J. Slabbert, C. Liebenberg, H. P. F. Labuschagne, J. H. Jansen, D. v. Hengel, P. H. Botha, N. L. Fourie, L. J. Dercksen, H. P. Goosen, M. S. Pieterse, R. Burger, E. P. Blignaut, W. Prinsloo, S. L. Riekert, L. Kruger.

Lidmatetal 1610. (Belydende 842.) Belydenis afgelê 60. Gedoop 42. Oorgekom van ander gemeentes van ons kerk 14. Vertrek na ander gemeentes van ons kerk 61. Oorgekom van ander kerke 14. Vertrek na ander kerke 3. Pare getroud 23.

WONDERBOOMPOORT: (gestig 1953). **Kerkgebou:** H./v. Eloffstraat en Mansfieldlaan, Eloffsdal. **Gemeentelike adres:** Posbus 30011, Les Marais 0038. **Predikant:** ds. L. A. Pretorius, Mansfieldlaan 610, Eloffsdal. Tel. 75-4328. **Konsulente:** ds. P. G. van Staden en ds. N. H. Buitenweg. **Skriba:** J. J. Hoffmann. Tel. 75-2802. **Skriba vir registrasie:** S. W. J. Swart. Tel. 75-4645. **Kassier:** D. J. Viljoen. Tel. 75-2323. **Orreliste:** mej. M. E. Basson. Tel. 74-4914. **Koster:** mev. E. Muller. Tel. 75-2849. **Kolporteur:** H. J. J. van Rensburg. Tel. 75-2802. **Superintendent van kategese:** ds. L. A. Pretorius. Tel. 75-4328. **Jeugouderling:** W. H. Botha. Tel. 2-5188. **N.H.S.V. voorsitster:** mev. J. C. Pretorius. Tel. 75-4328. **N.H.S.V. sekretaresse:** mev. W. Coetzee. Tel. 2-2288. **Jeugvereniging voorsitter:** D. J. Pretorius. Tel. 48-4821 (Werk). **Jeugvereniging sekretaresse:** mej. L. van Aswegen. Tel. 3-0525.

Ouderlinge: S. W. J. Swart, C. L. Basson, M. J. Nel, J. J. Hoffman, J. A. Greyling, J. F. C. Swart, P. Richards, T. P. J. Reynecke, D. J. Viljoen, H. J. J. van Rensburg, J. Heunis, I. J. van Eck, J. Kleynhans, K. Koning, J. A. K. Venter, J. J. Horn, M. J. Bezuidenhout, M. Massyn, A. J. A. Buitendag, V. J. Visser, F. L. Bezuidenhout, J. H. Nieuwenhuis, J. D. Fourie, W. H. Botha, P. J. Nortje, M. C. Boshoff.

Diakens: J. J. Rossouw, A. P. Bezuidenhout, C. R. Roos, A. L. Steffens, B. S. M. Maartins, F. J. Botha, D. J. Pretorius, C. A. van Rensburg, P. G. Minnaar, H. G. Wolfswinkel, P. J. du Plessis, J. M. Wolfswinkel, A. J. Rademeyer, J. M. Wolfswinkel (Jnr.), J. J. Muller, P. D. Pretorius, A. C. van der Merwe, D. R. J. van Vuuren, B. van Z. Viljoen, H. J. J. Espach, O. A. Esterhuizen, J. N. de Villiers, F. L. Bezuidenhout (Jnr.), J. Coetzee, P. A. Gouws, W. J. Grobler, H. Schoombee.

Lidmatetal 1160. (Belydende lede 806.) Belydenis afgelê 43. Gedoop 29. Pare getroud 21. Oorgekom van ander gemeentes van ons kerk 62. Vertrek na ander gemeentes van ons kerk 51. Oorgekom van ander kerke 17. Vertrek na ander kerke 6.

GROOTVLEI: (gestig 1963). **Kerkgebou:** Grootvlei distr. Pretoria. **Gemeentelike adres:** Posbus 44, Bon Accord. **Predikant:** dr. S. J. Prins, Elizabethstraat 11, Annlin. Tel. 75-4411. **Konsulente:** ds. N. H. Buitenweg en ds. H. .N Botha. **Skriba:** C. C. Mans. Tel. 5-0659. **Skriba vir registrasie:** mej. E. Richter. Tel. 5-3861 x 138. **Kassier:** W. Gothan. Tel. 5-0377. **Orrelis:** Z. Gothan. Tel. 5-0377. **Koster:** H. Gothan. Tel. 5-0377. **Kolporteur:** J. S. Malan. Tel. 5-9657. **Superintendent van kategese:** C. A. Richter. **Jeugouderlinge:** C. C. Mans en E. le Roux. Tel. 5-0659. **N.H.S.V. voorsitster:** mev. A. Erasmus. Tel. 1730 Hammanskraal. **N.H.S.V. sekretaresse:** mev. M. Steenkamp. Tel. 2222 Hammanskraal. **Jeugvereniging voorsitter:** H. Gothan. Tel. 5-0377. **Jeugvereniging sekretaresse:** mej. E. Buys. Tel. 5-0460.

Ouderlinge: D. Grobler, J. H. Steenkamp, J. J. la Grange, P. J. Fourie, W. Gothan, E. le Roux, P. Oberholzer, W. Olivier, D. Henderson, J. v.d. Merwe, J. B. Dorfling, P. J. Niemann, D. P. Brits, S. W. Smit, D. v.d. Merwe, J. S. Malan, W. v. Rensburg, C. Richter, W. Potgieter, A. Grobler, J. Peenze, J. F. J. v. Rensburg, J. Buckle, J. v. Wyk, J. Vorster, C. C. Mans, M. Hough, J. Grobler, J. Oosthuizen.

Diakens: J. F. Havenga, J. le Roux, J. Teessen, A. v. Niekerk, J. Dorfling, P. Engelbrecht, G. Steenkamp, M. Erasmus, D. Potgieter, J. Olivier, J. A. v. Niekerk, P. de Waal, G. Hattingh, A. Jackson, H. Gothan, G. Rothman, H. Beukes, P. Kruger, A H. Smit, G. J. de Jager, I. M. Nel, C. J. du Plessis, G. Lottering, P. L. v. Rooyen, J. Oberholzer.

Lidmatetal 982. (Belydende lede 641.) Belydenis afgelê 26. Gedoop 27. Pare getroud 12. Oorgekom van ander gemeentes van ons kerk 40. Vertrek na ander gemeentes van ons kerk 28. Oorgekom van ander kerke 3. Vertrek na ander kerke 2.

WONDERBOOM: (gestig 1967). **Kerkgebou:** Majoramlaan 84, Wonderboom-landbouhoewes. **Gemeentelike adres:** Posbus 13599, Sinoville 0129. **Predikant:** ds. N. H. Buitenweg, Berglaan 93, Pretoria-Noord. Tel. 55-3740. **Konsulente:** ds. D. B. Snyman en ds. P. G. van Staden. **Skriba:** H. F. Barnard. Tel. 57-2419. **Skriba vir registrasie:** F. J. Untiedt. Tel. 75-2164. **Kassier:** W. Koekemoer. Tel. 57-3476. **Orrelis:** F. Prins. Tel. 75-4411. **Koster:** J. du Bruyn. Tel. 57-1276. **Kolporteur:** H. F. Barnard. Tel. 57-2419. **Superintendent van kategese:** A. S. Horn. Tel. 75-2178. **Jeugouderling:** R. D. Griessel. Tel. 57-2487. **N.H.S.V. voorsitster:** mev. G. C. Buitenweg. Tel. 55-3740. **N.H.S.V. sekretaresse:** mev. S. Kruger. Tel. 57-1779. **Jeugvereniging voorsitter:** Braam Riekert. **Jeugvereniging sekretaresse:** mej. M. Griessel. Tel. 57-2487.

Ouderlinge: S. H. van Dooren, J. N. Coetzee, dr. S. A. van Zyl, J. W. F. Thirion, O. Oosthuizen, C. H. Buitendag, C. J. Boshoff, P. W. Niemann, A. Vermeulen, J. B. J. van Deventer, S. A. van Emmenes, G. T. Messemaker, C. J. du Bruyn, J. F. Cronje, H. D. G. Viljoen, C. H. van Rensburg, M. A. van Vollenstee, J. J. Wheeler, L. J. S. Booyse, W. Jansen, G. van Niekerk, J. Prinsolo, D. Reed, C. Bouwer, P. J. J. Basson, W. A. S. van Eck, R. D. Griessel, A. S. Horn, F. Untiedt, H. F. Barnard, A. S. Snyman, J. H. Breytenbach.

Diakens: A. Nolan, C. C. van Rooyen, H. Goldberg, J. B. J. van Rensburg, P. M. du Plooy, J. C. Botha, J. Roos, J. A. Bouwer, R. T. S. Botes, W. Mans, F. Nel, R. L. Nunez, Z. W. Pienaar, J. D. Gericke, F. M. Katzke, A. S. Kruger, O. C. B. Vermeulen, C. B. Venter, L. Ruyssenaers, P. V. Blignaut, T. J. Loubser, W. Robinson, J. G. Vermeulen, I. J. Conradie, J. Joubert, W. Koekemoer, G. V. Vermaak, M. S. van Staden, S. P. Viljoen.

Lidmatetal 868. (Belydende lede 503.) Belydenis afgelê 20. Gedoop 26. Pare getroud 11. Oorgekom van ander gemeentes van ons kerk 37. Vertrek na ander gemeentes van ons kerk 11. Oorgekom van ander kerke 6. Vertrek na ander kerke 3.

OOS-MOOT: (gestig 1968). **Kerkgebou:** Hoek van Collins- en Japonicalaan, Moregloed. **Gemeentelike adres:** Posbus 15331, Lynn East 0039. **Predikant:** ds. F. J. H. Buitendag, Breylaan 72, Waverley. Tel. 49-3231. **Konsulente:** ds. H. N. Botha en ds. M. J. Naudé. **Skriba:** J. P. du Toit. Tel. 49-4551. **Skriba vir registrasie:** N. L. Scheffer. Tel. 49-2228. **Kassier:** J. J. Botha. Tel. 49-4249. **Orreliste:** mej. M. M. Stoop. Tel. 49-2527. **Koster:** M. J. Labuschagne. Tel. 49-4229. **Kolporteur:** J. H. Jacobs. Tel. 70-8834. **Superintendent van kategese:** J. C. Bodenstein. Tel. 49-2430. **Jeugouderlinge:** 1) P. S. Visser. Tel. 70-7113. 2) G. C. J. van Vuuren. Tel. 70-2741. **N.H.S.V. voorsitster:** mev. M. F. Buitendag. Tel. 49-3231. **N.H.S.V. sekretaresse:** mev. E. J. P. Maartens. Tel. 49-1485. **Jeugvereniging voorsitter:** W. F. Pieterse. Tel. 49-2867. **Jeugvereniging sekretaresse:** mej. S. P. Naudé. Tel. 70-2590.

Ouderlinge: A. J. Antonites, P. A. Bentum, N. C. Bouwer, P. L. Breedt, J. G. A. Brits, F. D. Chanquion, J. B. Delport, J. M. F. Enslin, C. A. Fichardt, W. M. Jacobs, E. S. Jacobson, H. J. Kleynhans, K. D. Kruger, M. J. Labuschagne, D. J. Maartens, J. L. Müller, K. P. Naudé, H. J. Pieterse, M. W. Pretorius, S. J. Renke, E. W. Russell, W. J. Steenkamp, W. J. Strydom, L. M. P. Swanepoel, C. J. van der Merwe, J. F. van der Merwe, S. W. van der Merwe, S. Z. van Rooyen, P. T. Vermaak.

Diakens: B. J. M. Appelgryn, T. J. M. Botha, J. N. Burger, C. J. Coetzee, L. Dekker, P. M. F. du Bruyn, F. M. M. du Toit, I. W. Erasmus, P. W. Jordaan, D. L. M. Hattingh, G. A. Kruger, J. P. Maree, J. G. G. Matthews, R. B. Meiring, L. J. Moolman, W. F. Pieterse, H. Pistorius, G. F. A. Pretorius, J. H. Robbertse, J. J. Spang, G. Z. Swiegers, K. E. Thomas, T. G. van der Walt, N. S. van der Merwe, H. C. J. van Rensburg, T. C. van Rensburg, A. B. van Rooyen, B. J. M. Venter, J. H. Venter, F. P. v. R. Whelpton.

Lidmatetal 1293. (Belydende lede 770.) Belydenis afgelê 44. Gedoop 27. Pare getroud 13. Oorgekom van ander gemeentes van ons kerk 65. Vertrek na ander gemeentes van ons kerk 71. Oorgekom van ander kerke 8. Vertrek na ander kerke 7.

PIERNEEF: (gestig 1968). **Kerkgebou:** 29ste Laan, Villieria, Pretoria. **Gemeentelike adres:** Posbus 23006, Innesdal 0031. **Predikant:** ds. M. J. Naudé, 26ste Laan 304, Villieria, Pretoria. Tel. 70-2306. **Konsulente:** ds. P. T Jacobs en ds. D. B. Snyman. **Skriba:** J. C. Oelofse. Tel. 70-4004. **Skriba vir registrasie:** N. J. Strydom. Tel. 49-4760. **Kassier:** J. H. S. Olivier. Tel. 70-9117. **Orreliste:** mev. E. Olwage. Tel. 70-5170. **Koster:** ds. M. J. Naudé. Tel. 70-2306. **Kolporteur:** A. L. Dreyer. Tel. 70-4921. **Superintendent van kategese:** P. J. J. van Rensburg. Tel. 49-2520. **Jeugouderlinge:** H. Coertze, L. J. de Beer en D. v.d. Laarse. Tel. 70-2655. **N.H.S.V. voorsitster:** mev. R. Naudé. Tel. 70-2306. **N.H.S.V. sekretaresse:** mev. E. Oelofse. Tel. 70-4004. **Jeugvereniging voorsitter:** Deon Palmer. Tel. 70-7504. **Jeugvereniging sekretaresse:** Annelie Esterhuyse. Tel. 49-1263.

Ouderlinge: H. Coertze, J. C. Oelofse, J. H. S. Olivier, L. J. B. de Beer, G. Swiegers, F. C. Symington, W. C. A. Basson, V. T. Palmer, Z. L. Nel, A. Hornsveld, P. J. Grobler, A. L. Dreyer, J. S. Joubert, H. G. Diedericks, C. Hendrikse, D. v.d. Laarse, W. L. Delport, C. Cronje, J. J. Riekert, N. J. Grobler, C. C. Viljoen, P. S. Barnard, G. McDonald, P. D. la Grange, D. Brune, P. J. J. J. van Rensburg, J. Golden, J. M. Delport.

Diakens: H. Prinsloo, D. P. Boshoff, F. C. Bezuidenhout, N. J. Strydom, A. J. van Rooyen, R. J. Martins, A. Verrips, A. Kolver, I. M. van Tonder, J. J. van Staden, T. F. Coertzee, P. Spang, I. J. D. Marais, J. F. Viljoen, G. A. Meyer, J. Klopper, W. J. Schroeder, C. Matthee, P. J. Pretorius, P. Liebenberg, H. Badenhorst, J. van Rhyn, M. J. Botha, F. C. Bodenstein, L. Grobler.

Lidmatetal 1474. (Belydende lede 600.) Belydenis afgelê 22. Gedoop 35. Pare getroud 12. Oorgekom van ander gemeentes van ons kerk 54. Vertrek na ander gemeentes van ons kerk 28. Oorgekom van ander kerke 11. Vertrek na ander kerke 5.

WONDERBOOM-SUID: (gestig 1970). **Kerkgebou:** 10e Laan 920, Wonderboom-Suid, Pretoria. **Gemeentelike adres:** 10e Laan 916, Wonderboom-Suid, Pretoria 0002. **Predikant:** ds. D. B. Snyman, 10e Laan 916, Wonderboom-Suid, Pretoria 0002. Tel. 70-5455. **Konsulente:** ds. F. J. H. Buitendag en ds. L. A. Pretorius. **Skriba:** dr. A. D. W. Wolmarans. Tel. 70-8954. **Skriba vir registrasie:** mev. H. Prinsloo. Tel. 70-4365. **Kassier:** C. A. Lombard. Tel. 70-1490. **Orrelis:** Sarel Botha. Tel. Huis 70-9377, Werk 48-5815 x 63. **Koster:** Bennie Snyman. Tel. 70-5455. **Kolporteur:** J. H. Pieters. Tel. 70-7308. **Superintendent van kategese:** P. D. Jacobs. Tel. 70-5605. **Jeugouderling:** P. D. Jacobs. Tel. 70-5605. **N.H.S.V. voorsitster:** mev. A. Snyman. Tel. 70-5455. **N.H.S.V. sekretaresse:** mev. F. C. Small. Tel. 70-5576. **Jeugvereniging voorsitter:** Fritz Snyman. Tel. 70-5455. **Jeugvereniging sekretaresse:** Linda Rogers. Tel. 70-4052.

Ouderlinge: H. C. Small, J. C. P. Korff, S. W. Hietbrink, J. A. van Straaten, C. E. Schutte, L. J. C. Kloppers, A. D. W. Wolmarans, C. A. Lombard, H. S. P. van Jaarsveld, J. S. Prinsloo, P. D. Jacobs, D. J. van Wyk, C. H. Myburgh, D. S. Smit, J. L. Coetzee.

Diakens: G. P. Small, D. B. Snyman, J. G. Scheepers, J. H. Pieters, G. L. van Deventer, W. P. I. Zietsman, T. F. Pretorius, Z. J. Grobler, Johan Prinsloo, D. Bruwer, J. Helberg, W. J. B. Pretorius, L. A. Botha.

Lidmatetal 595. (Belydende lede 421.) Belydenis afgelê 28. Gedoop 26. Pare getroud 17. Oorgekom van ander gemeentes van ons kerk 38. Vertrek na ander gemeentes van ons kerk 33. Oorgekom van ander kerke 11. Vertrek na ander kerke 5.

RING VAN BRONKHORSTSPRUIT

Gemeentes: Bronkhorstspruit, Roossenekal, Delmas, Witbank, Van der Hoff, Marble Hall, Witbank-Suid, Ogies, Koornfontein, Premiermyn.

Ringskommissie: voorsitter: ds. M. J. van Schalkwyk; **vise-voorsitter:** ds. L. J. J. Nell; **skriba:** ds. H. T. van Deventer; **vise-skriba:** ds. L. J. S. Steenkamp; **ouderlinge:** J. P. J. Coetzer, P. P. Schutte, J. H. Steenkamp. **Ringsraad: Kerke in eie Volksverband: voorsitter:** ds. L. J. J. Nell; **skriba:** ds. J. P. J. Wagenaar; **superintendent vir Jeugwerk:** ds. L. J. S. Steenkamp; **superintendent vir Kategese:** ds. J. J. P. Muller; **superintendent vir Arbeid onder Buitekerklikes:** ds. E. Engelbrecht; **superinttendent vir Sensus en Statistiek:** ds. M. J. van Schalkwyk; **superintendent vir Bybelverspreiding:** ds. E. Engelbrecht.

BRONKHORSTSPRUIT: (gestig 1869). **Kerkgebou:** H./v. Kruger- en Cellierssstraat. **Gemeentelike adres:** Posbus 44, Bronkhorstspruit. **Predikant:** ds. J. J. P. Müller, Posbus 44, Bronkhorstspruit. Tel. 40. **Konsulente:** ds. G. J. Wallis en ds. M. J. van Schalkwyk. **Skriba:** G. J. R. le Roux. Tel. 230. **Skriba vir registrasie:** mev. Lena Claassen. Tel. 4911. **Kassier:** G. J. R. Smith. Tel. 2623. **Orrelis.** Sadler. Tel. 831338 Pretoria. **Koster:** mev. S. Spang. Tel. 199. **Kolporteur:** C. R. Nagel. Tel. 167. **Superintendent van kategese:** F. W. T. Engelbrecht. Tel. 475. **Jeugouderlinge:** 1) C. J. Smit. Tel. 293. 2) J. de Beer. Tel. 293. 3)H. P. Wolmarans. Tel. 314. 4) G. J. R. le Rou Tel. 230. **N.H.S.V. voorsitster:** mev. M. J. Claassen. Tel. 534. **N.H.S.V. sekretaresse:** mev. G. J. van Rensburg. Tel. 5111. **Jeugvereniging voorsitter:** Geen. **Jeugvereniging sekretaris:** Geen.

Ouderlinge: F. J. Venter, J. H. P. Snyman, J. M. Prinsloo, H. N. Pieterse, P. W. Nel, D. J. Erasmus, J. J. Snyman, H. P. Wolmarans, J. C. Heyneke, C. C. Wilke, J. P. v.d. Linde, D. J. Neethling, J. Rudolph, C. J. Geyer, J. F. C. Kraft, D. W. Prinsloo, N. Pieters, F. W. T. Engelbrecht, G. J. de Beer, W. F. Strydom, J. S. Claassen, L. M. Stoop, G. Botha, C. J. de Waal, J. A. Rossouw, J. Coetzee, G. P. van den Berg, W. W. van Aswegen, H. J. van der Westhuizen, C. J. Smit, G. J. R. le Roux, P. R. Prinsloo, J. Sutherland.

Diakens: .B. P. Coertze, G. J. R. Smith, J. S. Joubert, L. Nel, M. W. Koekemoer, J. van Zyl, G. S. Koekemoer, J. H. E. Pöhl, C. R. J. Nagel, W. Bronkhorst, J. Coertze, F. Deysel, J. J. A. Jansen, I. W. Ferreira, F. J. F. Fürstenburg, P. J. Nel, L. Engelbrecht, J. B. J. van Rensburg, P. C. P. Bezuidenhout, A. Hattingh, M. W. Pretorius, C. J. Joubert, P. J. du Plessis, J. F. van Rensburg, A. S. van Staden, D. J. Botha, A. M. Swanepoel, W. A. Krige, O. J. Schoeman (kollektant).

Lidmatetal 1080. (Belydende lede 767.) Belydenis afgelê 33. Gedoop 17. Pare getroud 7. Oorgekom van ander gemeentes van ons kerk 46. Vertrek na ander gemeentes van ons kerk 62. Oorgekom van ander kerke 8. Vertrek na ander kerke 8.

ROOSSENEKAL: (gestig 1919). **Kerkgebou:** Hugostraat, Roossenekal. **Gemeentelike adres:** Bus 28, Roossenekal. **Predikant:** Vakant. **Konsulente:** ds. L. J. J. Nell en ds. J. P. J. Wagenaar. **Skriba:** I. M. v.d. Berg. Tel. 1030 Laersdrif. **Skriba vir registrasie:** A. J. Willemse. Tel. 1903 Roossenekal. **Kassier:** A. J. Willemse. Tel. 1903 Roossenekal. **Orreliste:** mev. C. C. E. Wolmarans. Tel. x05 Roossenekal. **Koster:** G. M. Otto. Tel. 12 Roossenekal. **Kolporteur:** M. C. N. Joubert. Tel. 1 Tonteldoos. **Superintendent van kategese:** H. J. Prinsloo. Tel. 211 Laersdrif. **Jeugouderling:** C. J. Oosthuizen. Tel. 1002 Laersdrif. **N.H.S.V. voorsitster:** mev. A. Luus. Tel. 202 Laersdrif. **N.H.S.V. sekretaresse:** mev. S. M. van Wyk. **Jeugvereniging voorsitter:** Geen. **Jeugvereniging sekretaris:** Geen.

Ouderlinge: C. J. Botha, M. C. N. Joubert, G. L. Kidson, F. Luus, J. A. Meyer (rustend), C. J. Oosthuizen, W. Smith, H. J. Prinsloo, G. P. Murray, C. F. Stoltz.

Diakens: D. J. Pieterse, P. W. R. Oosthuizen, J. Faguharson, H. J. Prinsloo, I. M. v.d. Berg, J. S. Prinsloo, B. J. van Wyk, C. Lourens, A. C. M. Korf, J. T. J. Wolmarans, A. J. Willemse.

Lidmatetal 283. (Belydende lede 196.) Belydenis afgelê 6. Gedoop 7. Pare getroud 1. Oorgekom van ander gemeentes van ons kerk 15. Vertrek na ander gemeentes van ons kerk 18. Oorgekom van ander kerke 1. Vertrek na ander kerke 0.

DELMAS: (gestig 1926). **Kerkgebou:** Witklip, Delmas. **Gemeentelike adres:** Delmas, Posbus 218. **Predikant:** ds. M. J. van Schalkwyk, Posbus 218, Delmas. Tel. 62. **Konsulente:** ds. L. J. S. Steenkamp en ds. J. J. P. Muller. **Skriba:** C. le C. Rossouw. Tel. 1421 Endicott. **Skriba vir registrasie:** R. de V. Bester. Tel. 8. **Kassier:** J. M. Venter. Tel. 230 Kendal. **Orreliste:** mev. J. Bredenkamp. Tel. 162. **Koster:** mev. L. van Schalkwyk. Tel. 62. **Kolporteur:** A. A. S. Snyman. Tel. 222. **Superintendent van kategese:** T. E. Cilliers. Tel. 417. **Jeugouderlinge:** 1) F. H. Greyling. Tel. 4122. 2) D. F. Kruger. Tel. 479. **N.H.S.V. voorsitster:** mev. L. van Schalkwyk. Tel. 62. **N.H.S.V. sekretaresse:** mev. G. Venter. Tel. 230 Kendal. **Jeugvereniging voorsitter:** Loekie Pretorius. Tel. 10 Eloff. **Jeugvereniging sekretaresse:** Annatjie van Niekerk. Tel. 1032.

Ouderlinge: R. de V. Bester, G. D. P. Prinsloo, T. N. Myburgh, P. J. van Rensburg, T. E. Cilliers, W. G. Engelbrecht, W. P. Lee, R. F. van Staden, C. N. Krugel, I. J. du P. Pienaar, H. W. J. Viljoen, P. F. Prinsloo, B. P. C. Engelbrecht (Snr.), J. N. G. Claassen, J. H. Lubbe, B. M. Lottering, G. B. F. Visser, C. J. Jooste, P. A. Gouws, E. G. Pister, G. A. Engelbrecht, J. A. Rossouw, G. J. W. Eksteen, J. J. Uys, J. C. McDonald, D. F. Kruger, F. H. Greyling, J. J. P. Hattingh, F. D. Kruger.

Diakens: J. C. Steenekamp, F. C. Boot, A. C. Jordaan, J. C. Henning, H. F. Mulder, J. I. Hattingh, F. J. A. Rossouw, B. P. C. Engelbrecht (Jnr.), E. H. R. Smit, J. A. D. Steenekamp, N. J. Welmans, R. F. de Beer, J. S. Greyling, E. W. Munnik, J. de la Port, J. J. van der Merwe, J. J. Prinsloo, P. A. du Plessis, D. du Preez, J. H. Lubbe, S. L. Duvenage, J. H. Liebenberg, L. Scheepers, C. J. Snyman, M. D. Oosterhuis, J. C. van Niekerk, J. H. van Dyk, A. A. S. Snyman, C. le C. Rossouw.

Lidmatetal 1017. (Belydende lede 631.) Belydenis afgelê 36. Gedoop 34. Pare getroud 21. Oorgekom van ander gemeentes van ons kerk 53. Vertrek na ander gemeentes van ons kerk 31. Oorgekom van ander kerke 16. Vertrek na ander kerke 15.

WITBANK: (gestig 1927). **Kerkgebou:** H./v. Clarendonlaan en Paul Krugerstraat. **Gemeentelike adres:** Posbus 552, Witbank 1035. **Predikant:** ds. H. T. van Deventer, Clarendonlaan 33, Witbank 1035. Tel. 3674. **Konsulente:** ds. E. Engelbrecht en ds. J. J. P. Muller. **Skriba:** N. J. van Schalkwyk. Tel. 4350. **Skriba vir registrasie:** N. J. van Schalkwyk. Tel. 4350. **Kassier:** J. P. J. Coetzer. Tel. 2967. **Orreliste:** mev. F. Marx. Tel. 4053. **Koster:** F. L. Karrani. Tel. 9-8240. **Kolporteur:** J. P. J. Coetzer. Tel. 2967. **Superintendent van kategese:** H. J. Moolman. **Jeugouderling:** J. P. J. Coetzer. Tel. 2967. **N.H.S.V. voorsitster:** mev. I. van Deventer. Tel. 3674. **N.H.S.V. sekretaresse:** mev. B. Strydom. Tel. 3427. **Jeugvereniging voorsitter:** J. C. M. Hertzog. Tel. 9-6603. **Jeugvereniging sekretaresse:** mej. M. Stone.

Ouderlinge: P. J. Joubert, J. J. le Roux, G. Maritz, H. A. Dippenaar, D. S. v.d. Merwe, F. L. Karrani, G. B. du Plessis, J. H. Nel, W. J. Volschenk, H. J. Moolman, J. H. Faasen, H. J. Faderl, P. W. Jansen, A. J. Kotze, B. C. Els, B. P. Pieterse, G. A. Janneke, A. J. v. Nieuwenhuizen, J. B. M. Hertzog, J. S. Naudé, P. E. J. Myburgh, C. Esterhuizen, P. J. Pretorius, N. J. J. v. Nieuwenhuizen, J. M. la Grange, J. P. B. v. Nieuwenhuizen, J. J. Botha, J. P. J. Coetzer, N. J. van Schalkwyk.

Diakens: S. P. Burger, P. J. Smith, H. S. Steyn, P. J. H. Schoeman, J. J. v.d. Merwe, J. D. Luus (Jnr.), G. A van Kraayenburg, C. F. de Beer ,V. White, J. H. de Jager, J. H. Labuschagne, H. J. Moolman (Jnr.), J. F. de Lange, G. P. J. v. Rensburg, T. N. Britz, W. A. Stander, W. A. Hough, F. J. Potgieter, J. B. M. Hertzog (Jnr.), J. C. M. Hertzog, J. P. Fouché, J. J. Marx, T. G. Jansen, F. J. v.d. Bank, J. C. Pretorius, H. S. v.d. Merwe, F. G. Kidson, H. J. v. Nieuwenhuizen.

Lidmatetal 1470. (Belydende lede 950.) Belydenis afgelê 40. Gedoop 29. Pare getroud 2. Oorgekom van ander gemeentes van ons kerk 64. Vertrek na ander gemeentes van ons kerk 63. Oorgekom van ander kerke 22. Verterk na ander kerke 21.

VAN DER HOFF: (gestig 1933). **Kerkgebou:** Voortrekkerweg 11, Groblersdal 0470. **Gemeentelike adres:** Posbus 9, Groblersdal 0470. **Predikant:** ds. L. J. J. Nell, Haarhofstraat 6, Groblersdal 0470. Tel. 107. **Konsulente:** ds. J. P. J. Wagenaar en ds. G. J. Wallis. **Skriba:** P. L. Janse v. Vuuren. Tel. 399. **Skriba vir registrasie:** T. J. Terblanche. Tel. 501. **Kassier:** H. M. Breedt. Tel. 38 (huis), 248 (werk). **Orreliste:** mev. L. Terblanche. Tel. 501. **Koster:** W. J. Kruger. Tel. 122. **Kolporteur:** J. F. A. Valks. Tel. 79 (na-ure). **Superintendent van kategese:** H. S. du Toit. Tel. 524. **Jeugouderlinge:** 1) T. J. Terblanche, Hoërskooltak. Tel. 501. 2) J. K. Hartman, Dorptak. Tel. 2322. **N.H.S.V. voorsitster:** mev. E. K. Engelbrecht. Tel. 1323. **Jeugvereniging voorsitter:** 1) J. F. v. Staden, Dorptak. Tel. 195 (werk). 2) Kobus Engelbrecht, Hoërskooltak. Tel. 9903. **Jeugvereniging sekretaresse:** 1) Lettie van Staden, Dorptak. Tel. 195. 2) Issie Bronkhorst, Hoërskooltak. Tel. 9906.

Suidoos-Witbank: Skriba W.A. van Dyk.
Gemeentelike Adres: Posbus 1041,
Witbank 1035

Ouderlinge: W. A. J. Venter, J. F. Robbertse, D. Botha, J. J. Bronkhorst, G. Nel, P. A. W. Schwartz, C. H. Coleman, J. F. A. Valks, T. T. Fourie, J. N. R. Soer, B. J. Prinsloo, G. D. Engelbrecht, J. P. A. Holtzhausen, S. J. de Beer, D. J. Riekert (Snr.), J. F. Bekker, W. J. Kruger, S. J. W. v.d. Neut, J. G. Steyn, A. J. Brits, H. S. du Toit, F. Oosterhuis, H. J. Maartens, C. J. Jansen, J. K. Hartman, L. A. Schoeman, W. P. I. Botha, D. J. Riekert (Jnr.), P. L. Janse van Vuuren, T. J. Terblanche.

Diakens: F. J. Prinsloo, H. A. Wessels, J. H. de Lange, H. J. H. Fourie, P. J. J. Smit, M. J. Kotze, J. A. de Beer, H. A. Steenkamp, B. J. V. Jordaan, P. H. Lindeque, Jan Joubert, P. W. Nel, L. A. Prinsloo, N. M. Potgieter, S. G. du Plessis, J. Puren, J. J. Steyn, N. M. Nieman, C. J. Potgieter, S. Page, P. Robbertse, J. F. Bekker, J. Bothma, Piet Muller, H. M. Breedt, D. R. v. Zyl, J. F. v. Staden, A. J. Els, A. J. de Beer.

Lidmatetal 919. (Belydende lede 590.) Belydenis afgelê 29. Gedoop 20. Pare getroud 16. Oorgekom van ander gemeentes van ons kerk 43. Vertrek na ander gemeentes van ons kerk 63. Oorgekom van ander kerke 13. Vertrek na ander kerke 4.

MARBLE HALL: (gestig 1944). **Kerkgebou:** Marblestraat-Wes. **Gemeentelike adres:** Posbus 86, Marble Hall 0450. **Predikant:** ds. J. P. J. Wagenaar, Posbus 86, Marble Hall, Roetslaan 166. Tel. 10203. **Konsulente:** ds. L. J. J. Nell en ds. G. J. Wallis. **Skriba:** C. E. Mulder. Tel. 2640. **Skriba vir registrasie:** B. D. Mostert. Tel. 191. **Kassier:** J. P. Engelbrecht. Tel. 2204. **Orreliste:** mev. D. J. Mostert. Tel. 191. **Koster:** T. J. Oosthuizen. Tel. 219. **Kolporteur:** J. P. Engelbrecht. Tel 2204. **Superintendent van kategese:** H. R. Lemmer. Tel. 5402. **Jeugouderling:** H. R. Lemmer. Tel. 5402. **N.H.S.V. voorsitster:** mev. M. D. Wagenaar. Tel. 10203. **N.H.S.V. sekretaresse:** mev. H. Klopper. Tel. 3512. **Jeugvereniging voorsitter:** A. Joubert. **Jeugvereniging sekretaresse:** mev. R. Steynberg. Tel. 284.

Ouderlinge: C. M. Bothma, W. L. R. Bronkhorst, H. C. G. de Wet, P. A. C. du Plessis, A. P. J. Engelbrecht, M. C. Erasmus, C. D. Ferreira, H. B. C. Klopper, H. R. Lemmer, W. J. Pelser, D. J. Pieterse, H. P. Smit, C. M. van Wyk, P. J. van Heerden, C. H. v.d. Walt, P. J. Vorster, J. H. v.d. Westhuizen, H. J. de Meyer, L. J. Zietsman.

Diakens: L. J. M. Barkhuizen, S. W. H. Bronkhorst, J. F. Deysel, J. H. Duvenage, J. P. Engelbrecht, J. J. Gouws, W. J. Jacobsohn, B. J. Lourens, C. E. Mulder, B. D. Mostert, P. J. Ras, K. N. Steynberg, J. L. van Vuuren, J. J. van Zyl, A. Els, I. C. Prinsloo, N. M. Oosthuizen, B. van Rensburg, I. Potgieter, A. Botha.

Lidmatetal 702. (Belydende lede 418.) Belydenis afgelê 18. Gedoop 25. Pare getroud 7. Oorgekom van ander gemeentes van ons kerk 8. Vertrek na ander gemeentes van ons kerk 20. Oorgekom van ander kerke 6. Vertrek na ander kerke 2.

WITBANK-SUID: (gestig 1952). **Kerkgebou:** H./v. Sturdeelaan en Jansenstraat. **Gemeentelike adres:** Posbus 833, Witbank. **Predikant:** ds. E. Engelbrecht, Sturdeelaan 11, Witbank. Tel. 2896. **Konsulente:** ds. H. T. van Deventer en ds. L. J. S. Steenkamp. **Skriba:** G. W. Louw. Tel. 60991. **Skriba vir registrasie:** W. P. Haugh. Tel. 3676. **Kassier:** G. Holtzhausen. Tel. 2401. **Orreliste:** mej. Loubscher. **Koster:** J. C. J. Oberholzer. **Kolporteur:** G. Holtzhausen. Tel. 2401. **Superintendent van kategese:** M. J. van Staden. Tel. 4507. **Jeugouderling:** W. Bezuidenhout. Tel. 94912. **N.H.S.V. voorsitster:** S. C. Engelbrecht. Tel. 2896. **N.H.S.V. sekretaresse:** A. Pinkhaun. Tel. 96540. **Jeugvereniging voorsitter:** H. van Maanen. **Jeugvereniging sekretaresse:** mej. G. Stone.

Ouderlinge: C. J. du Randt, T. F. Cronje, J. C. J. Oberholzer, P. J. du Preez, A. J. Visser, P. J. van Rooyen, A. C. Oosthuizen, G. Coetzee, S. A. J. van Rensburg, J. E. Stone, A. Pretorius, A. D. Pretorius, C. P. J. Wilkie, P. Venter, J. A. Stone, L. C le Grange, A. Horn, R. J. J. van Nieuwenhuizen, W. Bezuidenhout, D. S. G. Drotsky, H. Kemp, P. J. S. Venter, D. Duvenhage, L. Meyer, N. P. v.d. Merwe, C. J. Buitendag, A. Pretorius, B. van Dyk, G. J. Jordaan, C. H. van Oudtshorn, P. J. J. van Nieuwenhuizen, P. Greyling, W. Pretorius. N. S. van Nieuwenhuizen, C. P. Kruger, S. Joubert, J. Swanepoel.

Diakens: D. S. Vereyne, Willie Reyneke, J. Reyneke, F. C. Pretorius, D. Grobler, J. P. Scheepers, O. A. Oosthuizen, A. J. Luus, G. van Nieuwenhuizen, D. v.d. Merwe, J. J. van Staden, B. C. Spies, J. C. J. de Klerk, S. E. Cronje, J. Luus, G. P. J. Nel, A. M. Korff, D. Spies, H. Swart, N. P. v.d. Merwe, W. Viljoen, D. J. Venter, P. J. J. van Nieuwenhuizen, J. C. Oosthuizen, J. Kruger, P. J. v.d. Merwe, F. J. van Heerden, N. Anderson, H. A. Labuschagne, A. A. Hurn, N. J. Bardenhorst, N. J. Booyse, G. Steyn, W. F. Fourie, J. D. Grobler, N. van Dyk, J. A. Paling, S. P. A. Nortje, J. G. Knoetze, R. Wolmarans, G. W. Louw, G. Holtzhausen.

Lidmatetal 1323. (Belydende lede 932.) Belydenis afgelê 34. Gedoop 47. Pare getroud 30. Oorgekom van ander gemeentes van ons kerk 96. Vertrek na ander gemeentes van ons kerk 69. Oorgekom van ander kerke 19. Vertrek na ander kerke 17.

OGIES: (gestig 1952). **Kerkgebou:** Unieweg, Ogies. **Gemeentelike adres:** Posbus 66, Pk. Ogies 2230. **Predikant:** ds. L. J. S. Steenkamp, Posbus 66, Ogies 2230. Tel. 84. **Konsulente:** ds. M. J. van Schalkwyk en ds. H. T. van Deventer. **Skriba:** W. S. Coetzer. Tel. 58 Ogies. **Skriba vir registrasie:** J. C. H. Pelser. Tel. 120 Ogies. **Kassier:** W. S. J. Roets. Tel. 1721. **Orreliste:** mev. Stark. Tel. 5401 Witbank. **Koster:** D. J. Pretorius. Tel. 904 Kendal. **Kolporteur:** D. J. Pretorius. Tel. 904 Kendal. **Superintendent van kategese:** M. J. Prinsloo. Tel. 440 Kendal. **Jeugouderlinge:** 1) J. G. C. Stoltz. Tel. 2711. 2) W. S. Coetzer. Tel. 58. **N.H.S.V. voorsitster:** mev. D. Steenkamp. Tel. 84. **N.H.S.V. sekretaresse:** mev. Ria Prinsloo. Tel. 503 Kendal. **Jeugvereniging voorsitter:** J. Smit. **Jeugvereniging sekretaresse:** mej. Louw.

Ouderlinge: G. Green, J. H. Steenkamp, J. van Staden, M. J. Prinsloo, B. S. A. Bredenkamp, J. P. Nortjé, H. L. Venter, L. C. la Grange, C. J. de Beer, W. S. Coetser, J. G. C. Stoltz, F. du Preez, R. J. Coertze, A. N. Steenkamp, J. J. van Wyngaarden, P. S. Kruger, J. J. H. Vorster, W. S. J. Roets, A. de Beer, P. Prinsloo, A. D. Lubbe, H. Engelbrecht.

Diakens: J. A. G. Duvenage, A. J. D. Venter, J. M. Greyling, D. J. Pretorius, W. Sowitsky, J. J. Prinsloo, J. C. H. Pelser, N. P. Breedt, W. Granger, J. du Preez, S. H. Cloete, D. Farell, F. J. van Eeden, J. J. G. Matthysen, M. C. van Dyk Prinsloo, P. J. A. Pheiffer, P. L. Botha, P. J. v.d. Merwe, I. P. Vorster, H. Nouman, H. Harmse, J. J. H. Vorster, J. Farell, G. van Dyk.

Lidmatetal 818. (Belydende lede 508.) Belydenis afgelê 19. Gedoop 20. Pare getroud 20. Oorgekom van ander gemeentes van ons kerk 57. Vertrek na ander gemeentes van ons kerk 46. Oorgekom van ander kerke 11. Vertrek na ander kerke 4.

KOORNFONTEIN: (gestig 1967). **Kerkgebou:** Koornfontein, Woonbuurt. **Gemeentelike adres:** Posbus 45, Blinkpan. **Predikant:** Vakant. **Konsulente:** ds: L. J. S. Steenkamp en ds. E. Engelbrecht. **Skriba:** J. C. Greyling. Tel. 237 Blinkpan. **Skriba vir registrasie:** J. J. Bezuidenhout.. Tel. 130 Meerlus. **Kassier:** L. J. le Grange. **Orreliste:** mev. A. v.d. Merwe. Tel. 4630 Bethal. **Koster:** J. C. Greyling (Snr.). Tel. 237 Blinkpan. **Kolporteur:** J. C. Greyling (Jnr.). Tel. 237 Blinkpan. **Superintendent van kategese:** C. P. Meyer. Tel. 57 Blinkpan. **Jeugouderling:** E. J. Matthee. Tel. 1912 Van Dyksdrift. **N.H.S.V. voorsitster:** mev. N. Jordaan. Tel. 27 Meerlus. **N.H.S.V. sekretaresse:** mev. C. Gouws. Tel. 203 Meerlus. **Jeugvereniging voorsitter:** G. S. Trollip. **Jeugvereniging sekretaresse:** mej. M. Melville.

Ouderlinge: J. H. Cilliers, J. J. de Kock, W. J. A. Vorster, C. J. Vermaak, P. J. P. J. Jacobs, J. H. le Roux, L. J. Nel, C. J. Matthee, N. P. Gouws, E. Gerken, C. P. Meyer, J. J. van der Bergh, C. J. Grobler, C. H. Volschenk, P. Fourie, J. C. Greyling.

Diakens: F. R. Viljoen, J. Joubert, G. S. Trollip, J. P. Potgieter, D. S. Venter, M. J. Smit, H. A. Nel, C. J. Mollentze, J. Holtzhauzen, J. N. Swart, P. J. Verster, R. van Zyl, L. J. le Grangé, M. J. Smit, G. J. Bezuidenhout, P. Drotsky, J. F. Bolleurs.

Lidmatetal 708. (Belydende lede 414.) Belydenis afgelê 13. Gedoop 28. Pare getroud 3. Oorgekom van ander gemeentes van ons kerk 38. Vertrek na ander gemeentes van ons kerk 22. Oorgekom van ander kerke 14. Vertrek na ander kerke 3.

PREMIERMYN: (gestig 1968). **Kerkgebou:** Laerskoolsaal, Cullinan. **Gemeentelike adres:** Posbus 202, Cullinan 1000. **Predikant:** ds. G. J. Wallis, Posbus 202, Cullinan 1000. Tel. 555. **Konsulente:** ds. J. J. P. Muller en ds. M. J. van Schalkwyk. **Skriba:** A. S. de Beer. Tel. 239. **Skriba vir registrasie:** S. C. J. Joubert. Tel. 411. **Kassier:** G. Ellerman. Tel. 465. **Orreliste:** mej. H. A. Botha. Tel. 766006 Pretoria. **Koster:** S. C. J. Joubert. Tel. 411. **Kolporteur:** P. B. F. Labuschagne. Tel. 466. **Superintendent van kategese:** J. M. van der Merwe. Tel. 147. **Jeugouderling:** J. M. Wilken. Tel. 216. **N.H.S.V. voorsitster:** mev. C. W. Wallis. Tel. 555. **N.H.S.V. sekretaresse:** mev. Prinsloo. Tel. 88 Rayton. **Jeugvereniging voorsitter:** L. J. Alberts. Tel. 615. **Jeugvereniging sekretaresse:** mej. A. Swart. Tel. 2802.

Ouderlinge: P. P. Schutte, F. van Dyk, J. G. Benade, H. A. Steenkamp, F. P. Prinslpo, I. Dreyer, C. L. Grimbeek, P. J. Prinsloo, J. M. van der Merwe, W. H. Swart, P. J. D. Gey von Pittius, C. J. Tosen, J. F. Greyling, S. C. J. Joubert, T. B. Breedt, J. P. Bester, P. B. F. Labuschagne, J. M. Wilken, B. M. Goosen, P. H. du Bruyn, W. J. Breytenbach, C. S. van Heerden, H. F. Bronkhorst, L. J. Viljoen, N. du Plessis, Aampshalwe G. Ellerman, A. S. de Beer.

Diakens: J. Prinsloo (Jnr.), D. J. Prinsloo, W. J. du Plessis, P. S. Eksteen, P. H. Pieterse, A. S. Botha, J. H. Anderson, W. A. Hattingh, C. J. van Dyk, J. F. Bolton, L. J. Breytenbach, J. J. McSherry, L. J. Alberts, H. J. van Heerden, J. W. Jordaan, I. J. van Staden, C. J. Engelbrecht, P. J. du Preez, J. C. Bester, J. W. J. Joubert, W. J. Bronkhorst, A. J. J. Mulder, C. J. Olivier, P. Greyling.

Lidmatetal 1081. (Belydende lede 619.) Belydenis afgelê 18. Gedoop 24. Pare getroud 9. Oorgekom van ander gemeentes van ons kerk 33. Vertrek na ander gemeentes van ons kerk 31. Oorgekom van ander kerke 10. Vertrek na ander kerke 5.

RING VAN TRICHARDTSFONTEIN

Gemeentes: Trichardtsfontein, Chrissiesmeer, Ermelo, Piet Retief, Eendracht, Bethal, Carolina, Hendrina, Breyten, Pongola, Evander, Amsterdam.

Ringskommissie: voorsitter: ds. J. D. H. Smit; **vise-voorsitter:** ds. J. H. Breytenbach;**skriba:** ds. A. M. Swanepoel; **vise-skriba:** ds. L. M. P. Swanepoel; **ouderling:** H. Uys, J. Joubert, J. W. B. Swanepoel. **Ringsraad: Kerke in eie Volksverband: voorsitter:** ds. J. D. H. Smit; **skriba:** Geen. **superintendent vir Jeugwerk:** ds. R. M. Naude; **superintendent vir Kategese:** ds. J. H. Breytenbach; **superintendent vir Arbeid onder Buitekerklikes:** ds. C. S. van H. Steenekamp; **superintendent vir Sensus en Statistiek:** ds. L. M. P. Swanepoel; **superintendent vir Bybelverspreiding:** ds. E. J. Smit.

TRICHARDTSFONTEIN: (gestig 1879). **Kerkgebou:** H./v. Kerk en Prinsloostraat, Trichardt. **Gemeentelike adres:** Posbus 113, Trichardt, Oos-Tvl. 2300. **Predikant:** ds. E. J. Smit, Posbus 113, Trichardt 2300. Tel. Trichardt 21. **Konsulente:** ds. R. M. Naudé en ds. C. S. v. H. Steenekamp. **Skriba:** F. C. de Vos. Tel. Kinross 2122. **Skriba vir registrasie:** W. Cooper. Tel. Trichardt 110. **Kassier:** R. P. Retief. Tel. Trichardt 51. **Orreliste:** mev. K. Breytenbach. **Koster:** A. P. Breytenbach. Tel. Trichardt 39. **Kolporteur:** J. B. J. van Rensburg. Tel. Trichardt 136. **Superintendent van kategese:** J. W. N. J. Grobler. Tel. Trichardt 4. **Jeugouderlinge:** D. J. Cronjé en H. P. Bekker. Tel. Trichardt 31. **N.H.S.V. voorsitster:** mev. H. C. Smit. Tel. 21. **N.H.S.V. sekretaresse:** mej. K. Breytenbach. Tel. 1931. **Jeugvereniging voorsitter:** W. Kalmeyer. Tel. 83. **Jeugvereniging sekretaris:** H. Cronjé. Tel. 31.

Ouderlinge: C. D. Ras, J. F. van Staden, C. J. A. Smit, R. P. Retief ,A. P. Breytenbach, F. C. de Vos, B. J. Liebenberg, H. P. Bekker, J. Botha, W. A. Botha, B. H. Steel, J. H. Visagie, D. J. Cronjé, G. W. P. Pretorius, R. T. J. v.d. Schyff, C. C. Meyer.

Diakens: L. J. Swanepoel, A. D. Coetzee, J. P. Uys, P. J. de Vos, N. J. Booyse, J. S. Breet, P. J. Vermaak, W. Cooper, D. J. Greyling, M. C. J. Louwrens, A. P. J. Breytenbach, W. N. F. Visser, F. J. J. v.d. Merwe, J. P. Cronjé, M. J. Grobler, B. S. Badenhorst, C. J. Engelbrecht, S. J. C. v.d. Merwe.

Lidmatetal 613. (Belydende lede 402.) Belydenis afgelê 9. Gedoop 13. Pare getroud 0. Oorgekom van ander gemeentes van ons kerk 19. Vertrek na ander gemeentes van ons kerk 15. Oorgekom van ander kerke 7. Vertrek na ander kerke 1.

CHRISSIESMEER: (gestig 1892). **Kerkgebou:** Erf No. 117, H./v. Percy- en Meyerstraat. **Gemeentelike adres:** Posbus 33, Chrissiesmeer 2332. **Predikant:** ds. A. M. Swanepoel, Posbus 174, Carolina 1185. Tel. 525 Carolina. **Konsulente:** ds. J. D. H. Smit en ds. C. S. van H. Steenkamp. **Skriba:** S. W. Meyer. Tel. 11. **Skriba vir registrasie:** S. W. Meyer. Tel. 11. **Kassier:** S. W. Meyer. Tel. 11. **Orreliste:** mev. C. A. Maritz. Tel. 3240 Lothair. **Koster:** mev. J. H. Stoop. Tel. 34. **Kolporteur:** S. W. Meyer. Tel. 11. **Superintendent van kategese:** S. W. Meyer. Tel. 11. **Jeugouderling:** Geen. **N.H.S.V. voorsitster:** mev. M. A. Swanepoel. Tel. 525 Carolina. **N.H.S.V. sekretaresse:** mev. M. M. Viljoen. Tel. 2040 Lothair. **Jeugvereniging voorsitter:** Geen. **Jeugvereniging sekretaris:** Geen.

Ouderlinge: W. A. Steenkamp, G. J. Viljoen, (Snr.), J. J. Maritz, G. J. S. Marx, S. W. Meyer, J. H. Engelbrecht, J. C. L. du Preez, C. van Rensburg.

Diakens: J. G. Labuschagne, P. J. Marx, J. H. Stoop, C. J. van Rooyen, B. R. J. du Preez, A. Swart.

Lidmatetal 170. (Belydende lede 112.) Belydenis afgelê 1. Gedoop 4. Pare getroud 0. Oorgekom van ander gemeentes van ons kerk 8. Vertrek na ander gemeentes van ons kerk 16. Oorgekom van ander kerke 0. Vertrek na ander kerke 0.

ERMELO: (gestig 1909). **Kerkgebou:** H./v. De Jager en McDonaldstraat, Ermelo. **Gemeentelike adres:** Posbus 278, Ermelo 2350. **Predikant:** ds. J. D. H. Smit, Cloetestraat 66, Ermelo. Tel. 2434. **Konsulente:** ds. J. H. Breytenbach en ds. L. M. P. Swanepoel. **Skriba:** H. F. J. Fourie. Tel. 2458. **Skriba vir registrasie:** J. E. v.d. Westhuizen. Tel. 3360. **Kassier:** P. Pretorius. Tel. 3097. **Orreliste:** mev. B. de Clerq. Tel. 4080. **Koster:** mev. M. Pretorius. Tel. 3097. **Kolporteur:** J. E. v.d. Westhuizen. Tel. 3360. **Superintendent van kategese:** H. A. Dreyer. Tel. 2937. **Jeugouderling:** C. F. J. van Nieuwenhuizen. Tel. 4703. **N.H.S.V. voorsitster:** I. T. Smit. Tel. 2434. **N.H.S.V. sekretaresse:** mev. H. M. Gouws. Tel. 2614. **Jeugvereniging voorsitter:** H. Boers. Tel. 3598. **Jeugvereniging sekretaresse:** mej. M. Steenkamp. Tel. 2678.

Ouderlinge: J. E. v.d. Westhuizen, W. W. Pretorius, H. P. J. Smit, C. J. Smith, W. A. J. van Rensburg, D. J. Classen, G. P. Bronkhorst, A. H. Klopper, C. J. v. R. Gouws, G. D. F. Smit, J. H. Broodryk, J. J. v.d. Berg, P. C. Vorster, J. H. Smit, S. J. M. de Beer, H. A. Dreyer, H. F. J. Fourie, H. J. Smit, C. I. Gouws, J. J. I. S. v.d. Merwe, J. C. Mey, S. J. C. Grobbelaar, H. J. Bezuidenhout, H. M. G. Uys, F. C. Oosthuizen, G. L. P. Olivier, P. Pretorius.

Diakens: R. Ruyssenaers, P. J. Cordier, J. A. v.d. Linde, P. J. J. v. Nieuwenhuizen, J. F. du Preez, D. Cronje, W. H. Boshoff, A. S. v.d. Merwe, L. J. F. Myburgh, C. R. Lubbe, J. C. L. du Preez, H. Boers, P. J. Botha, L. G. v. Rensburg, A. J. L. van Zyl, D. J. G. Hurter, C. de Bruin, J. J. Meyer, F. Brits, D. J. v. Staden, B. Harley, F. Snyman, G. Redelinghuis, W. J. F. Joubert, D. Snyman, A. J. J. Joubert, H. Korff, J. P. F. Mans, K. Visscher.

Lidmatetal 1214. (Belydende lede 740.) Belydenis afgelê 31. Gedoop 27. Pare getroud 7. Oorgekom van ander gemeentes van ons kerk 68. Vertrek na ander gemeentes van ons kerk 56. Oorgekom van ander kerke 16. Vertrek na ander kerke 22.

PIET RETIEF: (gestig 1912). **Kerkgebou:** H./v. Kruger en Kotzestraat, Piet Retief. **Gemeentelike adres:** Posbus 6, Piet Retief 2380. **Predikant:** Vakant. **Adres:** Joubertstraat 24A, Piet Retief. Tel. 452. **Konsulente:** ds. J. D. H. Smit en ds. A. M. Swanepoel. **Skriba:** T. D. van Eeden. Tel. 182. **Skriba vir registrasie:** T. D. van Eeden. Tel. 182. **Kassier:** T. D. van Eeden. Tel. 182. **Orreliste:** mej. M. A. Joubert. Tel. 2102. **Koster:** Klasie Gouws. Tel. x 09. **Kolporteur:** R. C. J. van Wyk. Tel. 667. **Superintendent van kategese:** J. P. Joubert. Tel. 2102. **Jeugouderling:** P. J. Oosthuizen. Tel. 525. **N.H.S.V. voorsitster:** mev. C. M. Breytenbach. Tel. 452. **N.H.S.V. sekretaresse:** mev. S. van Eeden. Tel. 182. **Jeugvereniging voorsitter:** Geen. **Jeugvereniging sekretaris:** Geen.

Ouderlinge: J. H. Botha, J. H. Joubert, J. P. Joubert, J. A. M. Richards, T. D. van Eeden, A. J. Willemse, C. M. P. le Roux, P. J. Oosthuizen, P. S. van Loggerenberg, H. J. G. Oberholzer, I. Simenson.

Diakens: C. H. Prigge, W. H. Böhmer, R. C. J. Van Wyk, B. W. J. Steenkamp, J. I. C. Snyman, W. E. Broodryk, G. P. van Staden, J. J. Geyser, A. J. Stone, G. Botes.

Lidmatetal 377. (Belydende lede 214.) Belydenis afgelê 10. Gedoop 19. Pare getroud 3. Oorgekom van ander gemeentes van ons kerk 10. Vertrek na ander gemeentes van ons kerk 26. Oorgekom van ander kerke 4. Vertrek na ander kerke 3.

EENDRACHT: (gestig 1917). **Kerkgebou:** Louwstraat, Eendracht. **Gemeentelike adres:** Posbus 144, Leslie 2265. **Predikant:** ds. C. S. v. H. Steenekamp, Posbus 144, Leslie, Tvl. 2265. Tel. Leslie 133. **Konsulente:** ds. E. J. Smit en ds. L. M. P. Swanepoel. **Skriba:** P. J. L. Venter. Tel. Leslie 87. **Skriba vir registrasie:** J. J. Venter. Tel. Leslie 1803. **Kassier:** P. J. L. Venter. Tel. Leslie 87. **Orreliste:** mev. M. S. Venter. Tel. Leslie 87. **Koster:** J. P. J. Smith. Tel. Leslie 63. **Kolporteur:** F. J. Truter. Tel. Leslie 1903. **Superintendent van kategese:** J. J. Venter. Tel. Leslie 1803. **Jeugouderling:** L. J. Meyer. Tel. Kinross 1422. **N.H.S.V. voorsitster:** mev. (ds.) M. M. Steenekamp. Tel. Leslie 133. **N.H.S.V. sekretaresse:** mev. B. Lindeque. Tel. Leslie. 2040. **Jeugvereniging voorsitter:** Geen. **Jeugvereniging sekretaris:** Geen.

Ouderlinge: F. H. Ras, J. P. C. Swanepoel, I. J. Swanepoel, H. A. A. Louw, D. J. Müller, J. A. Willemse, W. M. J. Riekert, J. J. Venter, P. J. L. Venter, M. J. Bosman, P. J. Senekal, L. A. M. Visagé, L. J. Meyer, H. de V. Joubert, M. J. Willemse, D. S. J. van Rensburg.

Diakens: P. Lindeque, P. W. S. Swanepoel, D. J. Kruger, E. Grant, D. P. J. Bezuidenhout, J. L. Willemse, F. C. Truter, S. J. J. Tromp, J. P. Booyse, W. C. Meyer, H. J. Badenhorst, B. Williams, J. H. P. du Plessis, S. J. v. Niekerk, G. J. Swanepoel.

Lidmatetal 530. (Belydende lede 376.) Belydenis afgelê 9. Gedoop 20. Pare getroud 5. Oorgekom van ander gemeentes van ons kerke 23. Vertrek na ander gemeentes van ons kerk 35. Oorgekom van ander kerke 2. Vertrek na ander kerke 5.

BETHAL: (gestig 1918). **Kerkgebou:** Vermootenstraat, Bethal. **Gemeentelike adres:** Posbus 389, Bethal 2310. **Predikant:** Vakant. **Adres:** Vermootenstraat 70, Bethal. Tel. 2584. **Konsulente:** ds. E. J. Smit en ds. J. D. H. Smit. **Skriba:** J. W. B. Swanepoel. Tel. 3520 (Huis), 2011-150 (Werk). **Skriba vir registrasie:** J. C. van Schalkwyk. Tel. 3419. **Kassier:** J. W. B. Swanepoel. Tel. 3520 (Huis), 2011 (Werk). **Orreliste:** mev. R. Greyling. Tel. 4258. **Koster:** mev. N. v.d. Merwe. Tel. 3070. **Kolporteur:** J. W. B. Swanepoel. Tel. 3520 (Huis), 2011 (Werk). **Superintendent van kategese:** T. F. G. de Lange. Tel. 3837. **Jeugouderling:** dr. P. W. Botes. **N.H.S.V. voorsitster:** mev. H. J. Pretorius. Tel. 2584. **N.H.S.V. sekretaresse:** mev. C. Hattingh. Tel. 2479. **Jeugvereniging voorsitter:** T. Wessels. Tel. 2612. **Jeugvereniging sekretaris:** Geen.

Ouderlinge: E. J. v. Jaarsveld, S. J. Kruger, T. F. G. de Lange, J. C. v. Schalkwyk, D. A. Vos, M. J. Scheepers, P. J. Swart, D. Nel, I. J. Meyer, A. Meyer, R. Viljoen, W. J. W. Nel, C. B. Ehlers, D. G. van Breda, J. W. J. Engelbrecht, J. le Grange, H. N. J. Holtzhausen, H. J. Oberholzer, K. Viljoen, S. H. Uys, M. Nortjé, L. Labuschagne, C. Barnard, F. T. Marx, G. D. F. Piek, Len Viljoen, W. H. Swart, J. N. de Vos, dr. P. W. Botes, J. W. B. Swanepoel, J. N. Grobler, N. v. Rensburg, J. Wentzel, D. Bekker en G. Venter.

Diakens: J. L. Kruger, T. Eksteen, G. R. v.d. Berg, L. N. Scheepers, P. S. van Heerden, K. Swart (Jnr.), C. Oberholzer, C. de Jager, P. G. Steyn, M. D. Greyling, N. van Rensburg, L. H. Ludwig, M. Dreyer, J. J. Gouws, T. Wessels, J. Smit, M. S. Koch, W. F. v.d. Merwe, J. P. Swart, D. Kruger, J. P. Broodryk, D. Botha, W. Breytenbach, J. Holtzhausen, N. Brits, L. J. Oldewage en J. S. Beukes.

Lidmatetal 1248. (Belydende lede 804.) Belydenis afgelê 45. Gedoop 36. Pare getroud 15. Oorgekom van ander gemeentes van ons kerk 63. Vertrek na ander gemeentes van ons kerk 68. Oorgekom van ander kerke 13. Vertrek na ander kerke 25.

CAROLINA: (gestig 1936). **Kerkgebou:** Voortrekkerstraat, Carolina. **Gemeentelike adres:** Posbus 174, Carolina 1185. **Predikant:** ds. A. M. Swanepoel, Hugostraat 67, Carolina. Tel. 525. **Konsulente:** ds. L. M. P. Swanepoel en ds. R. M. Naudé. **Skriba:** J. S. Nel. Tel. 270. **Skriba vir registrasie:** J. S. Nel. Tel. 270. **Kassier:** M .M. de Bruin. Tel. 412. **Orreliste:** mev. L. Burger. Tel. 252. **Koster:** mev. H. Venter. Tel. 38. **Kolporteur:** A. Duvenhage. Tel. 12. **Superintendent van kategese:** J. L. Venter. Tel. 38. **Jeugouderling:** J. L. Venter. Tel. 38. **N.H.S.V. voorsitster:** mev. (ds.) M. A. Swanepoel. Tel. 525. **N.H.S.V. sekretaresse:** mev. M. Koen. Tel. 452. **Jeugvereniging voorsitter:** P. Grobler. **Jeugvereniging sekretaresse:** mej. L Mulder. Tel. 495.

Ouderlinge: P. Kruger, W. van Rensburg, J. L. Venter, A. du Preez, J. Fourie, S. van Wyk, D. Cronje, M. Meyer, A. Duvenhage, F. Uys, P. M. Coetzee, J. S. Nel.

Diakens: J. Mahoney, W. Kruger, M. de Bruin, T. van Wyk, J. Botha, L. Shephton, J. Benade, N. Small. J. H. du Plessis, F. van der Merwe, P. A. Lewis, F. Joubert.

Lidmatetal 436. (Belydende lede 281.) Belydenis afgelê 10. Gedoop 9. Pare getroud 3. Oorgekom van ander gemeentes van ons kerk 21. Vertrek na ander gemeentes van ons kerk 17. Oorgekom van ander kerke 7. Vertrek na ander kerke 2.

HENDRINA: (gestig 1937). **Kerkgebou:** Beukesstraat 64, Hendrina. **Gemeentelike adres:** Posbus 205, Hendrina 1095. **Predikant:** ds. L. M. P. Swanepoel, Posbus 95, Hendrina 1095. Tel. 85. **Konsulente:** ds. A. M. Swanepoel en ds. J. H. Breytenbach. **Skriba:** D. R. Spies. Tel. 1612. **Skriba vir registrasie:** L. F. Esterhuizen. Tel. 78. **Kassier:** W. J. M. Swart. Tel. 1932. **Orreliste:** mev. L. Killian. Tel. 2. **Koster:** mev. S. Esterhuizen. Tel. 78. **Kolporteur:** L. J. Steyn. Tel. 184. **Superintendent van kategese:** L. J. Steyn. Tel. 184. **Jeugouderling:** M. J. van Staden. Tel. 145. **N.H.S.V. voorsitster:** mev. J. Swanepoel. Tel. 85. **N.H.S.V. sekretaresse:** mev. J. Steyn. Tel. 184. **Jeugvereniging voorsitter:** M. J. van Staden. Tel. 145. **Jeugvereniging sekretaresse:** mej. S. Esterhuizen. Tel. 78.

Ouderlinge: J. P. Barnard, M. J. de Beer, H. Diederiks, D. du Plessis, J. du Plessis, J. J. Erasmus, B. Hoffman, J. H. Jooste, H. Kruger, C. Laufs, J. Lourens, J. H. Mahoney, T. Muller, B. J. Smit, L. J Steyn, W. J. M. Swart, M. J. van Staden, P. Venter.

Diakens: J. F. Botha, J. J. Breytenbach, W. de Beer, C. du Plessis, G. Engelbrecht, R. Engelbrecht, G. Fourie, D. Grobler, J. Hömann, S. Jacobs, E. Kruger, T. le Roux, D. Lourens, I. Mathee, S. Pieterse, D. R. Spies, R. van Nieuwenhuizen, J. J. Meyer.

Lidmatetal 988. (Belydende lede 543.) Belydenis afgelê 12. Gedoop 25. Pare getroud 2. Oorgekom van ander gemeentes van ons kerk 108. Vertrek na ander gemeentes van ons kerk 48. Oorgekom van ander kerke 3. Vertrek na ander kerke 10.

BREYTEN: (gestig 1945). **Kerkgebou:** Pricestraat, Breyten. **Gemeentelike adres:** Posbus 29, Breyten 2330. **Predikant:** ds. A. M. Swanepoel, Bus 174, Carolina. Tel. 525 Carolina. **Konsulente:** ds. R. M. Naude en ds. J. H. Breytenbach. **Skriba:** H. Roeloffze. Tel. 28. **Skriba vir registrasie:** E. E. Meyer. Tel. 71. **Kassier:** H. Pinkham. Tel. 14. **Orrelis:** Geen. **Koster:** J. van der Sandt. **Kolporteur:** E. E. Meyer. Tel. 71. **Superintendent van kategese:** S. C. J. van Rensburg. Tel. 43. **Jeugouderling:** H. J. Pinkham. Tel. 14. **N.H.S.V. voorsitster:** mev. M. A. Swanepoel. Tel. 525 Carolina. **N.H.S.V. sekretaresse:** mev. S. van Rensburg. Tel. 43. **Jeugvereniging voorsitter:** Geen. **Jeugvereniging sekretaris:** Geen.

Ouderlinge: S. C. J. van Rensburg, E. E. Meyer, H. J. Pinkham, H. S. Roeloffze, C. van der Merwe.

Diakens: C. S. Scholtz, J. A. Koekemoer, M. A. Venter.

Lidmatetal 186. (Belydende lede 123.) Belydenis afgelê 11. Gedoop 19. Pare getroud 2. Oorgekom van ander gemeentes van ons kerk 19. Vertrek na ander gemeentes van ons kerk 15. Oorgekom van ander kerke 4. Vertrek na ander kerke 5.

PONGOLA: (gestig 1955). **Kerkgebou:** H./v. Genl. Jansen en Hans Donsstraat. **Gemeentelike adres:** Posbus 262, Pongola 3170. **Predikant:** Vakant. **Adres:** Joubertstraat 24A, Piet Retief. Tel. 452. **Konsulente:** ds. L. M. P. Swanepoel en ds. R. M. Naudé. **Skriba:** J. T. J. Wolmarans. Tel. Magudu 15. **Skriba vir registrasie:** mev. M. M. F. P. Oberholzer. Tel. Golela 25. **Kassier:** N. M. J. van Rensburg. Tel. Magudu 1203. **Orreliste:** mev. L. Benade. Tel. 2112. **Koster:** J. A. Willemse. **Kolporteur:** N. M. J. van Rensburg. **Superintendent van kategese:** J. A. Willemse. **Jeugouderling:** N.V.T. **N.H.S.V. voorsitster:** N.V.T. **N.H.S.V. sekretaresse:** N.V.T. **Jeugvereniging voorsitter:** N.V.T. **Jeugvereniging sekretaris:** N.V.T.

Ouderlinge: J. A. Willemse, P. D. F. la Grange.

Diakens: J. J. Snyman, N. M. J. van Rensburg, J. T. J. Wolmarans, J. C. S. Oberholzer.

Lidmatetal 173. (Belydende lede 94.) Belydenis afgelê Geen. Gedoop 9. Pare getroud Geen. Oorgekom van ander gemeentes van ons kerk Geen. Vertrek na ander gemeentes van ons kerk Geen. Oorgekom van ander kerke Geen. Vertrek na ander kerke Geen.

EVANDER: (gestig 1963). **Kerkgebou:** H./v. McGillrylaan en Bolognaweg, Evander. **Gemeentelike adres:** Posbus 101, Evander 2280. **Predikant:** ds. R. M. Naude, Pittsburgweg 2, Evander. Tel. 3394. **Konsulente:** ds. C. S. van H. Steenekamp en ds. E. J. Smit. **Skriba:** P. de Klerk. Tel. 4173. **Skriba vir registrasie:** H. J. Greeff. Tel. 2494. **Kassier:** H. J. van Deventer. Tel. 3776. **Orreliste:** mej. G. J. Montgomery. **Koster:** H. J. Greeff. Tel. 2494. **Kolporteur:** H. J. Greeff. Tel. 2494. **Superintendent van kategese:** J. C. de Beer. **Jeugouderling:** J. C. de Beer. **N.H.S.V. voorsitster:** mev. (ds.) R. M. Naude. Tel. 3394. **N.H.S.V. sekretaresse:** mev. J. le Roux. Tel. 3366. **Jeugvereniging voorsitter:** J. D. Haroldt. **Jeugvereniging sekretaresse:** mev. S. Boshoff.

Ouderlinge: F. van Rooyen, J. C. Prinsloo, P. de Klerk, J. C. de Beer, J. N. R. Prinsloo, H. J. Greeff, C. P. P. le Roux, J. D. Brits, H. J. van Deventer, J. S. Fourie, P. H. Coetzee, C. L. Allison, T. F. Greyling, P. L. Francis.

Diakens: J. H. Struwig, M. C. van der Merwe, S. F. Hatting, J. Oosthuizen, W. Reyneveldt, J. Hoy, F. C. Gross, M. H. Montgomery, W. Rosslee, J. Heroldt, J. H. C. Brits, Buys.

Lidmatetal 748. (Belydende lede 424.) Belydenis afgelê 18. Gedoop 25. Pare getroud Geen. Oorgekom van ander gemeentes van ons kerk 12. Vertrek na ander gemeentes van ons kerk 47. Oorgekom van ander kerke 5. Vertrek na ander kerke 7.

AMSTERDAM (T): (gestig 1968). **Kerkgebou:** Pomeroystraat 107, Amsterdam. **Gemeentelike adres:** Posbus 55, Amsterdam 2375. **Predikant:** Vakant. **Adres:** Joubertstraat 24(A), Piet Retief. Tel. 452. **Konsulente:** ds. A. M. Swanepoel en ds. E. J. Smit. **Skriba:** G. J. Coetzee. Tel. 141. **Skriba vir registrasie:** mev. F. E. Otto. Tel. 3. **Kassier:** H. G. Koch. Tel. 40. **Orreliste:** mev. M. Marais. Tel. 86. **Koster:** H. G. Koch. Tel. 40. **Kolporteur:** H. G. Koch. Tel. 40. **Superintendent van kategese:** G. J. Coetzee. Tel. 141. **Jeugouderling:** G. J. Coetzee. Tel. 141. **N.H.S.V. voorsitster:** mev. C. M. Breytenbach. Tel. Piet Retief 452. **N.H.S.V. sekretaresse:** mev. S. Potgieter. **Jeugvereniging voorsitter:** G. J. Coetzee. Tel. 141. **Jeugvereniging sekretaresse:** mej. C. Lizamore. Tel. 67.

Ouderlinge: C. J. Badenhorst, G. J. Coetzee, P. M. Otto, P. A. Janse van Vuuren.

Diakens: P. G. Cloete, M. J. Coetzer, G. H. Grove, J. C. Smit, M. J. Labuschagne, H. J. Steyn.

Lidmatetal 219. (Belydende lede 138.) Belydenis afgelê 8. Gedoop 5. Pare getroud Geen. Oorgekom van ander gemeentes van ons kerk 5. Vertrek na ander gemeentes van ons kerk 7. Oorgekom van ander kerke 2. Vertrek na ander kerke Geen.

RING VAN WATERBERG

Gemeentes: Waterberg, Potgietersrus, Koedoesrand, Ebenhaeser, Rust der Winter, Naboomspruit, Warmbad, Roedtan, Vaalwater, Potgietersrus-Wes.

Ringskommissie: voorsitter: ds. A. N. J. D. Alberts; **vise-voorsitter:** ds. S. J. Swanepoel; **skriba:** ds. P. J. v.d. Merwe; **vise-skriba:** ds. J. P. J. Fourie; **ouderlinge:** M. J. Vermaak, A. S. J. Labuschagne, J. J. Prinsloo. **Ringsraad: Kerke in eie Volksverband: voorsitter:** ds. S. J. Swanepoel; **skriba:** M. J. Vermaak; **superintendent vir Jeugwerk:** ds. A. N. J. D. Alberts; **superintendent vir Kategese:** ds. F. Beytell; **superintendent vir Arbeid onder Buitekerklikes:** ds. P. J. van der Merwe; **superintendent vir Sensus en Statistiek:** ds. J. P. J. Fourie; **superintendent vir Bybelverspreiding:** ds. J. P. Snyman.

WATERBERG: (gestig 1865). **Kerkgebou: Voortrekkerweg,** Nylstroom. **Gemeentelike adres:** Posbus 53, Nylstroom 0510. **Predikant:** ds. F. Beytell, Rupperstraat 13, Nylstroom. Tel. 13. **Konsulente:** ds. S. J. Swanepoel en ds. A. N. J. D. Alberts. **Skriba:** A. S. J. Labuschagne. Tel. 395. **Skriba vir registrasie:** P. C. C. Rossouw. Tel. 631. **Kassier:** J. G. F. Pretorius. Tel. 619. **Orreliste:** mev. J. Stavast. Tel. 493. **Koster:** P. S. Benade. Tel. 561. **Kolporteur:** P. S. Benade. Tel. 561. **Superintendent van kategese:** J. G. M. Benade. Tel. 51. **Jeugouderlinge:** 1) J. D. van Zyl. Tel. 586. 2) J. Robbertse. Tel. 33. **N.H.S.V. voorsister:** mev. I. Beytell. Tel. 13. **N.H.S.V. sekretaresse:** mev. A. Basson. Tel. 413. **Jeugvereniging voorsitter:** J. Engelbrecht. Tel. 29. **Jeugvereniging sekretaresse:** mej. M. Nel. Tel. 640.

Ouderlinge: W. C. van Wyk, G. F. Marx, P. G. Herbst, J. J. Botha, N. N. Potgieter, R. E. D. Coetzee, P. S. Benade, E. J. J. Pretorius, J. G. M. Benade, F. A. Benade, F. J. Botha, D. J. Roux, C. J. v.d. Merwe, J. S. v.d. Bergh, E. S. van Zyl, M. N. Fourie, G. S. Rossouw, J. J. Terblanche, A. H. Botha, J. J. le Roux, J. H. van Niekerk, J. Barkhuizen, J. M. v.d. Merwe, S. P. Eloff, J. W. Lotz, J. A. Smit, S. P. van Staden, A. Bakker, P. v.d. Merwe, J. Robbertse, J. D. van Zyl, J. G. F. Pretorius, A. S. J. Labuschagne.

Diakens: J. de B. de Wet, H. J. Kriel, H. S. Herbst, M. S. A. Vermeulen, J. C. van Rensburg, J. Prinsloo, W. K. Schoeman, C. C. van Staden, J. J. P. C. Benade, N. C. Prinsloo, W. A. D. J. C. Bronkhorst, P. C. C. Rossouw, R. T. Swanepoel, P. S. de Beer, C. J. Prinsloo, J. A. J. v. Vuuren, B. N. Lizamore, P. J. Vermaak, P. C. S. Snyders, R. Botha, J. J. H. Engelbrecht, P. Barkhuizen, D. S. Marx, W. A. S. Engelbrecht, G. Craemer, P. B. de Wet, P. I. Engelbrecht, M. J. Grobler, P. S. Koekemoer, L. C. v.d. Merwe.

Lidmatetal 1472. (Belydende lede 950.) Belydenis afgelê 60. Gedoop 19. Pare getroud 14. Oorgekom van ander gemeentes van ons kerk 24. Vertrek na ander gemeentes van ons kerk 82. Oorgekom van ander kerke 12. Vertrek na ander kerke 9.

POTGIETERSRUS: (gestig 1921). **Kerkgebou:** Voorstraat 29, Potgietersrus. **Gemeentelike adres:** Posbus 344, Potgietersrus. **Predikant:** ds. D. J. Dreyer, Geyserstraat 27, Posbus 344, Potgietersrus. Tel. 287. **Konsulente:** ds. P. J. van der Merwe en ds. S. J. Swanepoel. **Skriba:** C. G. Coetzee. Tel. 991. **Skriba vir registrasie:** C. G. Coetzee. Tel. 991. **Kassier:** H. L. Grobler. Tel. 1719. **Orreliste:** mej. W. Dippenaar. Tel. 1144. **Koster:** K. Botha. Tel. 5740. **Kolporteur:** C. G. Coetzee. Tel. 991. **Superintendent van kategese:** P. W. A. du Plessis. Tel. 1558. **Jeugouderling:** G. J. F. Beukes. Tel. 947. **N.H.S.V. voorsitster:** mev. M. S. Dreyer. Tel. 287. **N.H.S.V. sekretaresse:** mev. H. Visser. Tel. 1677. **Jeugvereniging voorsitter:** J. H. du Plessis. Tel. 1558. **Jeugvereniging sekretaresse:** mej. M. M. Opperman. Tel. 369.

Ouderlinge: P. C. Cook, J. M. C. Dippenaar, C. G. Coetzee, H. F. C. Prinsloo, P. G. J. de Kock, J. J. Bam, H. J. Retters, J. C. J. van Schalkwyk, H. van Rensburg, N. J. J. Smit, W. J. J. Kok, C. P. C. van Deventer, R. J. B. Pistorius, J. A. Pretorius, J. J. Botha, B. W. Botha, B. W. Smit, G. J. F. Beukes, P. W. A. du Plessis, J. J. McDonald, A. J. L. Nel, P. C. Smit, A. J. D. Smal, P. J. S. J. Nel, J. F. Költzow, G. T. Jones, S. H. D. Genis.

Diakens: A. L. Dorfling, M. R. J. Opperman, D. R. Deyzel, J. J. J. Hartman, W. J. Swanepoel, P. J. Schalkwyk, P. W. Harmse, J. J. Botha, M. J. Riekert, J. D. Visser, A. J. N. Venter, P. W. Nel, C. A. Bezuidenhout, J. M. Walkenshaw, F. W. Dickenson, J. H. du Plessis, P. A. F. van Sittert, D. J. Rossouw, D. L. de Beer, C. M. Nel.

Lidmatetal 785. (Belydende lede 516.) Belydenis afgelê 24. Gedoop 19. Pare getroud 14. Oorgekom van ander gemeentes van ons kerk 35. Vertrek na ander gemeentes van ons kerk 72. Oorgekom van ander kerke 7. Vertrek na ander kerke 21.

KOEDOESRAND: (gestig 1924). **Kerkgebou:** Posbus 41, Swartwater. **Gemeentelike adres:** Posbus 41, Swartwater. **Predikant:** ds. P. J. v.d. Merwe, Posbus 41, Swartwater. Tel. 7 Swartwater. **Konsulente:** ds. F. Beytell en ds. J. P. J. Fourie. **Skriba:** P. A. Schoeman. Tel. 12 Tomburke. **Skriba vir registrasie:** S. J. Prinsloo. Tel. 2 Swartwater. **Kassier:** J. F. Coertze. Tel. 2022 Swartwater. **Orreliste:** mev. M. van Vuuren. Tel. 2002 Swartwater. **Koster:** G. v.d. Merwe. Tel. 2304 Swartwater. **Kolporteur:** G. v.d. Merwe. Tel. 2304 Swartwater. **Superintendent van kategese:** I. J. J. van Vuuren. Tel. 2002 Swartwater. **Jeugouderling:** W. Rossouw. Tel. 823 Baltimore. **N.H.S.V. voorsitster:** mev. (ds.) P. J. v.d. Merwe. Tel. 7 Swartwater. **N.H.S.V. sekretaresse:** mev. R. Duvenage. Tel. 323 Baltimore. **Jeugvereniging voorsitter:** Geen. **Jeugvereniging sekretaris:** Geen.

Ouderlinge: J. H. Viljoen, I. J. J. van Vuuren, P. v.d. Merwe, H. P. Marx, W. Kern, C. F. de Lange, A. H. Grobbelaar, N. J. J. Prinsloo, J. C. Oosthuizen, H. P. R. Duvenage, S. J. Prinsloo, G. L. v. Emmenis, W. J. J. Rossouw, P. A. Breytenbach (Snr.).

Diakens: P. A. Schoeman, J. Jones, P. S. Nortjé, L. Horn, D. Pretorius, P. A. Breytenbach (Jnr.), C. J. Muller, C. J. Bezuidenhout, J. van Deventer ,J. J. Enslin, J. van Rensburg, W. S. Botha, J. van Staden, R. J. C. van Niekerk, J. F. Coertze.

Lidmatetal 485. (Belydende lede 310.) Belydenis afgelê 4. Gedoop 12. Pare getroud 1. Oorgekom van ander gemeentes van ons kerk 10. Vertrek na ander gemeentes van ons kerk 17. Oorgekom van ander kerke 5. Vertrek na ander kerke 4.

EBENHAEZER: (gestig 1937). **Kerkgebou:** Posbus 12, Ellisras. **Gemeentelike adres:** Posbus 12, Ellisras. **Predikant:** ds. J. P. J. Fourie, Posbus 12, Ellisras. Tel. 2 Ellisras. **Konsulente:** ds. J. P. Snyman en ds. P. J. van der Merwe. **Skriba:** J. J. v.d. Merwe. Tel. 2904 Ellisras. **Skriba vir registrasie:** P. I. Fourie. Tel. 45 Ellisras. **Kassier:** W. H. Pretorius. Tel. 811 M.C. **Orreliste:** mej. Christa Loots. Tel. 1322 Ellisras. **Koster:** J. J. H. Pretorius. Tel. 2003 Ellisras **Kolporteur:** mev. J. S. Minnaar. Tel. 2511 Ellisras. **Superintendent van kategese:** F. J. Prinsloo. Tel. 6 Ellisras. **Jeugouderling:** F. J. Prinsloo. Tel. 6 Ellisras. **N.H.S.V. voorsitster:** mev. M. Fourie. Tel. 12 Ellisras. **N.H.S.V. sekretaresse:** mev. Lottering. Tel. Beauty. **Jeugvereniging voorsitter:** A. P. Joubert. Tel. x08 Ellisras. **Jeugvereniging sekretaresse:** mej. A. E. Moolman. Tel. x08 Ellisras.

Ouderlinge: G. J. O. Nel, H. T. Breedt, P. T. Pretorius, J. J. Rossouw, T. J. Duvenage, A. J. Kruger, J. F. Viljoen, J. L. Nortjé, H. A. Engelbrecht, J. A. Nel, J. H. Müller, F. J. Prinsloo, J. J. v.d. Merwe, F. D. J. van Vuuren, P. I. Fourie, P. B. Swart, J. Minnaar, E. H. J. Engelbrecht, W. H. Pretorius, F. A. Kemp, H. J. Pretorius.

Diakens: J. P. S. Lottering, J. A. Erasmus, L. P. Deysel, A. P. Joubert, W. J. van Aarde, E. P. Snyders, J. H. v.d. Westhuizen, W. A. du Plessis, J. G. Koekemoer, J. P. Victor, K. L. Nel, A. J. N. Nortjé, H. A. Kühn, J. G. v. Heerden, F. B. van Staden, H. Lee, A. J. W. Nortjé, P. Coetzer, J. Bezuidenhout, H. J. Fouché.

Lidmatetal 721. (Belydende lede 445.) Belydenis afgelê 23. Gedoop 18. Pare getroud 10. Oorgekom van ander gemeentes van ons kerk 21. Vertrek na ander gemeentes van ons kerk 29. Oorgekom van ander kerke 6. Vertrek na ander kerke 2.

RUST DER WINTER: (gestig 1938). **Kerkgebou:** Rust der Winter. **Gemeentelike adres:** Posbus 25, Rust der Winter. **Predikant:** ds. S. J. Swanepoel, Posbus 215, Warmbad. Tel. 310. **Konsulente:** ds. A. N. J. D. Alberts en ds. F. Beytell. **Skriba:** J. J. Claassen. Tel. 2813. **Skriba vir registrasie:** J. J. Claassen. Tel. 2813. **Kassier:** J. J. Prinsloo, Settlers. Tel. 602. **Orreliste:** mev. K. le Grange, Rust der Winter. Tel. 6. **Koster:** mev. K. le Grange, Rust der Winter. Tel. 6. **Kolporteur:** G. J. de Beer. Tel. 2403. **Superintendent van kategese:** H. Prinsloo, Settlers. Tel. 631. **Jeugouderling:** Geen. **N.H.S.V. voorsitster:** mev. P. M. Claassen, Rust der Winter. Tel. 2813. **N.H.S.V. sekretaresse:** mev. M. de Beer, Rust der Winter. Tel. 2403. **Jeugvereniging voorsitter:** Geen. **Jeugvereniging sekretaris:** Geen.

Ouderlinge: G. J. de Beer, J. J. Prinsloo, H. Shanker, M. Swanepoel, J. J. Claassen, L. van Emmenis.

Diakens: J. S. Prinsloo, C. J. Grobler, G. P. Oosthuizen, G. P. Bezuidenhout, P. Shanker, S. P. Claassen.

Lidmatetal 189. (Belydende lede 109.) Belydenis afgelê 0. Gedoop 9. Pare getroud 1. Oorgekom van ander gemeentes van ons kerk 7. Vertrek na ander gemeentes van ons kerk 5. Oorgekom van ander kerke 3. Vertrek na ander kerke 1.

NABOOMSPRUIT: (gestig 1942). **Kerkgebou:** 5de Straat, Naboomspruit. **Gemeentelike adres:** Posbus 124. Naboomspruit 0560. **Predikant:** ds. A. N. J. D. Alberts, 4de Straat 118, Naboomspruit. Tel. 104. **Konsulente:** ds. J. P. J. Fourie en ds. J. P. Snyman. **Skriba:** L. L. J. V. Engelbrecht. Tel. 3613. **Skriba vir registrasie:** T. Pretorius. Tel. 43. **Kassier:** L. B. J. Roos. Tel. 3340. **Orreliste:** mev. C. M. Alberts. Tel. 104. **Koster:** G. C. du Plessis. Tel. 416. **Kolporteur:** W. P. Oberholzer. Tel. 175. **Superintendent van kategese:** C. J. Koekemoer. Tel. 67. **Jeugouderling:** Geen. **N.H.S.V. voorsitster:** mev. C. M. Alberts. Tel. 104. **N.H.S.V. sekretaresse:** mej. J. C. Engelbrecht. Tel. 3602. **Jeugvereniging voorsitter:** Halbo Grobler. Tel. 312. **Jeugvereniging sekretaresse:** Elmien Bellingham. Tel. x04.

Ouderlinge: W. S. van Heerden, S. E. S. Ferreira, W. P. Oberholzer (Jnr.), F. A. le Roux, H. A. van Rensburg, J. J. H. Prinsloo, G. C. du Plessis, M. J. Grobler, D. P. Schmidt, Geo Jones, Henri de Beer, T. Pretorius, F. P. J. du Toit, L. C. Fourie, C. J. Koekemoer, H. Nel, H. Pretorius, L. Engelbrecht.

Diakens: P. E. Roos, M. W. Young, N. J. Nel, R. J. van Emmenis, D. E. Greyling, M. L. Pauer, J. J. H. Herbst, S. Snyman, Japie Lotter, Hendrik Botha, Jurie Botha, Hansie Lacante, M. J. Liebenberg, M. Bezuidenhout.

Lidmatetal 781. (Belydende lede 458.) Belydenis afgelê 29. Gedoop 14. Pare getroud 14. Oorgekom van ander gemeentes van ons kerk 68. Vertrek na ander gemeentes van ons kerk 18. Oorgekom van ander kerke 9. Vertrek na ander kerke 4.

WARMBAD: (gestig 1953). **Kerkgebou:** Ludorfstraat. **Gemeentelike adres:** Posbus 251, Warmbad 0480. **Predikant:** ds. S. J. Swanepoel, Groblerlaan 10, Warmbad. Tel. 310. **Konsulente:** ds. A. N. J. D. Alberts en ds. F. Beytell. **Skriba:** H. A. Gregan. Tel. 324. **Skriba vir registrasie:** W. J. Bodenstein. Tel. 802 Settlers. **Kassier:** C. J. H. Coertze. Tel. 429. **Orreliste:** mev. Elsa Swanepoel. Tel. 310. **Koster:** mev. L. Coertze. Tel. 429. **Kolporteur:** M. J. Fourie. Tel. 597. **Superintendent van kategese:** J. J. van Zyl. Tel. 3931. **Jeugouderling:** J. J. van Zyl. Tel. 3931. **N.H.S.V. voorsitster:** mev. Elsa Swanepoel. Tel. 310. **N.H.S.V. sekretaresse:** mev. B. Fourie. Tel. 597. **Jeugvereniging voorsitter:** S. Putter. Tel. 3502. **Jeugvereniging sekretaresse:** mej. E. Swanepoel. Tel. 310.

Ouderlinge: W. J. Bodenstein, C. J. H. Coertze, M. J. Fourie, H. A. Gregan, W. R. le Roux, W. C. Fourie, A. J. Marx, P. J. Bezuidenhout, F. J. v.d. Westhuizen, P. J. Potgieter, W. J. Smit, S. J. P. Kruger, C. J. van Schalkwyk, N. J. v.d. Walt, M. J. Laurens, L. D. Mienie, J. v.d. Merwe, J. Nienaber, J. J. van Zyl, J. E. Pieterse, W. P. M. Viljoen, M. Erasmus, J. M. Minie, F. J. Botes.

Diakens: J. Prinsloo, W. F. C. Heuer, C. J. v. Vuuren, P. F. M. van Rensburg, C. L. le Roux, W. R. le Roux (Jnr.), J. S. v.d. Merwe, G. Fourie, S. Putter, A. Janson, J. A. Smit, C. Truter, C. Neuper, J. Spies, M. G. Rossouw, H. C. Grobler, E. Tornhill, W. P. Viljoen, D. Tornhill, E. Luus, J. Bronkhorst, F. Campher.

Lidmatetal 668. (Belydende lede 407.) Belydenis afgelê 1. Gedoop 21. Pare getroud 8. Oorgekom van ander gemeentes van ons kerk 26. Vertrek na ander gemeentes van ons kerk 52. Oorgekom van ander kerke 8. Vertrek na ander kerke 4.

ROEDTAN: (gestig 1961). **Kerkgebou:** H./v. Bosman- en Jacobstraat, Roedtan. **Gemeentelike adres:** Posbus 101, Roedtan. **Predikant:** ds. A. N. J. D. Alberts, Posbus 124, Naboomspruit. Tel. 104 Naboomspruit. **Konsulente:** ds. D. J. Dreyer en ds. J. P. Snyman. **Skriba:** M. J. Vermaak. Tel. 3130 Roedtan. **Skriba vir registrasie:** M. J. Vermaak. Tel. 3130 Roedtan. **Kassier:** M. J. Vermaak. Tel. 3130 Roedtan. **Orreliste:** mev. C. M. Alberts. Tel. 104 Naboomspruit. **Koster:** G. D. P. van Nieuwenhuizen. Tel. 2904 Roedtan. **Kolporteur:** Geen. **Superintendent van kategese:** Geen. **Jeugouderling:** Geen. **N.H.S.V. voorsitster:** mev. C. M. Alberts. Tel. 104 Naboomspruit. **N.H.S.V. sekretaresse:** I. E. Smit. Tel. 37 Roedtan. **Jeugvereniging voorsitter:** Geen. **Jeugvereniging sekretaris:** Geen.

Ouderlinge: H. F. Oberholzer, M. J. Rosslee, F. D. van Niekerk, G. P. Jacobs, J. F. C. Kern, P. J. van Nieuwenhuizen, L. A. Smit, L. A. van Rooyen, M. J. Vermaak.

Diakens: H. P. F. Kern, J. J. P. Meyer, J. A. C. Pretorius, B. P. Botha, C. J. Botha, T. C. Smit, W. A. van Rooyen, J. F. van Heerden, J. C. van Heerden.

Lidmatetal 304. (Belydende lede 206.) Belydenis afgelê 5. Gedoop 5. Pare getroud 2. Oorgekom van ander gemeentes van ons kerk 3. Vertrek na ander gemeentes van ons kerk 11. Oorgekom van ander kerke 2. Vertrek na ander kerke 3.

VAALWATER (gestig 1967). **Kerkgebou:** Tweedelaan, Vaalwater. **Gemeentelike adres:** Posbus 290, Vaalwater. **Predikant:** ds. J. P. Verster. **Konsulente:** ds. S. J. Swanepoel en ds. J. P. Fourie. **Skriba:** S. N. Oosthuizen. Tel. 1511 Vaalwater. **Skriba vir registrasie:** J. R. Oosthuizen. Tel. 1511 Vaalwater. **Kassier:** J. van Staden. Tel. 34 Vaalwater. **Orreliste:** mev. M. S. van Zyl. Koster: C. J. Faber. **Kolporteur:** C. J. Faber. **Superintendent van kategese:** C. J. Faber. **Jeugouderling:** Geen. **N.H.S.V. voorsitster:** mev. H. C. van der Merwe. Tel. 4502 Vaalwater. **N.H.S.V. sekretaresse:** mev. J. Horn. Tel. 41 Vaalwater. **Jeugvereniging voorsitter:** Geen. **Jeugvereniging sekretaris:** Geen.

Ouderlinge: H. Willemse, J. R. Oosthuizen, P. J. Breedt, J. M. v.d. Merwe, D. J. Müller, J. J. Niemandt, W. J. Ras, J. van Staden, A. W. van Rooyen, D. J. Booysen.

Diakens: S. N. Oosthuizen, N. P. F. Coetzee, J. H. de Beer, W. Duvenhage, J. J. H. Engelbrecht, C. J. Faber, H. van der Merwe, J. Prinsloo, P. F. van Jaarsveld, J. J. Victor, T. S. Liversage.

Lidmatetal 375. (Belydende lede 238.) Belydenis afgelê 2. Gedoop 9. Pare getroud 5. Oorgekom van ander gemeentes van ons kerk 16. Vertrek na ander gemeentes van ons kerk 23. Oorgekom van ander kerke 1. Vertrek na ander kerke 2.

POTGIETERSRUS-WES: (gestig 1973). **Kerkgebou:** Hoër Handelskool, Vredenburgstraat, Potgietersrus. **Gemeentelike adres:** Posbus 713, Potgietersrus 0600. **Predikant:** ds. J. P. Snyman, Plot 46, Uitloop, Posbus 713, Potgietersrus. Tel. 7412. **Konsulente:** ds. D. J. Dreyer en ds. P. J. van der Merwe. **Skriba:** H. F. C. Prinsloo. Tel. 1825. **Skriba vir registrasie:** mev. M. M. Meintjies. Tel. 215. **Kassier:** W. F. Scholtz. Tel. 1431. **Orreliste:** mev. Le Roux. Tel. 1728. **Koster:** A. N. van Straaten. Tel. 6531. **Kolporteur:** M. G. van Dalen. Tel. 576. **Superintendent van kategese:** A. N. van Straaten. Tel. 6531. **Jeugouderling:** F. J. Smith. Tel. 1762. **N.H.S.V. voorsitster:** mev. H. A. Snyman. Tel. 7412. **N.H.S.V. sekretaresse:** mev. S. J. C. van Rooyen. Tel. 6412. **Jeugvereniging voorsitter:** Geen. **Jeugvereniging sekretaris.** Geen.

Ouderlinge: A. J. du Toit, S. J. Erasmus, A. D. (Karools) Kotzé, J. J. Meintjies, A. H. Ras, J. H. Redelinghuys, F. J. Smith, J. Snyders, P. M. N. v.d. Merwe, P. W. van Emmenes, E. L. van Niekerk, K. F. van Rooyen, H. J. van Staden, P. A. J. van Staden, A. N. van Straaten, E. A. J. van Vuuren, S. P. J. van Vuuren.

Diakens: C. J. J. P. Basson, F. A. Burgaffer, H. Cronje, D. M. de Meyer, J. B. Dorfling, P. A. Geldenhuys, H. Greyling, I. H. C. Henn, W. A. J. Jacobs, A. D. (Danie) Kotzé, A. Lee, J. Lee, A. Lottering, H. J. Moller, N. J. J. Prinsloo, W. F. Scholtz, M. G. van Dalen.

Lidmatetal 838. (Belydende lede 526.) Belydenis afgelê 29. Gedoop 22. Pare getroud 5. Oorgekom van ander gemeentes van ons kerk 61. Vertrek na ander gemeentes van ons kerk 0. Oorgekom van ander kerke 7. Vertrek na ander kerke 3.

RING VAN ZUURFONTEIN

Gemeentes: Johannesburg-Noord, Zuurfontein, Primrose, Alberton, Edenvale, Elsburg, Eikenhof, Primrose-Oos, Kemptonpark-Oos, Alberton-Wes, Kempten.

Ringskommissie: voorsitter: ds. J. J. Engelbrecht; **vise-voorsitter:** ds. W. G. Habig; **skriba:** ds. A. D. Botha; **vise-skriba:** ds. F. H. van der Merwe; **ouderlinge:** B. G. Venter (sek. W. J. Nel), B. J. Smit (sek. D. B. du Preez), M. H. J. v.d. Merwe (sek. C. J. Wolfaardt). **Ringsraad: Kerke in eie Volksverband: voorsitter:** ds. J. A. Beukes, Kemptonpark-Oos; **skriba:** oud. W. J. Nel, Alberton-Wes; **superintendent vir Jeugwerk:** ds. J. J. H. Engelbrecht; **superintendent vir Kategese:** ds. A. D. Botha; **superintendent vir Arbeid onder Buitekerklikes:** ds. F. H. v.d. Merwe; **superintendent vir Sensus en Statistiek:** ds. W. G. Habig; **superintendent vir Bybelverspreiding:** ds. J. P. Labuschagne.

JOHANNESBURG-NOORD: (gestig 1933). **Kerkgebou:** Atholstraat 192, Highlands-Noord. **Gemeentelike adres:** Posbus 2, Rivonia, Tvl. **Predikant:** pastorale hulp prof. dr. J. I. de Wet, Frieslandlaan 410, Lynnwood, Pretoria. Tel. 47-3925 (Pta.). **Konsulente:** predikant van Kempten en predikant van Primrose. **Skriba:** J. H. Labuschagne. Tel. 802-2752. **Skriba vir registrasie:** J. H. Labuschagne. Tel. 802-2752. **Kassier:** G. J. de Beer. Tel. 706-0451. **Orreliste:** mev. Marlene de Beer. Tel. 706-0451. **Koster:** mev. A. A. Oosthuizen. Tel. 40-2961 Bramley Polisiestasie. **Kolporteur:** D. A. Beneke. **Superintendente van kategese:** R. J. Buitendag. Tel. 728-1406. **Jeugouderlinge:** P. B. du Plessis en K. M. Meijer. **N.H.S.V. voorsitster:** mev. A. de Wet. Tel. 78-7147 Pretoria. **N.H.S.V. sekretaresse:** mev. S. B. van Straaten. Tel. 728-3076. **Jeugvereniging voorsitter:** D. de Beer. Tel. 805-2521. **Jeugvereniging sekretaresse:** mej. J. E. Fouche. Tel. 728-5410.

Ouderlinge: S. J. K. de Beer, A. Stafleu, F. C. de Beer, D. E. Breet, J. H. Labuschagne, R. J. Buitendag, P. B. du Plessis, G. F. van Straaten, K. M. Meijer.

Diakens: G. J. de Beer, D. de Beer, D. A. Beneke, F. W. C. Buitendag, P. J. Mouissie, J. de Wet, R. Cenci.

Lidmatetal 202. (Belydende lede 131.) Belydenis afgelê 1. Gedoop 5. Pare getroud 0. Oorgekom van ander gemeentes van ons kerk 11. Vertrek na ander gemeentes van ons kerk 17. Oorgekom van ander kerke 5. Vertrek na ander kerke 1.

ZUURFONTEIN: (gestig 1939). **Kerkgebou:** H./v. Monument- en Highveldweg, Kemptonpark. **Gemeentelike adres:** Posbus 156, Kemptonpark 1620. Tel. in konsistorie 975-4742. **Predikant:** ds. J. J. Engelbrecht, Rietfonteinweg 64, Glen Marais. Kemptonpark. Tel. 972-3600. **Konsulente:** predikant van Primrose-Oos en predikant van Elsburg. **Skriba:** L. J. Holtzhauzen. Tel. 975-3814. **Skriba vir registrasie:** mev. S. F. Holtzhauzen. Tel. 975-3814. **Kassier:** H. J. Venter. Tel. 975-5593. **Orreliste:** mev. M. Steenkamp. Tel. 972-3711. **Koster:** A. L. Meyer. **Kolporteur:** G. A. Hübner. **Superintendent van kategese:** T. P. Liebenberg. Tel. 975-2857. **Jeugouderling:** A. M. Hefer. Tel. 972-1330. **N.H.S.V. voorsitster:** mev. C. C. C. Engelbrecht. Tel. 972-3600. **N.H.S.V. sekretaresse:** mev. A. M. Wiggens. Tel. 975-7445. **Jeugvereniging voorsitter:** Pieter Bezuidenhout. **Jeugvereniging sekretaresse:** Susan Esterhuizen.

Ouderlinge: P. L. Bezuidenhout, A. W. Buitenweg, R. J. C. Duvenage, T. A. Earle, C. L. Engelbrecht, J. Esterhuizen, A. M. Hefer, L. J. Holtzhauzen, T. P. Liebenberg, W. C. Marais, A. F. Opperman, G. P. A. Pieterse, J. C. Pietersen, W. J. Pretorius, G. W. Smith, M. Strydom, A. J. Swart, C. B. Swart, F. J. van Eeden, D. van Niekerk, N. van Wyk, P. G. van Zyl, W. van Zyl, P. A. C. Vermeulen, W. Vledder, C. J. Wolfaardt, A. W. Wolvaardt.

Diakens: E. H. Anfield, M. P. Badenhorst, T. Beneke, J. S. Blignaut, D. Cameron, A. A. Cronje, H. L. Fourie, D. Green, A. E. Grimbeek, G. A. Hübner, N. J. S. Kock, C. Marais, J. A. Myburgh, J. Pitout, A. J. Posthuma, P. Pretorius, F. R. Smith, J. J. Smith, J. B. van Staden, H. J. van Vuuren, H. Venter, P. Vermeulen, H. A. Viljoen, A. J. Wolmarans.

Lidmatetal: 852. (Belydende lede 554.) Belydenis afgelê 27. Gedoop 15. Pare getroud 23. Oorgekom van ander gemeentes van ons kerk 61. Vertrek na ander gemeentes van ons kerk 72. Oorgekom van ander kerke 12. Vertrek na ander kerke 7.

PRIMROSE: (gestig 1945). **Kerkgebou:** H./v. Castor- en Plutostraat, Fishershill, Germiston. **Gemeentelike adres:** Posbus 3039, Symridje 1420 (Germiston). **Predikant:** ds. R. P. Botha, Sunstraat 70, Symhurst, Germiston 1401. Tel. 58-1649. **Konsulente:** predikant van Elsburg en predikant van Alberton. **Skriba:** B. G. Venter. Tel. 58-1472. **Skriba vir registrasie:** W. L. Pretorius. Tel. 58-3237. **Kassier:** J. van Staden. Tel. 58-3912. **Orreliste:** mev. H. Beukes. Tel. 58-6256. **Koster:** J. Burger. Tel. 58-5480. **Kolporteur:** B. G. Venter. Tel. 58-1472. **Superintendent van kategese:** L. J. Esterhuyse. Tel. 58-5617. **Jeugouderling:** J. Breedt. Tel. 58-5811. **N.H.S.V. voorsitster:** mev. M. Botha. Tel. 58-1649. **N.H.S.V. sekretaresse:** mev. J. Wilken. Tel. 58-2037. **Jeugvereniging voorsitter:** Geen. **Jeugvereniging sekretaris:** Geen.

Ouderlinge: P. Swanepoel, L. Esterhuyse, P. J. du Preez, W. Richards, J. Burger, P. Benadé, W. Pretorius, G. P. Smit, S. J. Geyer, H. de Coning, Z. Moolman, M. van Rensburg, J. J. Jordaan, C. J. Mouton, G. Kruger, F. Diesel, B. G. Venter, C. Smit, M. Steyn, C. Pieterse, J. Wilken, J. C. Beukes, F. J. Potgieter, S. Swanepoel, P. Bester, P. Engelbrecht, J. Barnard, E. Swanepoel, G. van Baaku, W. Stoltz, J. Breedt, C. Kleynhans, J. F. van Staden.

Diakens: G. Blignaut, M. Kriek, T. du Plessis, J. Page, C. Botha, J. Barnard, M. van Zittert, P. van Staden, M. Jordaan, J. Fourie, L. van Deventer, H. Symons, P. C. Brown, W. Smit, H. Potgieter, A. Barnardo, H. Kleynhans, P. Kruger, P. Oosthuizen, J. Ebersohn, J. Venter, J. du Preez, S. G. Venter, M. Wilken, E. Engelbrecht, C. Kleynhans.

Lidmatetal 1082. (Belydende lede 778.) Belydenis afgelê 40. Gedoop 31. Pare getroud 13. Oorgekom van ander gemeentes van ons kerk 32. Vertrek na ander gemeentes van ons kerk 88. Oorgekom van ander kerke 12. Vertrek na ander kerke 13.

ALBERTON: (gestig 1946). **Kerkgebou:** Tweedelaan 82, Florentia, Alberton. **Gemeentelike adres:** Posbus 127, Alberton. **Predikant:** ds. P. J. Fouché, Francisweg 44, Florentia, Alberton. Tel. 869-3716. **Konsulente:** predikant van Eikenhof en predikant van Alberton-Wes. **Skriba:** M. I. Cronje. Tel. 869-3440. **Skriba vir registrasie:** D. B. du Preez. Tel. 869-4020. **Kassier:** D. B. du Preez. Tel. 869-4020. **Orrelis:** J. A. Potgieter. Tel. 27-5431. **Koster:** G. P. Strydom. Tel. 869-4532. **Kolporteur:** D. B. du Preez. Tel. 869-4020. **Superintendent van kategese:** H. M. Grobler. Tel. 869-1668. **Jeugouderling:** F. C. Rosslee. Tel. 869-1760. **N.H.S.V. voorsitster:** mev. M. Grobler. Tel. 869-1668. **N.H.S.V. sekretaresse:** mev. H. Huysamen. Tel. 869-5519. **Jeugvereniging voorsitter:** G. Swart. Tel. 869-1761. **Jeugvereniging sekretaris:** Geen.

Ouderlinge: J. J. Brits, P. A. Rossouw, J. C. Calitz, F. G. Wolmarans, C. W. Steyn, J. H. Fourie, H. M. Grobler, C. J. Kleynhans, H. J. de Klerk, P. J. Woest, G. F. Marx, T. F. Dreyer, T. D. Potgieter, J. L. Esterhuizen, J. J. Robbetze, M. I. Cronjé, C. J. Els, F. H. Geyser, J. J. Gouws, P. G. Swart, P. P. v.d. Merwe, G. P. Strydom, J. J. van der Merwe, H. J. Visagie, J. Venter, C. Steinmann, H. C. Grobler, J. M. Pieterse, F. C. Rosslee, D. B. du Preez.

Diakens: C. Wheeler, R. Momberg, E. Ackerman, A. van Wyk, W. Kruger, W. J. Potgieter, J. S. van Zyl, P. J. Dreyer, P. H. Pretorius, S. P. Struwig, D. C. Grobler, J. P. Visser, V. de Villiers, D. van der Bank, A. J. van Rooyen, N. W. Coetzee, W. Botha, J. J. Smit, J. H. L. Smit, G. van der Ruitenbeeck, F. J. Koen, J. Visagie, J. Fouché, J. J. Lizamore, H. N. Botha, P. Snyman, G. Swart.

Lidmatetal 837. (Belydende lede 599.) Belydenis afgelê 37. Gedoop 38. Pare getroud 15. Oorgekom van ander gemeentes van ons kerk 37. Vertrek na ander gemeentes van ons kerk 53. Oorgekom van ander kerke 16. Vertrek na ander kerke 8.

EDENVALE: (gestig 1952). **Kerkgebou:** Tiendelaan 61, Edenvale 1610. **Gemeentelike adres:** Posbus 143, Edenvale 1610. **Predikant:** ds. J. J. H. Engelbrecht, Twaalfdelaan 36, Edenvale 1610. Tel. 53-2232. **Konsulente:** predikant van Primrose-Oos en predikant van Elsburg. **Skriba:** F. J. Wentzel. Tel. 53-4129. **Skriba vir registrasie:** L. van Aswegen. Tel. 53-8559. **Kassier:** G. J. de Lange. Tel. 53-2907. **Orreliste:** mev. J. B. Delport. Tel. 53-5672. **Koster:** G. J. de Lange. Tel. 53-2907. **Kolporteur:** F. J. Wentzel. Tel. 53-4129. **Superintendent van kategese:** A. J. Nel. Tel. 53-8157. **Jeugouderling:** S. C. Smith. Tel. 608-2779. **N.H.S.V. voorsitster:** mev. A. C. Prinsloo. Tel. 24-999. **N.H.S.V. sekretaresse:** mev. M. C. Brits. **Jeugvereniging voorsitter:** J. van Rensburg. Tel. 53-8359. **Jeugvereniging sekretaresse:** mej. A. Rosenblatt. Tel. 53-1521.

Ouderlinge: F. J. Wentzel, G. J. de Lange, A. J. Nel, D. P. J. Reynders, J. H. Robbertse, M. Rosenblatt, G. J. Lindeque, N. J. du Pisanie, J. D. Nel, G. Duvenhage, G. R. Stewart, H. J. Booysen, M. J. Bosse, J. I. du Toit, S. C. Smith, A. D. Greyling, H. J. Neethling, C. J. v. Niekerk, F. J. Wolmarans.

Diakens: L. J. van Aswegen, J. J. J. Small, J. van Rensburg, D. A. Reynders, J. N. R. Brits, F. J. Mulder, C. H. Buitendag, D. C. Janse van Rensburg, J. C. Swanepoel, P. A. B. Malan, J. J. Pretorius, J. P. Swanepoel, R. Pretorius, J. Lombaard, M. C. Pretorius, M. Saaymons.

Lidmatetal 797. (Belydende lede 463.) Belydenis afgelê 14. Gedoop 10. Pare getroud 3. Oorgekom van ander gemeentes van ons kerk 17. Vertrek na ander gemeentes van ons kerk 39. Oorgekom van ander kerke 3. Vertrek na ander kerke 3.

ELSBURG: (gestig 1952). **Kerkgebou:** Delportstraat 5, Elsburg. **Gemeentelike adres:** Posbus 9024, Elsburg 1407. **Predikant:** ds. A. D. Botha, Delportstraat 19, Elsburg. Tel. 34-2727. **Konsulente:** predikant van Primrose en predikant van Primrose-Oos. **Skriba:** J. G. du Preez. Tel. 34-1615. **Skriba vir registrasie:** H. J. Scheepers. Tel. 34-3186. **Kassier:** R. Ellis. Tel. 34-1986. **Orreliste:** mev. R. van Niekerk. Tel. 826-2294. **Koster:** C. M. Greyvenstein. Tel. 34-1395. **Kolporteur:** J. A. Fouché. Tel. 34-3023. **Superintendent van kategese:** J. F. N. Barnard. Tel. 34-3205. **Jeugouderling:** P. T. van Staden. **N.H.S.V. voorsitster:** mev. A. M. Botha. Tel. 34-2727. **N.H.S.V. sekretaresse:** mev. W. Pretorius. Tel. 34-2896. **Jeugvereniging voorsitter:** D. J. Fouché. Tel. 34-3023. **Jeugvereniging sekretaresse:** mej. Nicolene Momberg. Tel. 34-6223.

Ouderlinge: P. J. van Greuning, G. J. C. Schoeman, J. D. Pretorius, H. L. Momberg, J. M. P. Wessels, L. M. van Vuuren, J. P. Fourie, L. J. Blom, J. A. Prinsloo, J. Vermeulen, F. C. Swanepoel, G. J. J. Tredoux, D. J. Venter, D. R. Meyer, J. Stiglingh, H. Harmse, S. P. Scheepers, W. F. du Toit, P. Claassen, C. J. Harmse, F. Hattingh, A. G. Scheepers, B. J. Smit, J. A. Botha, C. J. Bezuidenhout, J. G. du Preez, M. J. Pieterse, P. Scheepers, J. Viljoen, J.. P. du Plessis, D. J. Vosloo, P. T. van Staden, M. A. v.d. Walt, J. F. N. Barnard.

Diakens: J. J. Lange, H. J. Herbst, P. P. Boshoff, D. G. Pretorius, P. W. Viljoen, J. Greyvenstein, D. J. Fouche, W. A. Booyse, B. J. Blom, J. A. Fouche, A. J. Swanepoel, A. L. Wessels, I. M. Prinsloo, H. Bronkhorst, J. A. Hendriks, mev. H. C. Harmse, H. P. M. Lange, H. J. White, H. J. Scheepers, A. Scheepers, F. B. Robberts, mev. J. H. Erasmus, mev. C. Greyvenstein, S. W. Bronkhorst, I. W. C. van Wyk, M. F. Retief, W. Ellis, P. J. de Vries, C. C. de Jager, P. Minnie, P. W. v.d. Sandt, J. M. Erasmus, J. G. Adendorf, H. F. Slabbert, T. E. A. van Wyk, mev. R. Ellis, J. J. van Tonder, F. J. J. van Wyk, M. J. van Staden, mev. D. Viljoen.

Lidmatetal 1834. (Belydende lede 1103.) Belydenis afgelê 50. Gedoop 54. Pare getroud 26. Oorgekom van ander gemeentes van ons kerk 81. Vertrek na ander gemeentes van ons kerk 37. Oorgekom van ander kerke 11. Vertrek na ander kerke 9.

EIKENHOF: (gestig 1954). **Kerkgebou:** Erf 773, Du Toitstraat, Kiblerpark. **Gemeentelike adres:** Posbus 164, Eikenhof. **Predikant:** ds. W. G. Habig, Petersonsengel 4, Keblerpark, Johannesburg. Tel. 943-1272. **Konsulente:** predikant van Alberton-Wes en predikant van Alberton. **Skriba:** H. C. Swanepoel. Tel. 943-1171. **Skriba vir registrasie:** J. P. Jansen v. Vuuren. Tel. 943-2228. **Kassier:** C. Raulone. Tel. 948-9748. **Orreliste:** mev. T. Smith. Tel. 942-1846. **Koster:** C. v.d. Walt. Tel. 869-8450. **Kolporteur:** P. D. Brits. Tel. 943-1475. **Superintendent van kategese:** H. A. Swart. Tel. 834-4688. **Jeugouderling:** F. Jooste. Tel. 59-2120. **N.H.S.V. voorsitster:** mev. M. M. Habig. Tel. 943-1272. **N.H.S.V. sekretaresse:** mev. M. Brits. Tel. 943-2562. **Jeugvereniging voorsitter:** I. Klue. Tel. 943-2069. **Jeugvereniging sekretaresse:** mej. C. Pretorius. Tel. 943-2669.

Ouderlinge: P. D. Brits, S. P. du Preez, T. du Preez, J. A. Groenewald, F. Jooste, J. Koekemoer, J. J. Naudé, N. C. O'Neill, A. J. G. Oosthuizen, J. S. du P. Potgieter, J. A. Pretorius, J. M. Scheffer, J. J. Seymore, B. C. D. v. Baalen, J. M. Tolmay, J. P. Jansen v. Vuuren, S. J. Visagie, H. A. Swart, J. P. E. Albasini, M. Vorster.

Diakens: C. J. Ackerman, F. P. Coetzee, J. J. Croukamp, N. C. O'Neill, C. D. Raulone, M. L. Raulone, J. M. Scheffer, G. Snyman, M. C. Swanepoel, C. v.d. Walt, N. v.d. Schyff, W. G. C. v. Jaarsveld, A. C. Vorster, P. S. W. Jansen v. Vuuren, H. G. Labuschagne, J. P. Jacobs, B. du Toit, G. Labuschagne, M. A. Mattheus, S. v. Antwerp.

Lidmatetal 690. (Belydende lede 422.) Belydenis afgelê 22. Gedoop 20. Pare getroud 12. Oorgekom van ander gemeentes van ons kerk 30. Vertrek na ander gemeentes van ons kerk 34. Oorgekom van ander kerke 6. Vertrek na ander kerke 1.

PRIMROSE-OOS: (gestig 1957). **Kerkgebou:** H./v. Lucystraat en Sherwoodlaan, Homestead. **Gemeentelike adres:** Posbus 6003, Homestead, Germiston 1412. **Predikant:** Vakant. **Adres:** Sherwoodlaan 20, Homestead, Germiston 1401. Tel. 58-1704. **Konsulente:** predikant van Primrose en predikant van Kempten. **Skriba:** J. J. Kühl. Tel. 58-5887. **Skriba vir registrasie:** P. F. de Wet. Tel. 58-3302. **Kassier:** J. van Rensburg. Tel. 36-3736. **Orrelis:** H. Fourie. Tel. 58-4846. **Koster:** J. S. J. Swarts. Tel. 58-4632. **Kolporteur:** J. S. J. Swarts. Tel. 58-4632. **Superintendent van kategese:** C. G. Joubert. Tel. 58-3458. **Jeugouderling:** S. J. Struwig. Tel. 58-1468. **N.H.S.V. voorsitster:** mev. A. P. Saunders. Tel. 58-5573. **N.H.S.V. sekretaresse:** mev. M. M. Liebenberg. Tel. 58-2464. **Jeugvereniging voorsitter:** D. Liebenberg. Tel. 58-2464. **Jeugvereniging sekretaresse:** mej. A. M. Luus.

Ouderlinge: J. H. Vermaak, O. J. Cronje, M. P. Duvenage, S. J. Struwig, J. D. Nel, S. W. Nel, S. P. Bezuidenhout, M. P. Fourie, A. P. Liebenberg, P. N. Kruger, C. G. Joubert, P. M. Mans, G. J. Willemse, R. J. Erasmus, P. R. P. Vos, G. J. Coetzee, P. A. J. Breytenbach, T. J. Mynhardt, M. van der Schyff, S. P. Greyling, J. C. Nortje, L. A. S. Venter, F. I. Visser, P. J. J. van Rensburg.

Diakens: D. J. Pieterse, M. S. Delport, D. H. van Antwerpen, R. P. du Toit, W. J. Boyd, A. J. F. Struwig, W. J. Nel, J. S. J. Swarts, F. de Lange, A. F. Poley, J. Pieterse, C. G. Joubert, H. Top, H. J. Willemse, P. J. van Antwerpen, P. F. de Wet, J. H. A. Kühl, M. J. Duvenage, G. W. Smit, J. G. Erasmus, B. J. van der Westhuizen, W. G. E. Bronkhorst, P. J. Joubert, S. J. Liebenberg, A. van Tonder, J. van Rensburg, J. J. Kühl.

Lidmatetal 1360. (Belydende lede 879.) Belydenis afgelê 65. Gedoop 32. Pare getroud 17. Oorgekom van ander gemeentes van ons kerk 80. Vertrek na ander gemeentes van ons kerk 41. Oorgekom van ander kerke 13. Vertrek na ander kerke 7.

KEMPTONPARK-OOS: (gestig 1965). **Kerkgebou:** Perseel 74, Wesweg, Brentwoodpark Uitbreiding I. **Gemeentelike adres:** Posbus 234, Kemptonpark 1620. **Predikant:** ds. J. A. Beukes, Perseel 74, Wesweg. Brentwoodpark, Uitbreiding I. Tel. 973-1435. **Konsulente:** predikant van Zuurfontein en predikant van Edenvale. **Skriba:** J. H. Visser. Tel. 975-6337. **Skriba vir registrasie:** J. J. Coetzer. **Kassier:** Z. Blomerus. Tel. 973-1153. **Orrelis:** Geen. **Koster:** mev. H. du Preez. Tel. 975-4862. **Kolporteur:** G. R. J. Strydom. Tel. 975-3400. **Superintendent van kategese:** J. H. J. Venter. Tel. 975-7698. **Jeugouderling:** A. P. du Plooy. Tel. 975-6896. **N.H.S.V. voorsitster:** mev. I. Beukes. Tel. 973-1435. **N.H.S.V. sekretaresse:** mev. J. S. Visser. Tel. 975-6337. **Jeugvereniging voorsitter:** J. Liebenberg. Tel. 975-4002. **Jeugvereniging sekretaresse:** mej. R. le Roux. Tel. 975-6196.

Ouderlinge: J. H. J. Venter, G. R. J. Strydom, S. Grobler, C. v.d. Merwe, P. C. Booyse, F. C. Hefer, A. P. du Plooy, C. L. du Preez, P. J. Rudolph, F. J. van Eeden, F. J. Joubert, G. M. du T. Smith, F. K. van Heerden, J. H. Visser, J. Combrink, J. H. Neethling.

Diakens: J. N. J. Smal, G. C. Nel, J. J. Erasmus, T. le Roux, D. v.d. Craght, J. J. Coetzer, L. P. P. Fourie, J. H. J. Venter (Jnr.), N. J. Cohen, J. A. Rossouw, J. Liebenberg, L. A. Venter, J. D. Malan, P. S. van Jaarsveld, D. P. Nel, J. Wentzel, W. Basson, P. A. Geldenhuys (Jnr.), C. J. Botha.

Lidmatetal 830. (Belydende lede 540.) Belydenis afgelê 14. Gedoop 37. Pare getroud 0. Oorgekom van ander gemeentes van ons kerk 63. Vertrek na ander gemeentes van ons kerk 24. Oorgekom van ander kerke 10. Vertrek na ander kerke 12.

ALBERTON-WES: (gestig 1966). **Kerkgebou:** H./v. Cambourne- en Trellewneystraat, New Redruth. **Gemeentelike adres:** Posbus 3958, Alrode 1450. **Predikant:** ds. J. P. Labuschagne, Phantomweg 77, Alberante Uitbreiding. Tel. 869-4404. **Konsulente:** predikant van Alberton en predikant van Eikenhof. **Skriba:** W. J. Nel. Tel. 869-4013. **Skriba vir registrasie:** T. H. Rosslee. Tel. 869-2844. **Kassier:** B. van Vuuren. Tel. 869-1437. **Orrelis:** B. D. Bierman. Tel. 864-1184. **Koster:** J. Laufs. Tel. 869-4481. **Kolporteur:** H. S. Swart. Tel. 869-4010. **Superintendent van kategese:** P. Rosslee. Tel. 869-3354. **Jeugouderling:** J. van der Merwe. **N.H.S.V. voorsitster:** mev. (ds.) Labuschagne. Tel. 869-4404. **N.H.S.V. sekretaresse:** mev. C. M. Wolmarans. Tel. 869-0144. **Jeugvereniging voorsitter:** J. Willemse. Tel. 869-1502. **Jeugvereniging sekretaresse:** mej. H. Smith.

Ouderlinge: W. J. Nel, J. M. Verwaard, T. H. Rosslee, J. van der Merwe, B. van Vuuren, A. C. Koekemoer, H. du Plessis, I. Falconer, J. C. Meyer, P. Rosslee, J. Laufs, D. Lategan, H. P. van Eeden, W. J. Oberholzer, P. Benade, D. Jacobs, R. Venter, H. S. Swart, C. Odendaal, E. Wolmarans, N. Vrey, W. S. Myburgh, P. le Roux, S. Tencate, B. Britz, S. van der Westhuizen, D. Engelbrecht, J. Vorster, G. Marx, C. L. de Wet, F. Zanoli.

Diakens: N. Wolmarans, A. J. Wolmarans, R. Booysen, J. Ferreira, J. Bezuidenhout, Blake, W. Mostert, G Steyn, J. Willemse, D. D. Rosslee, F. Marx, A. McLahlan, A. A. Stoop, R. Schramm, S. P. Mulder, H. van Staden, L. A. Pretorius, P. van Zyl, J. Vorster, R. Steenekamp, T. F. K. van Biljon, T. Lindeque, H. le Roux, J. M. R. Naude, A. Burger, J. Koekemoer, F. Koekemoer, C. Strydom, J. Ferguson.

Lidmatetal 1180. (Belydende lede 694.) Belydenis afgelê 29. Gedoop 34. Pare getroud 12. Oorgekom van ander gemeentes van ons kerk 73. Vertrek na ander gemeentes van ons kerk 19. Oorgekom van ander kerke 13. Vertrek na ander kerke 9.

KEMPTEN: (gestig 1972). **Kerkgebou:** Hoërskool Jeugland, Chrisstoffelstraat, Van Riebeeckpark, Kemptonpark. **Gemeentelike adres:** Posbus 8013, Edleen 1625. **Predikant:** ds. F. H. van der Merwe, Oleanderlaan 46, Edleen, Kemptonpark 1620. Tel. 976-2601. **Konsulente:** predikant van Edenvale en predikant van Zuurfontein. **Skriba:** C. G. Britz. Tel. 975-4541, 975-4876 (saans). **Skriba vir registrasie:** C .G. Britz. Tel. 975-4541, 975-4876 (saans). **Kassier:** C. G. Britz. Tel. 975-4541, 975-4876 (saans). **Orreliste:** mev. A. E. M. Appelgryn. Tel. 972-1058. **Koster:** B. de Villiers. **Kolporteur:** C. G. Britz. **Superintendent van kategese:** Geen. **Jeugouderling:** Geen. **N.H.S.V. voorsitster:** Geen. **N.H.S.V. sekretaresse:** Geen. **Jeugvereniging voorsitter:** Geen. **Jeugvereniging sekretaris:** Geen.

Ouderlinge: P. Marais, G. J. Labuschagne, D. F. v. Straten, R. P. J. Bezuidenhout, M. D. Kemp, C. v.d. Merwe, M. H. J. v.d. Merwe, R. v. Wyngaard, M. S. Steinman, W. G. P. v. Zyl, J. P. Engela, B. M. van Wyk, C. D. Coetzee, J. P. Erasmus, S. J. Pretorius, J. J. Jordaan, T. A. Grobler, L. Ferreira, E. J. le Roux, M. S. Appelgryn, F. G. Mong, A. I. Espach, P. J. Oosthuizen, J. C. Pretorius, P. J. Scheepers, O. B. J. Oosthuizen, M. v.d. Merwe, F. L. van Eeden, G. Liebenberg, J. D. Fourie, J. N. Mostert, J. J. Kachelhoffer, M. J. Prinsloo, B. J. de Villiers, L. J. v.d. Nest, H. J. Venter, M. G. Oberholzer, R. Scheepers, A. C. Hall, P. P. J. Vorster, A. M. Olckers.

Diakens: G. Vletter, P. J. Deyzel, A. D. Blom, H. J. le Roux, J. S. v. Straten, I. D. de Vries, P. W. Blom, A. H. v.d. Merwe, F. P. Stone, W. J. Niemandt, J. Barnard, M. G. Marais, N. W. Niehaus, F. A. Nel, J. du Toit, I. J. v. Vuuren, J. J. le Roux, G. S. Viljoen, F. E. Smith, C. Jordaan, R. de Villiers, D. J. C. Riekert, D. C. Briel, J. Stadler, T. A. Human, G. J. Visser, H. J. P. Viljoen, M. Venter, A. J. Brandon, S. P. Hattingh, P. Coertze, G. G. Roets, E. Beyers, R. M. Britz, A. P. G. Venter, P. v.d. Merwe, D. F. Engelbrecht, G. J. Botes, J. L. Peacock, G. M. Koch, H. Grove, D. J. H. Horn, A. Ras.

Lidmatetal 1369. (Belydende lede 676.) Belydenis afgelê 25. Gedoop 55. Pare getroud 7. Oorgekom van ander gemeentes van ons kerk 75. Vertrek na ander gemeentes van ons kerk 56. Oorgekom van ander kerke 23. Vertrek na ander kerke 1.

RING VAN HEILBRON

Gemeentes: Heilbron, Parys, Sasolburg, Vredefort, Bethlehem, Ficksburg, Sasolburg-Suid.

Ringskommissie: voorsitter: ds. D. F. Erasmus (Jnr.); **vise-voorsitter:** dr. A. J. G. Oosthuizen; **skriba:** ds. W. J. Slabbert; **vise-skriba:** ds. H. C. Coetzee; **ouderlinge:** J. P. van den Berg, G. S. Greyling, M. P. Fick. **Ringsraad: Kerke in eie Volksverband: voorsitter:** ds. D. F. Erasmus (Jnr.); **skriba:** oudl. J. P. van den Berg; **superintendent vir Jeugwerk:** ds. W. J. Slabbert; **superintendent vir kategese: oudl. M. S. Greyling; superintendent vir Arbeid onder Buitekerklikes:** ds. H. J. Bolsenbroek; **superintendent vir Sensus en Statistiek:** ds. H. J. Bolsenbroek; **superintendent vir Bybelverspreiding:** ds. H. J. Bolsenbroek.

HEILBRON: (gestig 1911). Kerkgebou: H./v. Nicol- en Stoffelnelstraat. **Gemeentelike adres:** Posbus 86, Heilbron 9650. **Predikant:** ds. Daniël F. Erasmus (Jnr.), Posbus 86, Heilbron 9650. Tel. 94. **Konsulente:** ds. H. J. Bolsenbroek en ds. H. C. Coetzee. **Skriba:** J. H. Mouton. Tel. 443. **Skriba vir registrasie:** P. J. de Bruin. Tel. 309. **Kassier:** A. A. J. Swart. Tel. 543. **Orreliste:** mev. E. Müller. Tel. 2330. **Koster:** P. F. Smit (Jnr.). Tel. 6904. **Kolporteur:** J. J F. Smit. Tel. 621. **Superintendent van katekese:** G. S. Greyling. Tel. 5702. **Jeugouderlinge:** 1) G. S. Greyling. Tel. 5702. 2) A. A. J. Swart. Tel. 543. **N.H.S.V. voorsitster:** mev. C. J. Erasmus. Tel. 94. **N.H.S.V. sekretaresse:** mev. S. Smit. Tel. 621. **Jeugvereniging voorsitter:** B. Coetzer. Tel. 3521. **Jeugvereniging sekretaresse:** mev. A. Smit. Tel. 621.

Ouderlinge: G. S. Greyling, A. H. N. Smit, J. J. F. Smit, C. F. Brits, L. P. Pieterse, J. H. Mouton, L. A. Greyling, L. N. Strydom, L. Taljaard, A. A. J. Swart, C. J. Swart, M. A. Broodryk, J. M. Viljoen, P. A. L. Wessels.

Diakens: C. P. S. Badenhorst, P. J. de Bruyn, S. F. A. Greyling, P. J. Lombard, S. F. Jordaan, P. J. Pretorius, W. J. Hendriks, B. Coetzer, P. Blom, J. P. Snyman, J. J. van Buren, J. H. Greyling, J. J. Broodryk.

Lidmatetal 404. (Belydende lede 270.) Belydenis afgelê 2. Gedoop 8. Pare getroud 1. Oorgekom van ander gemeentes van ons kerk 11. Vertrek na ander gemeentes van ons kerk 17. Oorgekom van ander kerke 9. Vertrek na ander kerke 9.

PARYS: (gestig 1925). **Kerkgebou:** Hoek van Loop- en Paulsenstraat. **Gemeentelike adres:** Posbus 60, Parys 9585. **Predikant:** dr. A. J. G. Oosthuizen, 56 Buitenstraat, Parys. Tel. 2558. **Konsulente:** ds. W. J. Slabbert en ds. H. J. Bolsenbroek. **Skriba:** D. C. Grobler. Tel. 4450. **Skriba vir registrasie:** D. C. Grobler. Tel. 4450. **Kassier:** L. C. Geyser. Tel. 3438. **Orrelis:** Vakant. **Koster:** mev. J. Griesel. Tel. 3618. **Kolporteur:** J. D. v. Coller. Tel. 4613 Koppies. **Superintendent van kategese:** J. H. Claasen. Tel. 4111. **Jeugouderling:** J. H. Claasen. Tel. 4111. **N.H.S.V. voorsitster:** mev. M. R. Oosthuizen. Tel. 2558. **N.H.S.V. sekretaresse:** mev. M. M. A. Prinsloo. Tel. 3883. **Jeugvereniging voorsitter:** S. H. Genade. Tel. 4111. **Jeugvereniging sekretaresse:** mev. J. C. Genade. Tel. 4111.

Ouderlinge: D. C. Grobler, M. J. Prinsloo, N. M. S. Prinsloo, D. R. Mans, P. C. B. Luyt, J. G. A. Coetzee, L. C. Geyser, H. P. Prinsloo, G. C. Lindeque, J. H. Claassens, C. J. v.d. Westhuizen, P. J. Kotzé, P. F. du Plessis, H. P. de Necker, S. L. J. v. Rensburg, S. W. Basson, A. A. Bodenstein, J. E. Risseeuw, S. D. Swart.

Diakens: H. J. Durheim, G. C. v. Coller, J. A. Becker, M. P. Lindeque, J. A. Habig, P. F. J. Beukes, J. C. Grobler, J. J. Coetzee, J. D. v. Coller, M. L. v.d. Westhuizen, M. C. Coetzee, L. Badenhorst, D. J. L. Grobler, J. E. J. Grobler, J. J. Grobler, A. S. Pretorius, P. H. Labuschagne.

Lidmatetal 474. (Belydende lede 349.) Belydenis afgelê 10. Gedoop 12. Pare getroud 6. Oorgekom van ander gemeentes van ons kerk 17. Vertrek na ander gemeentes van ons kerk 17. Oorgekom van ander kerke 6. Vertrek na ander kerke 6.

SASOLBURG: (gestig 1955). **Kerkgebou:** H./v. Christiaan de Wet- en Eric Louwweg, Sasolburg. **Gemeentelike adres:** Posbus 111, Sasolburg 9570. **Predikant:** ds. W. J. Slabbert, Faickneystraat 9, Sasolburg 9570. Tel. 6-1269. **Konsulente:** ds. H. C. Coetzee en ds. D. F. Erasmus (Jnr.). **Skriba:** J. A. Joubert. Tel. 6-2354. **Skriba vir registrasie:** M. J. H. Krugel. Tel. 6-1923. **Kassier:** J. P. van den Berg. Tel. 6-1170. **Orrelis:** J. P. van Niekerk. Tel. 6-4457. **Koster:** N. Potgieter. Tel. 6-1917. **Kolporteur:** J. P. van den Berg. Tel. 6-1170. **Superintendent van kategese:** Geen. **Jeugouderling:** J. J. P. Piek. Tel. 63-8719. **N.H.S.V. voorsitster:** mev. A. M. E. Slabbert. Tel. 6-1269. **N.H.S.V. sekretaresse:** H. H. van den Berg. Tel. 6-1170. **Jeugvereniging voorsitter:** G. Coetzee. Tel. 6-2908. **Jeugvereniging sekretaresse:** D. A. Maree. Tel. 6-1033.

Ouderlinge: C. W. Hartzenberg, J. D. Venter, J. J. P. Piek, J. A. Senekal, E. J. A. van Baalen, M. J. H. Krugel, J. H. N. Visagé, W. J. Maré, J. P. van den Berg, C. J. Cloete, A. G. Botes, J. A. Joubert, G. J. Gerieke, A. J. Nel, J. P. J. Fourie, J. H. L. Venter, J. A. Botes, S. Pretorius, L. M. van Rooyen, C. J. Coetzee, L. C. J. van Vuuren, G. P. J. van Vuuren, J. F. Joubert, M. F. Fourie.

Diakens: J. Groenewald, J. A. Hartzenberg, C. W. Kleynhans, T. Boucher, D. R. van der Westhuizen, L. G. du Bruyn, W. A. Oosthuizen, P. J. E. Harmzen, W. J. Maré (Jnr.), J. M. van Baalen, C. J. H. Mienie (Snr.), C. J. H. Mienie, (Jnr.), F. Bezuidenhout, J. du Toit, R. Königk, W. F. Krugel, J. Meiring, W. J. Hermitage, J. D. H. du Bruyn, C. S. van H. Botha, B. I. C. Steyn, G. C. van Staaden, J. S. Enslin, P. Steffen, F. J. Joubert, W. P. C. Henderson, J. W. S. Jordaan, G. N. Herbst.

Lidmatetal 911. (Belydende lede 559.) Belydenis afgelê 21. Gedoop 27. Pare getroud 8. Oorgekom van ander gemeentes van ons kerk 67. Vertrek na ander gemeentes van ons kerk 59. Oorgekom van ander kerke 12. Vertrek na ander kerke 8.

VREDEFORT: (gestig 1959). **Kerkgebou:** Oranjestraat, Vredefort. **Gemeentelike adres:** Posbus 61, Vredefort 9595. **Konsulent:** dr. A. J. G. Oosthuizen, Buitenstraat 56, Parys. Tel. 2558. **Konsulente:** dr. A. J. G. Oosthuizen en ds. W. J. Slabbert. **Skriba:** T. McD. Kluijts. Tel. 148. **Skriba vir registrasie:** T. McD. Kluijts. Tel. 148. **Kassier:** P. C. Swanepoel. Tel. 131. **Orreliste:** mev. S. du Plessis. Tel. 213. **Koster:** J. Serfontein. **Kolporteur:** T. McD. Kluijts. Tel. 148. **Superintendent van kategese:** P. J. Venter. Tel. 3530. **Jeugouderling:** P. J. Venter. Tel. 3530. **N.H.S.V. voorsitster:** Geen. **N.H.S.V. sekretaresse:** Geen. **Jeugvereniging voorsitter:** Geen. **Jeugvereniging sekretaris:** Geen.

Ouderlinge: P. J. Venter, L. du Plessis, C. L. Steyn, J. Mc.D. Kluijts.

Diakens: H. C. du Plessis, P. C. Swanepoel, G. J. v. Vuuren.

Lidmatetal 68. (Belydende lede 48.) Belydenis afgelê 2. Gedoop 3. Pare getroud Geen. Oorgekom van ander gemeentes van ons kerk Geen. Vertrek na ander gemeentes van ons kerk 6. Oorgekom van ander kerke Geen. Vertrek na ander kerke Geen.

BETHLEHEM: (gestig 1962). **Kerkgebou:** Barry de Kocklaan 29. **Gemeentelike adres:** Posbus 339, Bethlehem 9700. **Predikant:** ds. H. J. Bolsenbroek, Dr. Clarkstraat 25, Bethlehem. Tel. 4392. **Konsulente:** ds. D. F. Erasmus (Jnr.) en ds. H. C. Coetzee. **Skriba:** F. Dorrepaal. Tel. 5729. **Skriba vir registrasie:** M. T. Meij. Tel. 4167. **Kassier:** N. Kuyper. Tel. 4657. **Orreliste:** mej. A. Steenkamp. Tel. 4628. **Koster:** T. S. Hawkins. Tel. 5637. **Kolporteur:** T. S. Hawkins. Tel. 5637. **Superintendent van kategese:** ds. H. J. Bolsenbroek. Tel. 4392. **Jeugouderling:** T. S. Hawkins. Tel. 5637. **N.H.S.V. voorsitster:** mev. S. F. Bolsenbroek. Tel. 4392. **N.H.S.V. sekretaresse:** mev. H. Hawkins. Tel. 5637. **Jeugvereniging voorsitster:** mej. H. Loubser. **Jeugvereniging sekretaresse:** mej. W. C. Gouws. Tel. 5637.

Ouderlinge: M. T. Meij, T. S. Hawkins, J. J. Kruger, F. C. S. Venter (Reitz-Lindley), P. J. Steenkamp, P. P. van den Berg (Harrismith), P. C. Piek (Kestell), D. J. van der Westhuizen (Witsieshoek).

Diakens: J. P. Stoop, J. P. Gouws, C. F. Muller, J. J. v.d. Westhuizen, J. J. Beytell, F. Dorrepaal, J. C. J. v. Schalkwyk (Harrismith), R. Gibbons (Witsieshoek).

Lidmatetal 270. (Belydende lede 155.) Belydenis afgelê 6. Gedoop 10. Pare getroud 0. Oorgekom van ander gemeentes van ons kerk 18. Vertrek na ander gemeentes van ons kerk 22. Oorgekom van ander kerke 6. Vertrek na ander kerke 1.

FICKSBURG: (gestig 1968). **Kerkgebou:** Metodiste Kerk Clocolan. **Gemeentelike adres:** Posbus 249, Clocolan 9735. **Predikant:** ds. H. J. Bolsenbroek, dr. Clarkstraat 25, Bethlehem. Tel. 4392. **Konsulente:** ds. D. F. Erasmus (Jnr.) en ds. H. C. Coetzee. **Skriba:** M. S. Grobler, Posbus 25 Clocolan. Tel. 2221 Clocolan. **Skriba vir registrasie:** M. S. Grobler. Tel. 2221 Clocolan. **Kassiere:** mev. C. Wolmarans. Tel. 3031 Clocolan. **Orrelis:** Geen. **Koster:** Geen. **Kolporteur:** M. S. Grobler. Tel. 2221 Clocolan. **Superintendent van kategese:** Geen. **Jeugouderling:** Geen. **N.H.S.V. Voorsitster:** Geen. **N.H.S.V. sekretaresse:** Geen. **Jeugvereniging voorsitter:** Geen. **Jeugvereniging sekretaris:** Geen.

Ouderlinge: F. G. A. Wolmarans, J. W. Kitching, J. C. Steyn, M. S. Grobler.

Diakens: N. W. Lottering, C. A. T. v.d. Merwe, J. du Plessis.

Lidmatetal 104. (Belydende lede 59.) Belydenis afgelê 2. Gedoop 2. Pare getroud 0. Oorgekom van ander gemeentes van ons kerk 6. Vertrek na ander gemeentes van ons kerk 4. Oorgekom van ander kerke 5. Vertrek na ander kerke 0.

SASOLBURG-SUID: (gestig 1971). **Kerkgebou:** H./v. Christiaan de Wet- en Eric Louweg. **Gemeentelike adres:** Posbus 40, Sasolburg 9570. **Predikant:** ds. H. C. Coetzee, Lucas Meijerstraat 16, Sasolburg. Tel. 6-4783. **Konsulente:** ds. W. J. Slabbert en dr. A. J. G. Oosthuizen. **Skriba:** H. W. J. Willemse. Tel. 6-2686. **Skriba vir registrasie:** J. C. Viljoen. Tel. 6-1927. **Kassier:** J. C. Visser. Tel. 6-5668. **Orrelis:** J. P. van Niekerk. Tel. 6-1917. **Koster:** N. Potgieter. Tel. 6-1917. **Kolporteur:** J. D. Steinman. Tel. 6-4796. **Superintendent van kategese:** G. du Preez. Tel. 6-4700. **Jeugouderling:** J. C. Visser. Tel. 5-6668. **N.H.S.V. voorsitster:** J. Coetzee. Tel. 6-4783. **N.H.S.V. sekretaresse:** M. J. Willemse. Tel. 6-2686. **Jeugvereniging voorsitter:** J. F. Smith. **Jeugvereniging sekretaris:** F. J. Willemse. Tel. 6-2686.

Ouderlinge: G. J. P. van Staden, J. A. Smith, A. B. Viljoen, M. J. Buitendag, P. v.d. Westhuizen, H. W. J. Willemse, H. N. J. Holtshauzen, M. v.d. Linde, M. P. Fick, J. J. van Tonder, P. R. Nel, N. H. Habig, B. C. Botha, I. M. van Rooyen, W. J. J. Viljoen, N. J. Steenekamp, J. D. Steinman, F. A. Kock, W. C. Botha, G. du Preez, S. J. Fourie, J. C. Visser.

Diakens: D. C. Wassenaar, A. N. Maree, P. J. Smith, H. N. J. Holtshauzen (Jnr.), I. M. van Rooyen (Jnr.), J. Weenink, R. Tolmay, C. A. Steenberg, J. H. S. Venter, H. G. Brits, R. A. v.d. Berg, J. M. van Rensburg, P. F. Fourie, P. F. Stevenson, A. J. Nel, G. D. Kotzé, G. H. v.d. Berg, C. C. Mans, M. J. H. Steyn, F. R. Beyer, M. D. Drotsky, J. C. Viljoen, J. Strydom.

Lidmatetal 1022. (Belydende lede 591.) Belydenis afgelê 17. Gedoop 39. Pare getroud 6. Oorgekom van ander gemeentes van ons kerk 67. Vertrek na ander gemeentes van ons kerk 10. Oorgekom van ander kerke 11. Vertrek na ander kerke 4.

RING VAN PRETORIA-NOORD

Gemeentes: Pretoria-Noord, Noordwestelike-Pretoria, Wesmoot, Bergsig, Witfontein, Pretoria-Tuine, Magaliesmoot.

Ringskommissie: voorsitter: ds. J. C. de Lange; **vise-voorsitter:** ds. W. J. Roos; **skriba:** dr. C. J. Viljoen; **vise-skriba:** ds. P. J. v.d. Merwe; **ouderlinge:** G. S. Botha, D. J. Fouche, C. J. M. van Wielligh. **Ringsraad: Kerke in eie Volksverband: voorsitter:** ds. W. J. Roos; **skriba:** ds. P. J. v.d. Merwe; **superintendent vir Jeugwerk:** ds. E. P. Vosloo; **superintendent vir Kategese:** ds. P. W. A. Bierman; **superintendent vir Arbeid onder Buitekerklikes:** oudl. C. J. M. van Wielligh; **superintendent vir Sensus en Statistiek:** dr. C. J. Viljoen; **superintendent vir Bybelverspreiding:** ds. C. J. v. Schalkwyk.

PRETORIA-NOORD: (gestig 1939). **Kerkgebou:** Ben Viljoenstraat 287. **Gemeentelike adres:** Posbus 16141, Pretoria-Noord. **Predikant:** ds. W. J. Roos, Berglaan 565, Pretoria-Noord. Tel. 55-3026. **Konsulente:** ds. J. C. de Lange en ds. E. P. Vosloo. **Skriba:** A. P. Combrinck. Tel. 55-3164. **Skriba vir registrasie:** C. A. Velthuysen. Tel. 55-2135. **Kassier:** F. J. Botha. Tel. 55-3351. **Orreliste:** mev. T. M. Venter. Tel. 55-1508. **Koster:** C. A. Velthuysen. Tel. 55-2135. **Kolporteur:** C. A. Velthuysen. Tel. 55-2135. **Superintendent van kategese:** ds. W. J. Roos. Tel. 55-3026. **Jeugouderlinge:** 1) J. L. Venter. Tel. 55-3692. 2) H. Fouche. Tel. 55-1819. **N.H.S.V. voorsitster:** mev. (ds.) C. E. Roos. Tel. 55-3026. **N.H.S.V. sekretaresse:** mev. J. M. Botha. Tel. 55-3351. **Jeugvereniging voorsitter:** S. J. J. Peenze. Tel. 55-1815. **Jeugvereniging sekretaresse:** mej. Ronel Smit. Tel. 55-1379.

Ouderlinge: F. J. Botha, C. A. Velthuysen, J. L. Venter, H. Fouche, W. J. Pieterse, J. F. du Toit, J. J. v.d. Merwe, A. P. Combrinck, R. Coertze, J. F. Barnard, W. Pretorius, J. D. Maloney, D. E. Erasmus, J. G. v.d. Merwe, J. S. du Bruyn, P. C. Viljoen, C. van Tonder, J. Willemse, F. Ziervogel, A. Peenze, W. J. Engelbrecht, J. J. Steenekamp, P. Smit, L. Fouche, W. Marren, D. J. Wiese, P. C. Jordaan, F. A. Robinson, O. Brits, B. Fouche, M. Fourie, R. Viljoen.

Diakens: C. Wepener, F. J. v.d. Walt, S. J. J. Peenze, P. C. v. Tonder, L. Botha, L. Topham, J. Wernich, M. Swarts, H. Jacobsz, J. A. Botha, M. Prinsloo, A. J. v.d. Merwe, H. Bouwer, J. A. Oosthuizen, J. M. Derksen, W. Prinsloo, T. v.d. Merwe, J. v. Rensburg, J. Pretorius, J. Breedt, S. J. Venter.

Lidmatetal 1364. (Belydende lede 901. Belydenis afgelê 31. Gedoop 53. Pare getroud 13. Oorgekom van ander gemeentes van ons kerk 42. Vertrek na ander gemeentes van ons kerk 92. Oorgekom van ander kerke 11. Vertrek na ander kerke 3.

NOORDWESTELIKE PRETORIA: (gestig 1939). **Kerkgebou:** H./v. Van Riebeeck- en Ferdinantstraat, Hercules. **Gemeentelike adres:** Posbus 18044, Hercules, Pretoria. **Predikant:** ds. P. W. A. Bierman, Taljaardstraat 645, Hercules, Pretoria. Tel. 77-2456. **Konsulente:** ds. E. P. Vosloo en dr. C. J. Viljoen. **Skriba:** S. J. Fourie. Tel. 77-4511. **Skriba vir registrasie:** S. J. Fourie. Tel. 77-4511. **Kassier:** K. N. Pretorius. Tel. 77-1710. **Orrelis:** C. M. Meijer. Tel. 44-7808. **Koster:** A. S. A. Vorstman. Tel. 77-4490. **Kolporteur:** J. G. van Buuren. Tel. 77-2538. **Superintendent van kategese:** J. G. van Buuren. Tel. 77-2538. **Jeugouderlinge:** 1) F J. van Dyk. 2) J. P. Deetleffs. Tel. 77-4195. 3) H. P. Crous. **N.H.S.V. voorsitster:** mev. (ds.) E. F. Bierman. Tel. 77-2456. **N.H.S.V. sekretaresse:** A. W. C. Snyman. Tel. 77-1116. **Jeugvereniging voorsitter:** B. J. van Buuren. Tel. 77-2538. **Jeugvereniging sekretaresse:** Tea Swart.

Ouderlinge: J. P. Deetleffs, J. H. P. Snyman, J. L. Barnard, J. G. v. Buuren, K. N. Pretorius, S. J. Fourie, H. P. Crous, F. J. v. Dyk, W. H. C. Barnard, O. J. Smit, A. S. A. Vorstman, A. J. v. Staden, F. A. Booysen, W. Marais, J. J. Smit, C. J. v. Vuuren, J. J. Allers, H. S. Smit.

Diakens: D. H. J. Blignaut, A. H. M. du Plessis, S. F. Benade, H. J. Bester, B. J. v. Buuren, J. J. J. Pretorius, C. W. Pretorius, W. v.d. Merwe, W. H. C. Fourie, J. J. Helberg, C. P. Badenhorst, G. Vorstman, J. Knoetze, P. J. Labuschagne, G. Smit, P. J. Smit, H. J. Beukes, P. de B. Steyn, G. Kotze, P. H. v. Rensburg, D. J. Smal.

Lidmatetal 936. (Belydende lede 584.) Belydenis afgelê 33. Gedoop 46. Pare getroud 9. Oorgekom van ander gemeentes van ons kerk 20. Vetrek na ander gemeentes van ons kerk 38. Oorgekom van ander kerke 2. Vertrek na ander kerke 13.

WESMOOT: (gestig 1954). **Kerkgebou:** H./v. Attie- en Pretoriastraat, Booysens, Pretoria. **Gemeentelike adres:** Posbus 18057. Hercules, Pretoria. **Predikant:** pastorale hulp. prof. dr. F. J. van Zyl, Burnstraat, Colbyn, Pretoria. Tel. 74-6816. **Konsulente:** ds. W. J. Roos en dr. C. J. Viljoen. **Skriba:** J. J van Eck. Tel. 77-3309. **Skriba vir registrasie:** J. H. J. Botha. Tel. 77-3242. **Kassier:** J. J. Heyneke. Tel. 77-1908. **Orreliste:** mev. E. M. C. Brits. Tel. 77-3309. **Koster:** mev. E. M. C. Brits. Tel. 77-3309. **Kolporteur:** L. J. Jacobs. Tel. 77-3816. **Superintendent van kategese:** J. J. Kachelhoffer. **Jeugouderling:** L. J. Jacobs. Tel. 77-3816. **N.H.S.V. voorsitster:** mev. C. J. van Zyl. Tel. 74-6816. **N.H.S.V. sekretaresse:** mev .J. Visser. Tel. 77-1901. **Jeugvereniging voorsitter:** J. H. A. van Zyl. Tel. 77-2231. **Jeugvereniging sekretaris:** R. Olivier.

Ouderlinge: G. van Rooyen, B. J. Badenhorst, A. J. Kleynhans, W. J. Visser, W. J. Q. Ras, M. J. Smit, A. Fraser, P. J. van Staden, J. M. Zowitsky, J. D. Gresse, P. J. Potgieter, L. J. Jacobs, M. J. Kachelhoffer, G. P. Brits, G. P. J. van Vuuren, S. J. du Plessis, J. S. van der Merwe, J. J. Kachelhoffer, L. C. Korff, E. J. Botha, S. J. P. van Zyl, J. van Rensburg, J. H. J. Botha, C. J. Minnie.

Diakens: W. M. de Beer, J. H. A. van Zyl, J. A. Retief, C. Kunneke, G. H. K. van Vuuren, J. M. Zowitsky, H. J. van den Berg, J. C. J. Robbetze, C. A. Smit, J. A. Swanepoel, P. Aucamp, D. A. de Nyshen, J. J. van Eck, D. J. Koekemoer, I. J. Bester, J. C. Truter, E. D. Ras, R. C. Joubert, J. J. Heyneke, J. J. J. Kotze, G. C. P. Kotze, G. J. B. Robbetze, S. F. van Aswegen, F. N. Steyn.

Lidmatetal 1293. (Belydende lede 788.) Belydenis afgelê 35. Gedoop 30. Pare getroud 6. Oorgekom van ander gemeentes van ons kerk 44. Vertrek na ander gemeentes van ons kerk 57. Oorgekom van ander kerke 6. Vertrek na ander kerke 10.

BERGSIG: (gestig 1954). **Kerkgebou:** H./v. Karel Trichardtlaan en Leonidestraat, Mountain View, Pretoria. **Gemeentelike adres:** Posbus 2565, Pretoria. **Predikant:** ds. E. P. Vosloo, Karel Trichardtlaan 418, Mountain View, Pretoria. Tel. 77-2223. **Konsulente:** ds. P. W. A. Bierman en ds. W. J. Roos. **Skriba:** J. D. Venter. Tel. 77-3452. **Skriba vir registrasie:** D. G. van Schalkwyk. Tel. 773356. **Kassier:** J. L. Venter. Tel. 77-2652. **Orreliste:** mej. M. Dreyer. Tel. 77-1777. **Koster:** J. S. Bruwer. Tel. 77-1145. **Kolporteur:** J. D. Venter. Tel. 77-2652. **Superintendent van kategese:** J. S. Bruwer. Tel. 77-1145. **Jeugouderling:** J. S. Bruwer. Tel. 77-1145. **N.H.S.V. voorsitster:** mev. A. M. E. Vosloo. Tel. 77-2223. **N.H.S.V. sekretaresse:** mev. M. M. Koch. Tel. 77-1809. **Jeugvereniging voorsitter:** J. D. Venter. Tel. 77-2652. **Jeugvereniging sekretaresse:** mej. A. F. C. Vosloo. Tel. 77-2223.

Ouderlinge: P. C. Alberts, I. F. van Wyk, R. J. Naude, C. J. v. Schalkwyk, J. J. H. Engelbrecht, M. J. Lindeque, G. W. v. Niekerk, P. J. v.d. Merwe, J. P. J. Coetzee, J. N. Venter, I. H. Visser, T. J. Botha, J. P. du Buson, G. J. Prinsloo, W. Boerop, C. J. Bothma, P. S. Dreyer, C. F. G. Diedericks, J. F. v. Wyngaard, J. S. Bruwer, J. L. Venter, D. G. v. Schalkwyk, J. D. Venter.

Diakens: P. J. Smit, G. S. E. Breedt, D. P. Erasmus, L. B. Bezuidenhout, J. D. Venter, C. F. J. Viljoen, R. N. J. Grobler, G. G. F. Stoltz, M. P. P. Koch, E. J. v. Zyl, D. B. Erasmus, R. E. Davies, C. B. Pretorius, J. L. F. Meyer, M. C. Barnard, E. C. Harris, H. W. Venter, I. J. J. Prinsloo, J. A. Benade, E. F. Breedt, H. G. v.d. Merwe, A. J. M. Buitendag.

Lidmatetal 984. (Belydende lede 612.) Belydenis afgelê 33. Gedoop 17. Pare getroud 17. Oorgekom van ander gemeentes van ons kerk 16. Vertrek na ander gemeentes van ons kerk 21. Oorgekom van ander kerke 6. Vertrek na ander kerke 2.

WITFONTEIN: (gestig 1963). **Kerkgebou:** H./v. Stasie- en Deetlefsstraat, Pretoria-Noord. **Gemeentelike adres:** Posbus 16248, Pretoria-Noord 0116. **Predikante:** ds. J. C. de Lange, Hartbeeshoek 102, Pretoria-Noord. Tel. 58-1848; ds. P. J. v.d. Merwe, Dereksteeg 457, Lynnwood. Tel. 47-2062. **Konsulente:** dr. C. J. Viljoen en ds. P. W. A. Bierman. **Skriba:** D. J. Fouche. Tel. 58-1474. **Skriba vir registrasie:** mev. E. P. F. Lombard. Tel. 55-1364. **Kassier:** mev. E. P. F. Lombard. Tel. 55-1364. **Orreliste:** mev. E. J. C. Boshoff. Tel. 55-3022. **Koster:** J. J. Meyer. Tel. 55-1364. **Kolporteur:** D. J. v. Vuuren. Tel. 55-1285. **Superintendent van kategese:** R. J. Botha. Tel. 55-4374. **Jeugouderling:** M. Britz. Tel. 55-3311. **N.H.S.V. voorsitster:** mev. J. S. de Lange. Tel. 58-1848. **N.H.S.V. sekretaresse:** mev. R. C. Geldenhuis. Tel. 58-1490. **Jeugvereniging voorsitter:** J. Lombard. Tel. 55-1364. **Jeugvereniging sekretaresse:** mev. E. P. F. Lombard. Tel. 55-1364.

Ouderlinge: N. H. S. Pretorius, A. H. Klopper, B. J. V. Moulder, J. H. Kruger, J. L. C. Erasmus, J. L. Harmse, T. Mills, W. J. Herbst, J. H. v.d. Westhuizen, L. J. Coetzee, P. C. Pretorius, W. R. du Toit, M. J. Jacobsz, J. H. Ehlers, G. T. J. Smith, H. J. V. Bosnoff, J. J. Meyer, J. F. Nel, R. J. Nel, R. J. Botha, J. G. Prinsloo, Z. A. v. Staden, D. J. v. Vuuren, J. R. Vegter, P. P. v. Staden, A. J. H. Nel, J. E. de Beer, W. H. Haupt, L. J. Pretorius, C. P. M. Prinsloo, J. J. Botha, J. Breytenbach, J. P. Joubert, P. J. Geldenhuis, A. J. Hurn, P. Harding, H. J. Drost, J. J. Swanepoel, D. J. Fouche, S. P. Gouws, M. Britz, J. Beyer.

Diakens: J. S. Bekker, H. A. J. L. Pretorius, F. v.d. Westhuizen, J. A. Mathee, G. W. O'Kelly, C. J. Meyer, G. J. Piek, J. C. Jacobs, P. A. Venter, P. J. v.d. Merwe, J. A. Viljoen, J. D. v. Aswegen, A. v. Jaarsveld, F. Robinson, B. J. Barnard, J. H. Marais, W. J. Willms, J. Lombard, H. P. Oosthuizen, E. H. J. Engelbrecht, J. H. L. Botha, J. A. v.d. Vyver, C. H. B. Niewenhuys, F. J. Claasens, C. J. D. Bothma, G. A. C. v. Rensburg, M. v. Schalkwyk, J. H. v. Rooyen, P. L. v.d. Merwe, R. V. E. Stols, F. Stiemens, L. de Lange, J. J. v. Staden, J. C. Jordaan, A. S. v.d. Walt, W. H. Steenkamp, L. S. Steyn, G. A. Rocher, D. F. Putter, J. L. Jordaan, M. C. Jacobs, B. Smith, F. de Beer.

Lidmatetal 1513. (Belydende lede 941.) Belydenis afgelê 75. Gedoop 69. Pare getroud 25. Oorgekom van ander gemeentes van ons kerk 69. Vertrek na ander gemeentes van ons kerk 56. Oorgekom van ander kerke 17. Vertrek na ander kerke 15.

PRETORIA-TUINE: (gestig 1965). **Kerkgebou:** H./v. Louise- en Centrestraat, Pretoria-Tuine, Pretoria. **Gemeentelike adres:** Posbus 18312, Hercules 0030. **Predikant:** dr. C. J. Viljoen, Louisestraat 619, Pretoria-Tuine, Pretoria. Tel. 77-2439. **Konsulente:** ds. W. J. Roos en ds. J. C. de Lange. **Skriba:** G. S. Botha. Tel. 77-4803. **Skriba vir registrasie:** J. N. Steyn. Tel. 77-4144. **Kassier:** I. J. Coetzee. Tel. 77-4933. **Orreliste:** mev. B. C. Steenekamp. Tel. 77-1245. **Koster:** J. J. Pieterse. Tel. 77-2537. **Kolporteur:** J. P. J. Kruger. Tel. 77-3726. **Superintendent van kategese:** F. v.d. Merwe. Tel. 77-2643. **Jeugouderling:** Geen. **N.H.S.V. voorsitster:** mev. J. E. Viljoen. Tel. 77-2439. **N.H.S.V. sekretaresse:** mev. A. J. Ras. Tel. 77-1538. **Jeugvereniging voorsitter:** Geen. **Jeugvereniging sekretaris:** Geen.

Ouderlinge: G. D. de Beer, I. J. Coetzee, D. J. S. Herbst, G. S. Botha, C. Z. J. van Niekerk, W. J. H. J. J. van Rensburg, W. J. Bodenstern, D J. Taljaard, J. C. Schoombee, P. B. Odendaal, A. P. Denyshen, F. v.d. Merwe, G. C. Lindeque, W. A. Niemann, A. P. Moulder, J. N. Steyn, J. P. J. Kruger, F. J. Prinsloo, J. J. Oosthuizen, R. J. G. Harmse, J. H. Swanepoel, J. J. Pieterse, J. L. Barnard.

Diakens: G. F. Fürstenburg, C. W. H. Pieterse, P. W. v. Heerden, D. J. van Rooyen, P. J. Laubscher, N. J. Benade, M. J. Fourie, G. D. J. Booyse, G. M. van Heerden, P. J. Kruger, P. H. du Bruyn, J. A. Harmse, T. F. H. Pieterse, F. R. v. Deventer, C. J. Klok, J. P. Cloete, J. C. Pieterse, A. Botha, J. W. Heyneke, C. Marks, D. J. Zinserling, H. J. B. van Niekerk, R. J. Marner, J. C. J. v.d. Walt

Lidmatetal 878. (Belydende lede 571.) Belydenis afgelê 38. Gedoop 7. Pare getroud 16. Oorgekom van ander gemeentes van ons kerk 21. Vertrek na ander gemeentes van ons kerk 38. Oorgekom van ander kerke 3. Vertrek na ander kerke 10.

MAGALIESMOOT: (gestig 1970). **Kerkgebou:** geen kerkgebou (hou in Skoolsaal kerk). **Gemeentelike adres:** Posbus 485, Pretoria. **Predikant:** pastoralehulp, prof. dr. P. S. Dreyer, Johan Rissiklaan 66, Waterkloof. Tel. 78-2849. **Konsulente:** ds. P. J. van der Merwe en ds. E. P. Vosloo. **Skriba:** C. J. M. von Wielligh. Tel. 77-5603. **Skriba vir registrasie:** J. L. P. Botha. **Kassier:** W. J. Nel. Tel. 7-2389. **Orreliste:** mev. M. H. von Wielligh. Tel. 77-5603. **Koster:** Geen. **Kolporteur:** J. L. P. Botha. **Superintendent van kategese:** J. Brown. **Jeugouderling:** P. J. v.d. Westhuizen. Tel. HBP 72. **N.H.S.V. voorsitster:** mev. M. L. Dreyer. Tel. 78-2849. **N.H.S.V. sekretaresse:** mev. M. H. von Wielligh. Tel. 77-5603. **Jeugvereniging voorsitster:** mej. Monica Labuschagne. Tel. HBP 9906. **Jeugvereniging sekretaresse:** Martie Gotan. Tel. HBP 9906.

Ouderlinge: D. P. du Plessis, J. F. Bothma, W. J. J. Smit, H. A. du Preez, J. J. Wernich, A. Smith, J. Brown, M. J. Gouws, J. J. v.d. Linde, P. J. van der Merwe, H. J. van Vuren, M. Steenkamp, C. J. M. Smit, J. N. Blignaut, J. Fourie, J. A. Korb, B. van der Linde, P. J. van der Westhuizen, B. J. van Greunen, F. J. Potgieter, F. P. Oosthuizen, W. J. Nel, A. G. Vorster, J. L. P. Botha, C. J. M. von Wielligh, A. Pretorius, J. L. Otto, O. P. J. van Wyk.

Diakens: T. du Plessis, H. P. van Aarde, H. A. du Preez, C. Esterhuyse, A. de Beer, J. L. Bezuidenhout, P. A. von Wielligh, A. H. Joubert, T. E. Roux, R. Fourie, W. Pieterse, C. Moller, J. J. Roos, A. C. Beyer, J. N. Stoop, C. Grobbelaar, A. Pretorius, A. Duvenage, C. Oosthuizen, M. H. Prinsloo, P. W. Cornelius, R. F. Brown, J. F. van Staden, E. D. Gerber.

Lidmatetal 657. (Belydende lede 401.) Belydenis afgelê 20. Gedoop 11. Pare getroud 4. Oorgekom van ander gemeentes van ons kerk 28. Vertrek na ander gemeentes van ons kerk 5. Oorgekom van ander kerke 2. Vertrek na ander kerke 4.

Gemeente Poort: Skriba. M. F v-d. Merwe.
" Adres: Posbus 15622 Lynn East. 0039.

RING VAN BOTHAVILLE

Gemeentes: Bothaville, Kroonstad, St. Helena, Allanridge, Odendaalsrus, Virgina, Hennenman, Welkom.

Ringskommissie: voorsitter: ds. N. C. J. Brayshaw; **vise-voorsitter:** ds. J. W. Rhoda; **skriba:** ds. F. G. J. Loots; **vise-skriba:** ds. L. J. Meyer; **ouderling:** J. P. C. van der Westhuizen, J. J. Kruger, F. A. Spies. **Ringsraad: Kerke in eie Volksverband: voorsitter:** ds. N. C. J. Brayshaw; **skriba:** ds. J. W. Rhoda; **superintendent vir Jeugwerk:** ds. L. J. Meyer; **superintendent vir Kategese:** ds. B. J. Erasmus; **superintendent vir Arbeid onder Buitekerklikes:** ds. F. G. J. Loots; **superintendent vir Sensus en Statistiek:** ds. B. J. Erasmus; **superintendent vir Bybelverspreiding:** ds. J. W. Rhoda; **superintendent vir Immigrantebearbeiding:** oudl. J. J. Coetzer; **superintendent vir Gevangenesbearbeiding:** ds. J. W. Rhoda; **voorsitter vir Diens van Barmhartigheid:** ds. N. C. J. Brayshaw.

BOTHAVILLE (gestig 1936). **Kerkgebou:** H./v. Carey- en Castignanistraat, Bothaville. **Gemeentelike adres:** Posbus 295, Bothaville 9660. **Predikant:** Vakant. **Adres:** Careystraat 39, Posbus 295, Bothaville. Tel. 213. **Konsulente:** predikant van Kroonstad en predikant van Welkom. **Skriba:** J. J. Hendriks. Tel. 3030. **Skriba vir registrasie:** J. J. Hendriks. Tel. 3030. **Kassier:** W. J. Pretorius: Tel. 735. **Orreliste:** mev. (ds.) Erasmus. Tel. 213. **Koster:** Jan Swanepoel. Tel. 509. **Kolporteur:** G. S. Swanepoel. Tel. 509. **Superintendent van kategese:** Geen. **Jeugouderling:** G. S. Swanepoel. Tel. 509. **N.H.S.V. voorsitster:** Geen. **N.H.S.V. sekretaresse:** mev. T. de Villiers. Tel. 16. **Jeugvereniging voorsitter:** R. van Vuuren. Tel. 3102. **Jeugvereniging sekretaresse:** mev. P. Fouche. Tel. 23 (Werk).

Ouderlinge: J. P. van der Merwe, R. P. J. van Vuuren, P. A. Swanepoel, G. P. Kemp, G. C. Booysen, G. S. Swanepoel, J. C. Fouche, H. J. Fouche, H. S. Grobbelaar, D. J. Swanepoel, J. F. Rossouw, 1 wyk vakant.

Diakens: J. J. Hendriks (skriba-diaken), W. J. Pretorius (kassier-diaken), C. F. van der Watt, C. H. Fouche, G. D. Labuschagne, P. J. van der Watt, S. P. Esterhuizen, G. Botha, G. J. Botes, B. C. Buitendach, F. C. Pieterse, G. D. Bezuidenhoud, D. G. J. Bloem.

Lidmatetal 354. (Belydende lede 216.) Belydenis afgelê 7. Gedoop 14. Pare getroud 2. Oorgekom van ander gemeentes van ons kerk 18. Vertrek na ander gemeentes van ons kerk 24. Oorgekom van ander kerke 15. Vertrek na ander kerke 9.

KROONSTAD: (gestig 1947). **Kerkgebou:** H./v. Theron- en Booysenstraat. **Gemeentelike adres:** Posbus 218, Kroonstad 9500. **Predikant:** ds. J. W. Rhoda, Pellissierstraat 14, Kroonstad. Tel. 4858. **Konsulente:** predikant van Bothaville en predikant van Virginia. **Skriba:** J. P. C. van der Westhuizen. Tel. 7834. **Skriba vir registrasie:** J D. Steinmann. Tel. 3813. **Kassier:** H. A. S. Swanepoel. Tel. 3834. **Orreliste:** mej. A. Rhoda. Tel. 4858. **Koster:** G. W. Harmse. Tel. 3840. **Kolporteur:** N. J. Spies. Tel. 6027. **Superintendent van kategese:** P. Strydom. Tel. 2882. **Jeugouderling:** J. D. Steinsmann. Tel. 3813. **N.H.S.V. voorsitster:** mev. (ds.) J. W. Rhoda. Tel. 4858. **N.H.S.V. sekretaresse:** mev. J. E. Fourie. Tel. 4533. **Jeugvereniging voorsitter:** Johan Stoop. **Jeugvereniging sekretaresse:** mej. A. Pienaar. Tel. 3477.

Ouderlinge: H. A. S. Swanepoel, N. J. Spies, F. J. Wolfswinkel, J. S. van der Westhuizen, J. D. Steinmann, G. Botha, J. P. C. van der Westhuizen, J. C. Muller, P. Strydom, J. C. Pretorius, G. Pienaar.

Diakens: M. C. J. van Rooyen, S. J. Koekemoer, J. H. Basson, W. A. Swanepoel, J. C. van der Westhuizen, G. W. Harmse, A. J. Pretorius, J. J. Botes, A. F. O. Fourie, J. H. P. Holtzhausen, G. J. Beukman, P. van Waveren, C. H. Griffin, J. P. Madden.

Lidmatetal 509. (Belydende lede 305.) Belydenis afgelê 33. Gedoop 12. Pare getroud 6. Oorgekom van ander gemeentes van ons kerk 36. Vertrek na ander gemeentes van ons kerk 35. Oorgekom van ander kerke 10. Vertrek na ander kerke 14.

ST. HELENA: (gestig 1950). **Kerkgebou:** Milnerweg, Seemeeupark, Welkom. **Gemeentelike adres:** Posbus 787, Welkom 9460. **Predikant:** ds. L. J. Meyer, Begoniaweg 8, Jim Fouchepark, Welkom 9460. Tel. 2-3828. **Konsulente:** predikant van Welkom en predikant van Bothaville. **Skriba:** A. P. Mulder. Tel. 2-7610. **Skriba vir registrasie:** mev. S. C. Mynhardt. Tel. 2-4714. **Kassier:** D. J. Bloem. Tel. 2-8986. **Orreliste:** mev. T. Buter. Tel. 2-5145. **Koster:** Een uit kerkraad. **Kolporteur:** C. T. v.d. Watt. Tel. 2-7715. **Superintendent van kategese:** J. J. Coetzer. Tel. 2-5575. **Jeugouderling:** J. A. van Zyl. Tel. 2-3723. **N.H.S.V. voorsitster:** mev. C. M. Meyer. Tel. 2-3828. **N.H.S.V. sekretaresse:** mev. N. Bellingan. Tel. 2-6103. **Jeugvereniging voorsitter:** Geen. **Jeugvereniging sekretaris:** Geen.

Ouderlinge: J. M. Huyzers, N. Kleynhans, G. Meyer, S. P. Lehman, W. Wessels, D. C. Erasmus, J. J. Coetzer, C. J. de Coning, J. J. Alers, J. A. van Zyl, L. P. Venter, A. J. Lubbe, A. Mulder, W. Hyde, G. S. van Rensburg, P. Grobler, E. J. Jordaan, F. N. Bellingan, J. Coetzer, H. Botha, C. v.d. Watt, M. J. Jordaan.

Diakens: W. J. Smith, P. R. Wessels, W. J. J. Vermeulen, P. J. Deyzel, M. J. de Kock, J. F. Vogel, F. R. Maré, A. Koorts, D. J. S. Burger, J. Pretorius, J. F. D. Geustyn, L. H. Coetzee, J. B. Veldman, W. J. J. van Rensburg, W. Densum, J. F. Volschenk, C. C. Geel, H. I. Kieser, D. C. J. Bloem, B. J. Burger, J. A. Vermeulen, J. J. Alers.

Lidmatetal 923. (Belydende lede 580.) Belydenis afgelê 29. Gedoop 25. Pare getroud 5. Oorgekom van ander gemeentes van ons kerk 52. Vertrek na ander gemeentes van ons kerk 60. Oorgekom van ander kerke 10. Vertrek na ander kerke 10.

ALLANRIDGE: (gestig 1951). **Kerkgebou:** Rhenosterstraat, Allanridge. **Gemeentelike adres:** Posbus 22, Allanridge 9490. **Predikant:** ds. B. J. Erasmus, Posbus 295, Bothaville, O.V.S. Tel. 213, Bothaville. **Konsulente:** predikant van Virginia en predikant van St. Helena. **Skriba:** W. Nice. Tel. 61437. **Skriba vir registrasie:** W. Nice. Tel. 61437. **Kassier:** A. B. Ferreira. Tel. 61144. **Orreliste:** mev. M. Erasmus. Tel. 213 Bothaville. **Koster:** mev. L. Lombard. Tel. 61418. **Kolporteur:** A. B. Ferreira. Tel. 61144. **Superintendent van kategese:** C. T. Mostert. Tel. 61314. **Jeugouderling:** Geen. **N.H.S.V. voorsitster:** mev. M. Erasmus. Tel. 213 Bothaville. **N.H.S.V. sekretaresse:** mev. A. B. Ferreira. Tel. 61144 Allanridge. **Jeugvereniging voorsitter:** Geen. **Jeugvereniging sekretaris:** Geen.

Ouderlinge: I. P. Strydom, C. T. Mostert, H. J. Lombaard, A. B. Ferreira, T. M. Espach, J. Venter, D. Uys.

Diakens: W. A. Nice, O. J. H. Bosch, C. J. Müller, J. J. Viljoen, G. P. Benade (Jnr.), N. Mosterd, F. P. du Plessis.

Lidmatetal 214. (Belydende lede 126.) Belydenis afgelê 9. Gedoop 9. Pare getroud 1. Oorgekom van ander gemeentes van ons kerk 10. Vertrek na ander gemeentes van ons kerk 10. Oorgekom van ander kerke 1. Vertrek na ander kerke 0.

ODENDAALSRUS: (gestig 1955). **Kerkgebou:** Kerksaal, h./v. Kerk- en Boshoffstraat, Odendaalsrus. **Gemeentelike adres:** Posbus 350, Odendaalsrus 9480. **Predikant:** ds. L. J. Meyer, Begoniaweg 8, Jim Fouche Park, Welkom. Tel. 23828. **Konsulente:** predikant van Kroonstad en predikant van Virginia. **Skriba:** F. A. Spies. Tel. 41420. **Skriba vir registrasie:** M. Oosthuizen. Tel. 41188. **Kassier:** F. A. Spies. Tel. 41420. **Orrelis:** H. Huyzers. Tel. 23492. **Koster:** Kerkraad om die beurt. **Kolporteur:** M. Oosthuizen. Tel. 41188. **Superintendent van kategese:** F. A. Spies. Tel. 41420. **Jeugouderling:** I. B. Saaiman. Tel. 41905. **N.H.S.V. voorsitster:** mev. L. Claassen. Tel. 41442. **N.H.S.V. sekretaresse:** mej. J. C. E. Claassen. Tel. 41442. **Jeugvereniging voorsitter:** Geen. **Jeugvereniging sekretaris:** Geen.

Ouderlinge: F. A. Spies, L. F. Claassen, I. B. Saaiman, J. Herbst, H. v.d. Merwe, C. Schutte, M. Oosthuizen.

Diakens: J. P. Cloete, H. Smit, P. Duvenage, W. Janse van Rensburg, D. J. Swart, J. C. Pretorius, A. Janse van Rensburg.

Lidmatetal 289. (Belydende lede 140.) Belydenis afgelê 15. Gedoop 6. Pare getroud Geen. Oorgekom van ander gemeentes van ons kerk 12. Vertrek na ander gemeentes van ons kerk 37. Oorgekom van ander kerke 6. Vertrek na ander kerke 8.

VIRGINIA: (gestig 1955). **Kerkgebou:** Drakensbergweg 15, Virginia. **Gemeentelike adres:** Posbus 225, Virginia 9430. **Predikant:** ds. F. G. J. Loots, Duikerlaan 18, Virginia 9430. Tel. 32777. **Konsulente:** predikant van Welkom en predikant van St. Helena. **Skriba:** J. Marais. Tel. 34029. **Skriba vir registrasie:** D. Madden. Tel. 33114. **Kassier:** J. C. Coetzee. Tel. 34373. **Orreliste:** mej. M. J. van Zyl. Tel. 31812. **Koster:** J. D. Heyns. **Kolporteur:** Z. C. M. Prinsloo. Tel. 33145. **Superintendent van kategese:** ds. F. G. J. Loots. Tel. 32777. **Jeugouderling:** P. M. Botha. Tel. 32359. **N.H.S.V. voorsitster:** mev. H. M. Loots. Tel. 32777. **N.H.S.V. sekretaresse:** mev. E. Botha. Tel. 32359. **Jeugvereniging voorsitter:** Geen. **Jeugvereniging sekretaris:** Geen.

Ouderlinge: S. G. Koen, J. D. Heyns, A. D. van Gent, J. J. L. Fourie, W. F. Herbst, J. C. Coetzee, P. M. Botha, H. J. J. Engelbrecht, B. J. N. Roos, A. S. J. de Lange, C. J. P. de la Rey, H. A. Rankin, P. S. Rossouw, G. M. Oosthuizen, J. J. Nortje, H. J. Bekker, W. J. Horn, B. J. van N. Nortmann, H. H. Ahrens, D. J. C. du Preez, R. J. C. Storbeck.

Diakens: G. J. J. van Vuuren, Z. C. M. Prinsloo, D. C. P. Botes, F. du Toit, J. J. van Rensburg, D. Madden, J. Marais, F. van Niekerk, T. F. Koekemoer, N. O'Niell, J. Nieuwoudt, J. S. du Preez, H. J. Labuschagne, C. J. Smit, S. J. J. van Rensburg, H. J. Botes, W. H. Botha, M. J. Jordaan, D. T. E. Willemans, P. S. Naude.

Lidmatetal 599. (Belydende lede 373.) Belydenis afgelê 24. Gedoop 21. Pare getroud 6. Oorgekom van ander gemeentes van ons kerk 23. Vertrek na ander gemeentes van ons kerk 27. Oorgekom van ander kerke 11. Vertrek na ander kerke 13.

HENNENMAN: (gestig 1955). **Kerkgebou:** Steynstraat, Hennenman. **Gemeentelike adres:** Posbus 211, Hennenman 9445. **Predikant:** ds. N. C. J. Brayshaw, Loopstraat 18, Welkom. Tel. 26564. **Konsulente:** predikant van St. Helena en predikant van Kroonstad. **Skriba:** S. G. Greyling. Tel. 2313. **Skriba vir registrasie:** S. G. Greyling. **Tel.** 1213. **Kassier:** J. C. W. Francis. Tel. 280. **Orreliste:** mev. F. Strydom. Tel. 212. **Koster:** Kerkraad om die beurt. **Kolporteur:** J. J. Kruger. Tel. 1931. **Superintendent van kategese:** J. D. Leonard. Tel. 2902. **Jeugouderling:** J. D. Leonard. Tel. 2902.

Ouderlinge: J. J. Kruger, J. D. Leonard, J. H. J. van Rensburg, J. C. W. Francis.

Diakens: S. G. Greyling, V. M. Bassingth Waighte, H. J. Pretorius, S. R. Brits.

Lidmatetal 83. (Belydende lede 50.) Belydenis afgelê 4. Gedoop 1. Pare getroud 1. Oorgekom van ander gemeentes van ons kerk 3. Vertrek na ander gemeentes van ons kerk 12. Oorgekom van ander kerke 10. Vertrek na ander kerke 2.

WELKOM: (gestig 1967). **Kerkgebou:** Gebruik St. Helena kerk, Milnerweg, Uitbreiding 6, Welkom. **Gemeentelike adres:** Posbus 389, Welkom, 9460. **Predikant:** ds. N. C. J. Brayshaw, Loopstraat 18, Doorn, Welkom, 9460. Tel. 2-6564. **Konsulente:** predikant van St. Helena en predikant van Bothaville. **Skriba:** F. Sutherland. Tel. 2-6508. **Skriba vir registrasie:** mev. E. Sutherland. Tel. 2-6508. **Kassier:** mev. E. Sutherland. Tel. 2-6508. **Orreliste:** mev. T. Buter. Tel. 2-5145. **Koster:** diakens om die beurt. **Kolporteur:** J. J. Snyman. Tel. 2-4023. **Superintendent van kategese:** J. J. Snyman. Tel. 2-4023. **Jeugouderling:** J. J. Snyman. Tel. 2-4023. **N.H.S.V. voorsitster:** mev. H. Brayshaw. Tel. 2-6564. **N.H.S.V. sekretaresse:** mev. E. Marais. Tel. 2-8022. **Jeugvereniging voorsitter:** N.v.T. **Jeugvereniging sekretaris:** N.v.T.

Ouderlinge: T. E. Coetzer, F. Sutherland, J. L. Dippenaar, P. Immelman, J. M. V. Botma, F. Kotze, J. J. Snyman, S. W. Kruger, P. L. Fritz, F. C. B. Hurn, H. J. Visser, H. J. Moolman, A. H. van Rensburg, A. Smit, A. H. Venter, O. A. Coetzer, C. F. Marais, P. J. A. Smith, T. E. van Niekerk, J. A. de Villiers, J. S. H. Pretorius, A. J. van Jaarsveld.

Diakens: C. Giessing, J. P. J. Geldenhuys, W. G. H. Viviers, W. L. Marais, S. W. Rabie, D. C. Botma, D. B. du Preez, C. Kruger, J. H. Redelinghuys, I. Ebersohn, P. S. de Beer, J. J. B. du Toit, B. Bloem, O. Fourie, G. J. Swart, A. J. N. van Jaarsveld, W. A. Lombaard, A. A. S. Fourie, P. Roets, P. J. du Toit, H. S. J. Grobler, C. P. Lubbe, J. M. Beeslaar, C. Joubert, F. F. Deysel, B. Fensham.

Lidmatetal 866. (Belydende lede 520.) Belydenis afgelê 24. Gedoop 25. Pare getroud 10. Oorgekom van ander gemeentes van ons kerk 49. Vertrek na ander gemeentes van ons kerk 74. Oorgekom van ander kerke 20. Vertrek na ander kerke 11.

STATISTIEK VAN GEMEENTES EN BELYDENDE LIDMATE IN RINGSVERBAND 1973-1975

Ring	Gemeentes			Aantal lidmate		
	1973	1974	1975	1973	1974	1975
POTCHEFSTROOM	12	12	12	7536	7894	8166
RUSTENBURG	11	11	12	6289	6792	6831
ZOUTPANSBERG	13	13	13	4301	4426	4505
PRETORIA	13	13	14	8212	8692	8972
MIDDELBURG	11	11	11	4216	4380	4460
HEIDELBERG	10	10	10	3732	3817	3822
ZEERUST	14	14	14	4205	4171	4402
KRUGERSDORP	12	13	13	7592	7660	7545
JOHANNESBURG	11	11	11	5247	5323	5112
GERMISTON	12	12	12	7316	6904	6950
RHODESIË	11	12	12	792	779	784
SUIDWES-AFRIKA	6	6	6	1162	1200	1307
BLOEMFONTEIN	7	7	7	2226	2283	2140
PIETERMARITZBURG	10	10	10	2515	2780	2918
WES-KAAPLAND	6	6	6	1289	1254	1116
MAQUASSI	10	10	10	2928	3049	3014
LOSBERG	6	6	6	4176	4373	4359
VEREENIGING	7	7	7	5838	5811	6146
NOORDELIKE PRETORIA	9	9	10	5841	5962	5903
BRONKHORSTSPRUIT	10	10	10	5731	5709	6025
TRICHARDTSFONTEIN	12	12	12	4106	4215	4251
WATERBERG	10	10	10	3970	4059	4165
ZUURFONTEIN	11	11	11	6332	6631	6839
HEILBRON	7	7	7	1904	2038	2031
PRETORIA-NOORD	7	7	7	4619	4846	4799
BOTHAVILLE	8	8	8	2178	2218	2310
TOTAAL	256	258	261	114251	117266	118871

STATISTIEK IN RINGSVERBAND 1975

Ring	Lidmate-tal	Bely-dende Lede	Bely-denis afgelê	Gedoop	Pare Getroud	Met Attestaat Oorge-kom	Met Attestaat Ver-trek	Met Bewys van Lidmaatskap Oorge-kom	Met Bewys van Lidmaatskap Ver-trek	Diensdoende Ouder-linge	Diensdoende Dia-kens	Aantal Lidmate per pre-dikant
Potchefstroom	12600	8166	389	367	155	624	602	97	88	321	322	861
Rustenburg	10909	6831	329	312	116	679	527	107	118	301	278	683
Zoutpansberg	7874	4505	211	215	62	345	330	54	42	219	216	643
Pretoria	12756	8972	329	377	178	1135	882	154	97	299	359	598
Middelburg	7223	4460	244	246	82	231	368	72	53	195	181	637
Heidelberg	6798	3822	168	176	41	165	172	35	24	167	161	637
Zeerust	6954	4402	197	169	71	202	247	55	59	201	204	440
Krugersdorp	12258	7545	347	342	134	437	447	119	75	281	291	754
Johannesburg	7287	5112	239	246	109	248	410	83	74	180	199	511
Germiston	10893	6950	320	344	147	382	371	126	80	249	249	632
Rhodesië	1193	784	34	24	7	31	34	14	8	53	47	261
Suidwes-Afrika	2273	1307	33	67	14	96	80	30	22	69	60	653
Bloemfontein	3396	2140	79	83	30	134	147	33	22	110	102	428
Pietermaritzburg	4788	2918	128	117	27	252	199	59	44	118	116	365
Wes-Kaapland	1659	1116	52	52	16	64	48	24	8	60	54	279
Maquassi	4607	3014	143	88	46	169	261	56	57	140	137	430
Losberg	7095	4359	203	183	72	262	208	52	48	164	174	726
Vereeniging	9742	6146	264	306	130	393	474	121	76	232	229	768
Noordelike Pta.	9927	5903	308	268	131	475	398	87	72	250	228	656
Bronkhorstspruit	9401	6025	246	251	116	453	428	120	79	255	256	753
Trichardtsfontein	6902	4251	164	211	37	356	350	63	80	167	159	708
Waterberg	6618	4165	177	148	74	271	309	60	53	180	168	521
Zuurfontein	11033	6839	324	331	128	560	480	124	71	286	280	759
Heilbron	3253	2031	60	101	21	186	135	49	28	95	95	406
Pretoria-Noord	7625	4798	265	233	90	240	307	47	57	195	186	799
Bothaville	3837	2310	145	113	31	203	279	83	67	107	112	577
Totaal	188901	118871	5398	5370	2065	8593	8493	1924	1502	4894	4863	607

STATISTIEK 1955-1975

Jaartal	Lidmate-tal	Belydende Lede	Belydenis gedoen	Gedoop	Ander Ver trek	Kerke Oorge-kom	Aantal Predi-kante	Getroud (Pare)	Gemeentes Buite Republiek	Gemeentes In Repu-bliek	Getal Lid-mate per predikant
1955	133,485	74,645	3,543	4,943	4,000	4,975	102	1,216	24	159	732
1956	136,824	77,038	3,960	5,196	4,287	4,838	107	1,423	24	165	720
1957	139,752	78,156	3,987	5,289	4,584	6,124	110	1,277	25	167	711
1958	139,075	80,811	4,215	5,223	4,197	4,900	121	1,393	26	177	668
1959	142,759	81,611	4,112	5,744	4,927	5,035	122	1,340	26	185	669
1960	147,871	84,021	4,285	5,780	1,306	1,646	125	1,430	26	185	672
1961	147,062	85,062	4,187	5,425	1,261	1,604	126	1,448	25	187	675
1962	150,148	85,973	4,359	4,385	1,308	1,664	137	2,484	24	187	628
1963	152,552	88,019	4,235	5,508	1,331	1,838	136	1,542	23	193	647
1964	151,950	90,127	4,663	5,356	1,295	1,905	139	1,523	19	195	648
1965	156,343	92,113	4,426	5,421	1,394	1,819	141	1,581	20	210	653
1966	165,649	97,633	4,708	5,123	1,242	1,502	140	1,734	19	204	697
1967	166,009	99,318	4,897	5,173	1,279	1,678	144	1,737	20	211	690
1968	172,338	103,447	4,751	5,359	2,258	1,516	152	1,636	20	223	681
1969	175,239	105,062	5,001	5,579	1,432	1,816	157+6	1,881	19	226	669
1970	179,315	107,778	5,113	5,866	1,431	1,760	161+7	1,955	19	228	669
1971	178,362	109,240	4,819	5,734	1,526	1,806	167+6	1,933	19	230	654
1972	183,573	113,498	4,973	5,934	1,572	1,950	171+6	2,045	17	235	664
1973	183,209	114,251	5,195	5,844	1,512	1,813	171+6	1,785	17	239	668
1974	185,339	117,266	5,145	5,608	1,423	1,818	183+9	1,828	18	240	641
1975	188,901	118,871	5,398	5,370	1,502	1,924	196+8	2,065	18	243	607

MEMORANDUM

MEMORANDUM

MEMORANDUM

MEMORANDUM

MEMORANDUM

PRESS SUPPLIES LIMITED

JOHANNESBURG —— KAAPSTAD —— DURBAN

LOVEDAYSTRAAT-SUID 40, SELBY, JOHANNESBURG,
TELEFOON 834-6401.

Voorsieners van drukkery en verwante toerusting

VEELS GELUK!

Die Nederduitsch Hervormde Weeshuispers word gelukgewens met hulle nuwe "Polar 115" Snymasjien — een van die honderde Polar snymasjiene in Suid-Afrika wat voorsien en versorg word deur
PRESS SUPPLIES LTD.

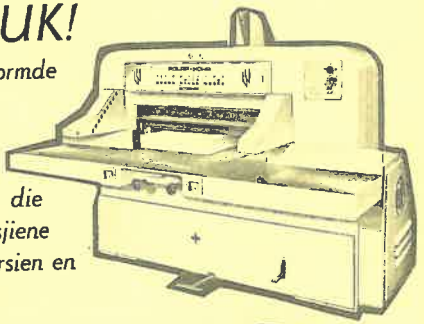

POLAR
First choice
in guillotines

POLAR MOHR

N.H.W.-Pers

ONS GROEI SAAM

PRESS SUPPLIES LIMITED

HADDONS
SUPPLIERS TO THE
PRINTING INDUSTRY
FOR MORE THAN
SIXTY YEARS!

EVELYN HADDON & CO. LTD.
Johannesburg, Cape Town, Port Elizabeth, Durban, East London, Bloemfontein,
Salisbury, Ndola.

SPICERS

DIE NAAM VIR GOEIE PAPIER!

•

SPICERS HET PAPIER EN SKRYFBE-
HOEFTES VIR ALLE GELEENTHEDE

VRA OM PAPIER — VRA VIR SPICERS

•

SPICERS

BLOEMFONTEIN TELEFOON 81-533
DURBAN TELEFOON 47-3636
KAAPSTAD TELEFOON 51-8191
PORT ELIZABETH TELEFOON 41-4271
PRETORIA TELEFOON 79-4231
JOHANNESBURG TELEFOON 836-6981

nhw

Drukkers en Litografeerders

DIT IS U KERK SE EIE DRUKKERY

Nederduitsch Hervormde Weeshuispers
Posbus 18061, Hercules 0030
Telefoon 77-2188/9

Drukkery:
Ou Lady Selbourne Skoolgebou,
Suiderberg, Pretoria